

BOUWBEDRIJF JONGEMA MAKKUM B.V.

Oliemolen 2,
Postbus 24, Makkum.
Telefoon (05158) 16 25
Rabo-bank Makkum
nr. 3406.01.043
Giro 919502

Aan het College van Burgemeester
en Wethouders
van de Gemeente Wonseradeel
te
WITMARSUM.

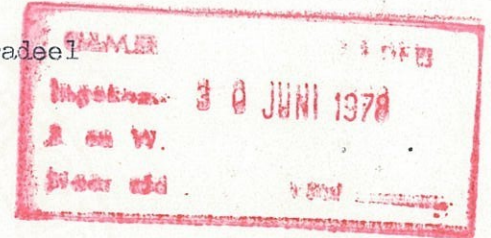

ref.: J.V.D.V./J.W.

datum: 21 juni 1978

behandeld door: [REDACTED]

uw ref.:

derwerp: Hinderwet vergunning.

Zeer geacht College,

Hierbij doen wij U toekomen de bescheiden behorende bij het verzoek
van de Hinderwet vergunning voor de Heer [REDACTED]

- a. hinderwet vergunning formulieren in 4-voud
- b. tekeningen in 4-voud

Inmiddels verblijven wij,

Hooftend,

[REDACTED]
Bouwbedrijf Jongema Makkum B.V.

HINDERWET verzoek vergunning - tevens beschrijving (artt. 2 en 5)

In viervoud (1e t/m 4e ex.) in te dienen!

517

Burgemeester en wethouders
van de gemeente
Wonseradeel

datum: 21 juni 1978

naam van verzoeker

De Heer

sub. insp. 30/6

volk. 12/4

straat en huisnummer (evt. telefoonnummer)

Oosterlaan 8 05175 -

woongemeente (evt. postadres)

(Makkum) ~~Pieter~~ Schraard

☒ verzoekt vergunning tot het

☒ oprichten, in werking brengen en in werking houden

☐ uitbreiden

☐ wijzigen

van de hieronder omschreven inrichting.

☐ verzoekt in verband met de uitbreiding/wijziging van de inrichting, voor welke reeds vergunning werd verleend, een *nieuwe*, de gehele hieronder omschreven inrichting omvattende, vergunning (art. 6a). (1)

aard van de inrichting (2)

ligboxenstal

plaats waar de inrichting is of zal worden gevestigd

straat- en nummer (evt. telefoonnummer) en gemeente van vestiging
evt. postadres)

Oosterlaan 8

Schraard

kadastrale ligging
gemeente

Makkum
Wonseradeel

sectie

C

nummer(s)

1264

opgaaf van hetgeen in de inrichting zal worden verricht, vervaardigd of verzameld (3)

huusvesting runderen.

* Aankruisen wat van toepassing is!

Zie voor de noten de toelichting behorende bij dit formulier.

Zie verder ommezijde

Ter voorkoming van terugzending of niet-ontvankelijkverklaring van dit verzoek verdient *naauwkeurige* invulling ervan aanbeveling. Het ontkenen en beschrijving te zamen moeten een volledig beeld van de Inrichting c.q. de uitbreiding c.q. de wijziging daarvan opleveren. Bij onvoldoende ruimte eventueel vervolgen op alzoondelijke vallen in vervolg. Deze ook ondertekenen!

H I N D E R W E T

Burgemeester en wethouders van Wonseradeel maken bekend, dat ter gemeentesecretarie te Witmarsum ter inzage ligt een verzoekschrift, d.d. 21 juni 1978, met bijlagen, van [REDACTED] Oosterlaan 8 te Schraard om vergunning ingevolge de Hinderwet voor het oprichten, in werking brengen en in werking houden van een rundveehouderijbedrijf met 4 electromotoren met een gezamenlijk vermogen van 9½ pk, alsmede opslag van mest op het perceel plaatselijk bekend Schraard, Oosterlaan 8, kadastraal bekend gemeente Makkum, sectie C, nummer 1264.-----

Op maandag 31 juli 1978, desvoor middags 10 uur, zal ten gemeentehuize te Witmarsum zitting worden gehouden, teneinde belanghebbenden in de gelegenheid te stellen om ten overstaan van het gemeentebestuur of één of meer van zijn leden tegen de inwilliging van bovenvermeld verzoek bezwaren in te brengen en deze mondeling toe te lichten.

Gedurende 4 weken te rekenen vanaf 14 juli 1978 bestaat voor een ieder gelegenheid schriftelijk bezwaren tegen het verlenen der vergunning in te brengen bij het gemeentebestuur.

Het verzoek om vergunning met bijlagen alsmede de eventueel ingekomen bezwaarschriften liggen gedurende eerdergenoemde termijn ter inzage.

De aandacht wordt er op gevestigd, dat volgens artikel 20 van de hinderwet tot beroep tegen de te nemen beslissing enkel gerechtigd zijn zij, die op de zitting zijn verschenen, teneinde hun bezwaren mondeling toe te lichten, alsmede zij, die buiten de gemeente wonende, schriftelijke bezwaren hebben ingediend.

Witmarsum, 12 juli 1978.

Burgemeester en wethouders voornoemd,

[REDACTED], burgemeester

[REDACTED], secretaris



Arbeidsinspectie

Kopie t.b.v. Gemeente/Provincie

5 JULI 1978

9e district

9700 RM Engelse Kamp 4, Groningen

— Telefoon (050) 232957/56/52

— Telex nr. 53264 AVDGL

Postbus 30.016

Afd. Hinderwet.

H.W. nr. 942/78/Schr/K/3

Datum: 4 juli 1978.

Ref. Gem.:

Aan de heer

Oosterlaan 8,

SCHRAARD.

Ter voldoening aan het bepaalde bij artikel 35bis, lid 1, der Veiligheidswet 1934 verklaar ik — zulks in verband met uw aanvraag ingevolge de Hinderwet om vergunning tot

oprichting van een grondveehouderij met 4 elektromotoren met een gezamenlijk vermogen van ca. 6 kw alsmede opslag van mest,

op perceel, gelegen te Schraard,

Oosterlaan

nr. 8

, kadastraal bekend,

gemeente

Wonsseadeel

sectie C

, nr. 1264

- ☐ dat de Veiligheidswet 1934 op de inrichting van toepassing is;
- ☐ dat de Veiligheidswet 1934 op de inrichting niet van toepassing is;
- ☐ dat voor zover mij kan blijken uit de op 3 juli 1978 ontvangen bescheiden en de ingewonnen nadere inlichtingen, de inrichting zal voldoen/niet zal voldoen/niet behoeft te voldoen aan de voorschriften, aangewezen bij Koninklijk Besluit d.d. 31-1-1953 (Stb. nr. 40).

De Hoofdinspecteur-Directeur van de Arbeid,
Hoofd van het 9e District der Arbeidsinspectie.

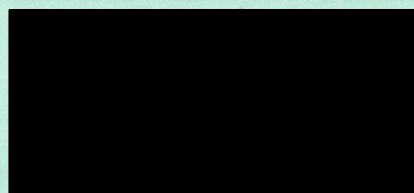

N.B. Een afschrift van deze verklaring is aan het gemeentebestuur gezonden, dat op uw aanvraag om een Hinderwetvergunning beslist.

Indien uit de verklaring blijkt, dat de inrichting niet zal voldoen aan de bovengenoemde voorschriften, kunt u desgewenst binnen 14 dagen na dagtekening dezes beroep instellen bij de Minister van Sociale Zaken. Een dergelijk bezwaarschrift behoeft niet op zegel te zijn gesteld. Het bezwaarschrift moet worden ingediend bij bovengenoemd districtshoofd.



STAATSTOEZICHT OP DE VOLKSGEZONDHEID

inspectie van de volksgezondheid voor de hygiëne van het milieu
voor Groningen, Friesland en Drenthe

Engelse Kamp 4
GRONINGEN
Telefoon (050) 239111
Doorkiesnummer (050) 232838 - 232839
Telex 53264
Correspondentie uitsluitend:
Postbus 30020
9700 RM GRONINGEN

AAN het College van Burgemeester
en Wethouders
van de gemeente Wonseradeel
te

8748 ZL WITMARSUM

Uw brief : 12 juli 1978

Uw kenmerk :

Groningen, 26 juli 1978.

Ons kenmerk: 5/HW/1349/BB/sek

Onderwerp :
Aanvraag Hinderwetvergunning
van [REDACTED]
te Schraard.

Naar aanleiding van bovengenoemde aanvraag deel ik U het volgende mee.

Uit een oogpunt van milieuhygiëne bestaat geen bezwaar tegen het verlenen van een vergunning, indien de van toepassing zijnde voorwaarden van bijlage 5 van de brochure "Veehouderij en Hinderwet" aan deze vergunning worden verbonden en wordt voldaan aan de voorwaarde dat, zowel de stal als de opslagplaats voor vaste mest:

tenminste 50 meter van woningen van derden en
tenminste 25 meter van de openbare weg is gelegen.

In geval van opslag van aardolieprodukten behorende tot de K1-, K2- en K3-klasse, verwijs ik U naar de in het Handboek Hinderwet vermelde voorwaarden.

De ontwerp-vergunning met de daarbij behorende gegevens zie ik te zijner tijd gaarne van U tegemoet.

De Regionale Inspecteur
van de Volksgezondheid,

[REDACTED]
Dr. H.M. Klouwen.

Bijlagen:

Proces-verbaal ingevolge de hinderwet.

-o-o-o-o-

Heden, eenendertig juli negentienhonderd acht en zeventig---
desvoormiddags te 10 uur, hebben wij, burgemeester en wethouders
van Wonseradeel, in het gemeentehuis te Witmarsum zitting genomen,
om ter voldoening aan artikel 11 der hinderwet gelegenheid te geven
tot het inbrengen van bezwaren tegen inwilliging van het verzoek

van: [REDACTED] Oosterlaan 8 te Schraard om vergunning
ingevolge de Hinderwet voor het oprichten, in werking brengen
en inwerking houden van een rundveehouderijbedrijf met 4 elec-
tromotoren met een gezamenlijk vermogen van $9\frac{1}{4}$ pk, alsmede op-
slag van mest op het perceel kadastraal bekend gemeente Makkum,
sektie C, nummer 1264, plaatselijk bekend Schraard, Oosterlaan 8.-----

Voor deze zaak is niemand verschenen.

Binnen de in artikel 10 van de Hinderwet genoemde termijn van 4
weken zijn evenmin schriftelijke bezwaren ingebracht.

Burgemeester en wethouders voornoemd,

[REDACTED] burgemeester

[REDACTED] ,secretaris

AAN

de heer districtshoofd
van de arbeidsinspectie
te
GRONINGEN.

AAN

de inspekteur van de volksgezondheid
te

GRONINGEN.



GEWENT: WONSERADEEL

Ingevoerd 24 AUG. 1978

STAATSTOEZICHT OP DE VOLKSGEZONDHEID

inspectie van de volksgezondheid voor de hygiëne van het milieu
voor Groningen, Friesland en Drenthe

Engelse Kamp 4
GRONINGEN
Telefoon (050) 239111
Doorkiesnummer (050) 232838 - 232839
Telex 53264
Correspondentie uitsluitend:
Postbus 30020
9700 RM GRONINGEN

AAN het College van Burgemeester
en Wethouders
van de gemeente Wonseradeel
Postbus 2
8748 ZL Witmarsum.

Uw brief :
Uw kenmerk : No. 517
Ons kenmerk: 9/HW/1349/BB/mb.
Onderwerp : Ontwerp-vergunning
aanvraag Hinderwetvergunning
van [REDACTED]
te Schraard.

Groningen, 23 augustus 1978.

Naar aanleiding van bovengenoemde ontwerp-vergunning deel
ik U mee, dat er mijnerzijds geen reden bestaat tot het
maken van opmerkingen.

De Regionale Inspecteur
van de Volksgezondheid.

[REDACTED]
Dr. H.M. Klouwen.

Bijlagen:

de heer [REDACTED]

Oosterlaan 8

SCHRAARD.

Witmarsum,

Burgemeester en wethouders van Wonseradeel;
beschikkende op een verzoek dd. 21 juni 1978 van de heer [REDACTED]
[REDACTED] Oosterlaan 8 te Schraard om vergunning ingevolge de
Hinderwet voor het oprichten, in werking brengen en in wer-
king houden van een rundveehouderijbedrijf met 4 elektromotoren
met een gezamenlijk vermogen van $9\frac{1}{2}$ pk, alsmede opslag van mest
op het perceel plaatselijk bekend Schraard, Oosterlaan 8, kada-
straal bekend gemeente Makkum, sectie C, nummer 1264;

overwegende, dat op de ingevolge artikel 11 van de Hinderwet
gehouden zitting dd. 31 juli 1978 tegen het verlenen van de
vergunning geen bezwaren zijn ingebracht;

gelet op de artikelen 12 en 13 van de Hinderwet;

besluiten:

aan. [REDACTED], voornoemd de gevraagde vergunning te verlenen
overeenkomstig de bij dit besluit behorende gewaarmerkte beschrijving en
tekening en onder de volgende voorwaarden:

1. Dunne mest, gier, spoel en/of schrobwater moeten uit de stal worden afgevoerd naar de hiervoor bestemde vloeiستofdichte opslagruimte (mest-of gierkelder, mestsilo). Indien deze opslagruimte niet onder de stal is gelegen moet het transport naar de opslagruimte geschieden door middel van een gesloten riool of een daaraan gelijkwaardige voorziening. De opslagruimte mag niet zijn voorzien van een overstort. De opslagruimte moet een zodanige capaciteit hebben, dat deze is afgestemd op de afvoermogelijkheid en op het aantal dieren.
2. De in de stallen aanwezige vaste mest moet zoveel mogelijk dagelijks worden verzameld en overgebracht naar een niet-vloeistofdoorlatende mestplaat, waarvan de plaat op de tekening is aangegeven. De stapeling van de mest op deze plaat moet zodanige wijze geschieden dat alle uittredende vocht binnen de (rand van de) plaat wordt opgevangen en afgevoerd naar de opslagruimte bedoeld in voorwaarde 1;
3. Het brengen van mest in de opslagruimte dient te geschieden met een gesloten aanvoerleiding die zo dicht mogelijk bij de bodem van de opslagruimte uitmondt; gedurende de opslagperiode mag de inhoud niet in beweging worden gehouden, behoudens ten behoeve van menging gedurende korte tijd voor de lediging van de opslagruimte;
4. Bij het verwijderen van mest en gier mag de omgeving niet worden verontreinigd. Transport van dunne mest en gier moet daarom geschieden in volledig gesloten tankwagens, die in een zindelijke staat verkeren. Vaste mest moet worden getransporteerd in daarvoor geschikte transportmiddelen, die op correcte wijze zijn beladen. Het uitrijden van mest en gier mag niet plaats hebben onder voor omwonenden ongunstige omstandigheden met betrekking tot weersgesteldheid, tijdstip en te volgen route;
5. De inrichting moet te allen tijde in een schone en ordelijke toestand en de opstallen en installaties in een goede staat van onderhoud verkêren;

6. Behoudens ter bemesting van grond volgens de normale landbouwpraktijken mag het terrein van de inrichting niet worden bevoeid of op andere wijze van mest of gier worden voorzien;
7. Ramen van stallen moeten, voorzover zij geen functie hebben voor de luchtverversing in de stal, gesloten worden gehouden. Deuren moeten gesloten zijn behoudens gedurende het doorlaten van personen, dieren en goederen;
8. Wanneer in de stallen dan wel op of nabij het erf ongedierte (zoals ratten, muizen of insecten) voorkomt, dienen doelmatige bestrijdingsmaatregelen te worden getroffen;
9. Het voer, met uitzondering van ruwvoer, moet worden bewaard in uitsluitend voor dit doel gebezigde bewaarplaatsen, die rat- en muiswerend zijn ingericht;
10. Op het terrein van de inrichting mag geen mest worden gedroogd of verbrand;
11. Kadavers van dieren mogen niet op het terrein van de inrichting worden begraven. Zij dienen, in afwachting van afvoer uit de inrichting, te worden geborgen in een deugdelijke waterdichte verpakking of een gesloten, speciaal daarvoor bestemde ruimte.
12. De elektrische installatie mag geen storing veroorzaken in radio-of televisieontvangst.

Burgemeester en wethouders voornoemd,

,burgemeester.

,secretaris.

LEGES f

ontwerp
Dit besluit is verzonden op: *5/16-8-78*

1 Arbeidsinspectie
2 Veiligheid.

Witmarsum, 11 SEP 1978

Burgemeester en wethouders van Wonseradeel;
beschikkende op een verzoek dd. 21 juni 1978 van de heer [REDACTED]
[REDACTED] Oosterlaan 8 te Schraard om vergunning ingevolge de
Hinderwet voor het oprichten, in werking brengen en in wer-
king houden van een rundveehouderijbedrijf met 4 elektromotoren
met een gezamenlijk vermogen van $9\frac{1}{2}$ pk, alsmede opslag van mest
op het perceel plaatselijk bekend Schraard, Oosterlaan 8, kada-
straal bekend gemeente Makkum, sectie C, nummer 1264;

overwegende, dat op de ingevolge artikel 11 van de Hinderwet
gehouden zitting dd. 31 juli 1978 tegen het verlenen van de
vergunning geen bezwaren zijn ingebracht;

gelet op de artikelen 12 en 13 van de Hinderwet;

besluiten:

aan. [REDACTED], voornoemd de gevraagde vergunning te verlenen
overeenkomstig de bij dit besluit behorende gewaarmerkte beschrijving en
tekening en onder de volgende voorwaarden:

1. Dunne mest, gier, spoel en/of schrobwater moeten uit de stal worden afgevoerd naar de hiervoor bestemde vloeiستofdichte opslagruimte (mest-of gierkelder, mestsilo). Indien deze opslagruimte niet onder de stal is gelegen moet het transport naar de opslagruimte geschieden door middel van een gesloten riool of een daaraan gelijkwaardige voorziening. De opslagruimte mag niet zijn voorzien van een overstort. De opslagruimte moet een zodanige capaciteit hebben, dat deze is afgestemd op de afvoermogelijkheid en op het aantal dieren.
2. De in de stallen aanwezige vaste mest moet zoveel mogelijk dagelijks worden verzameld en overgebracht naar een niet-vloeistofdoorlatende mestplaat, waarvan de plaat op de tekening is aangegeven. De stapeling van de mest op deze plaat moet zodanige wijze geschieden dat alle uittredende vocht binnen de (rand van de) plaat wordt opgevangen en afgevoerd naar de opslagruimte bedoeld in voorwaarde 1;
3. Het brengen van mest in de opslagruimte dient te geschieden met een gesloten aanvoerleiding die zo dicht mogelijk bij de bodem van de opslagruimte uitmondt; gedurende de opslagperiode mag de inhoud niet in beweging worden gehouden, behoudens ten behoeve van menging gedurende korte tijd voor de lediging van de opslagruimte;
4. Bij het verwijderen van mest en gier mag de omgeving niet worden verontreinigd. Transport van dunne mest en gier moet daarom geschieden in volledig gesloten tankwagens, die in een zindelijke staat verkeren. Vaste mest moet worden getransporteerd in daarvoor geschikte transportmiddelen, die op correcte wijze zijn beladen. Het uitrijden van mest en gier mag niet plaats hebben onder voor omwonenden ongunstige omstandigheden met betrekking tot weersgesteldheid, tijdstip en te volgen route;
5. De inrichting moet te allen tijde in een schone en ordelijke toestand en de opstallen en installaties in een goede staat van onderhoud verkeren;

6. Behoudens ter bemesting van grond volgens de normale landbouwpraktijken mag het terrein van de inrichting niet worden bevlloed of op andere wijze van mest of gier worden voorzien;
7. Ramen van stallen moeten, voorzover zij geen functie hebben voor de luchtverversing in de stal, gesloten worden gehouden. Deuren moeten gesloten zijn behoudens gedurende het doorlaten van personen, dieren en goederen;
8. Wanneer in de stallen dan wel op of nabij het erf ongedierte (zoals ratten, muizen of insecten) voorkomt, dienen doelmatige bestrijdingsmaatregelen te worden getroffen;
9. Het voer, met uitzondering van ruwvoer, moet worden bewaard in uitsluitend voor dit doel gebezigde bewaarplaatsen, die rat- en muiswerend zijn ingericht;
10. Op het terrein van de inrichting mag geen mest worden gedroogd of verbrand;
11. Kadavers van dieren mogen niet op het terrein van de inrichting worden begraven. Zij dienen, in afwachting van afvoer uit de inrichting, te worden geborgen in een deugdelijke waterdichte verpakking of een gesloten, speciaal daarvoor bestemde ruimte.
12. De elektrische installatie mag geen storing veroorzaken in radio-of televisieontvangst.

Burgemeester en wethouders voornoemd,

,burgemeester.

,secretaris.

LEGES f72,--

Dit besluit is verzonden op: 14/5

1 Arbeidsinspectie
2 Volksgezondheid
3 Dgw

Nauwkeurige beschrijving

behorende bij het verzoek van 21 juni

1978

ingediend door De Heer [REDACTED]

wonende te Schraard

aan het adres Oosterlaan 8

om vergunning ingevolge de hinderwet.

Benoort bij besluit van

Burgemeester en Wethouders

dd. 11 Sep 78 No 517

De Secretaris van Wonseraad

Plaatsaanduiding, doel en omvang van de inrichting

Plaatsaanduiding

Schraard

Straat en nummer . . .

Oosterlaan 8

nr.

Kadastraal bekend . . .

gemeente Makkum

sectie C

nr. 1264

Doel

De inrichting zal dienen voor huisvesting runderen

Omvang

1. De omvang van de inrichting bedraagt maximaal:

te realiseren¹

- | | | |
|----|--|--|
| a. | mestkalveren | |
| b. | meststieren | |
| c. | 102 melkkoeien incl. pinken en vaarzen | |
| d. | mestvarkens | |
| e. | drachtige fokzeugen | |
| f. | fokzeugen met biggen | |
| g. | mestkuikens | |
| h. | legkippen | |
| i. | nertsen | |
| j. | | |

reeds aanwezig * oude stal

± 25 staanplaatsen KALVERE

± 10 staanplaatsen KOEIEN

staanplaatsen

ligplaatsen

ligplaatsen

ligplaatsen

stuks

stuks

stuks

2. De vloeibare mest wordt opgeslagen in kelders

3. De opslagkelder voor vloeibare mest heeft een inhoud van 763 m³/liter

4. De vaste mest wordt opgeslagen

5. In de opslagplaats voor vaste mest kan maximaal m³ mest worden opgeslagen. n.v.t.

6. a. De vaste mest wordt afgevoerd met n.v.t.

b. De vloeibare mest wordt afgevoerd met gesloten giertanks

7. a. De vaste mest wordt afgevoerd naar n.v.t.

b. De vloeibare mest wordt afgevoerd naar het land

¹ In te vullen bij oprichten, uitbreiden of wijzigen.² Ook in te vullen bij uitbreiden of wijzigen

- De verzoeker

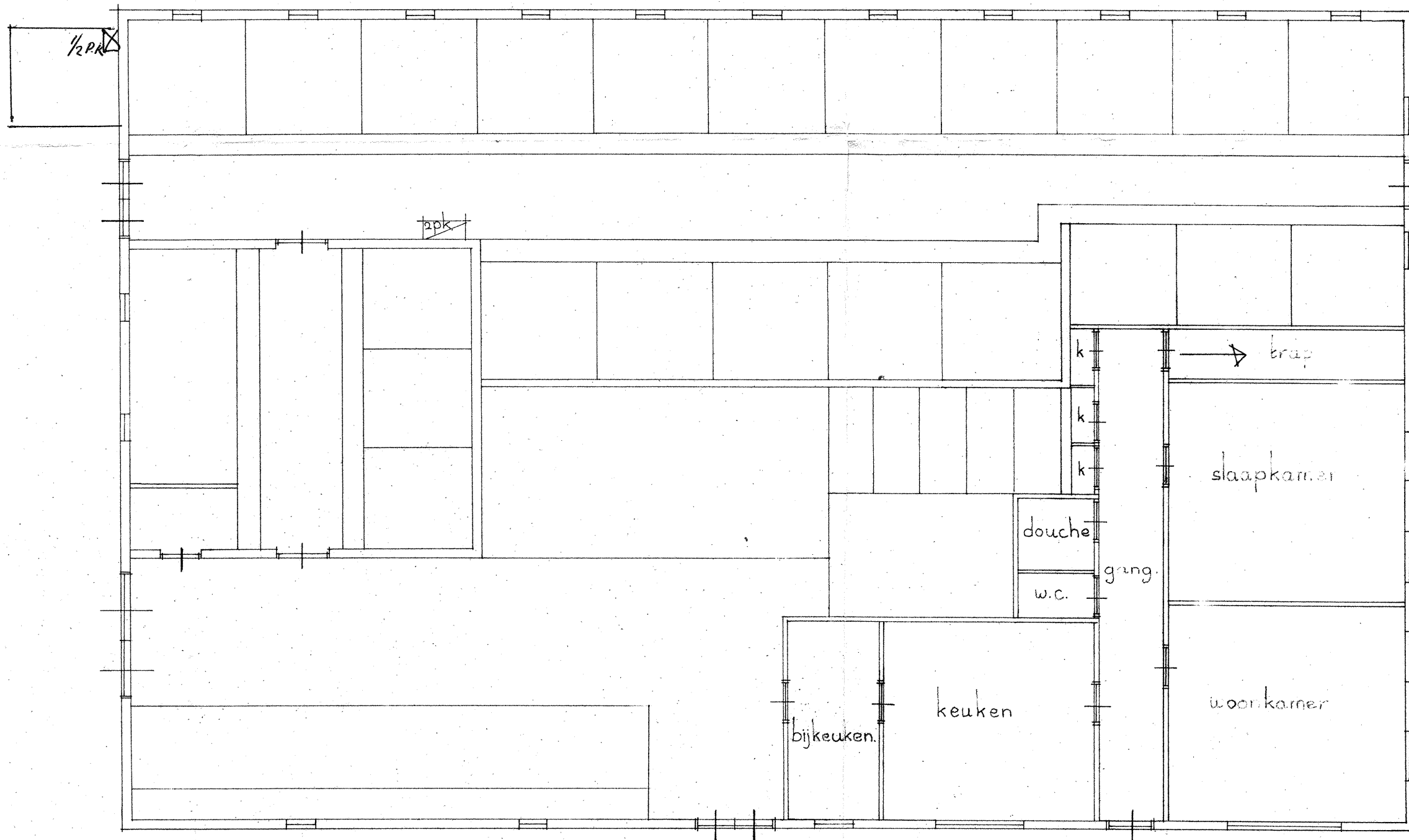

Benoemt bij besluit van
Burgemeester en Wethouders
dd. 11 sept 78 no 517
De Secretaris van Woningraad

Werk voor de Heer [redacted] te Schraard.

platte grond bestaande boenderij

dd. 4-1-78

sch 1:100

BOUWBEDRIJF JONGEMA - MAKKUM B.V.

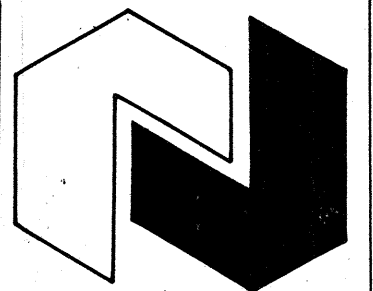

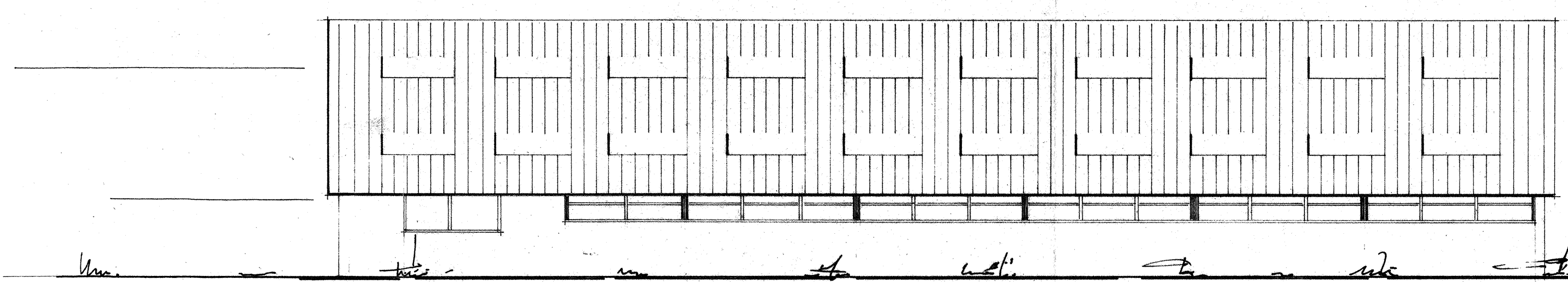

westgevel

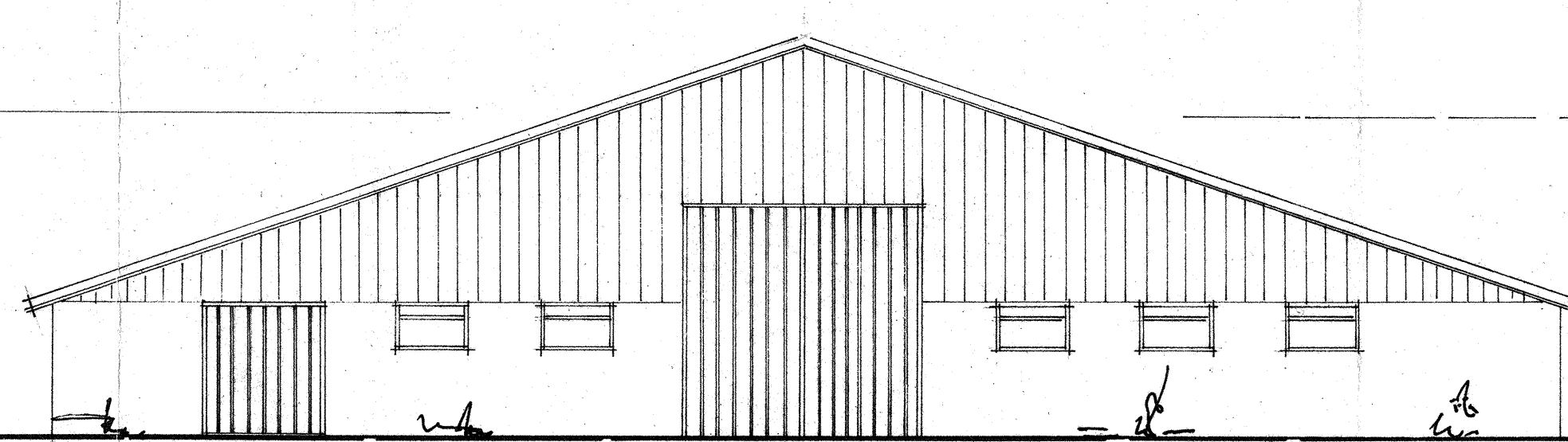

noordgevel

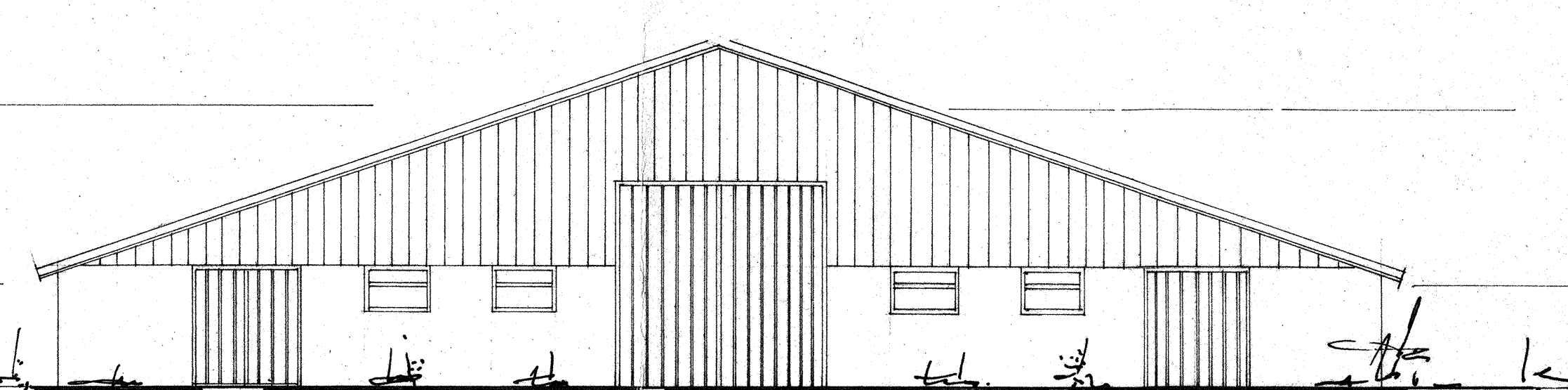

zuidgevel

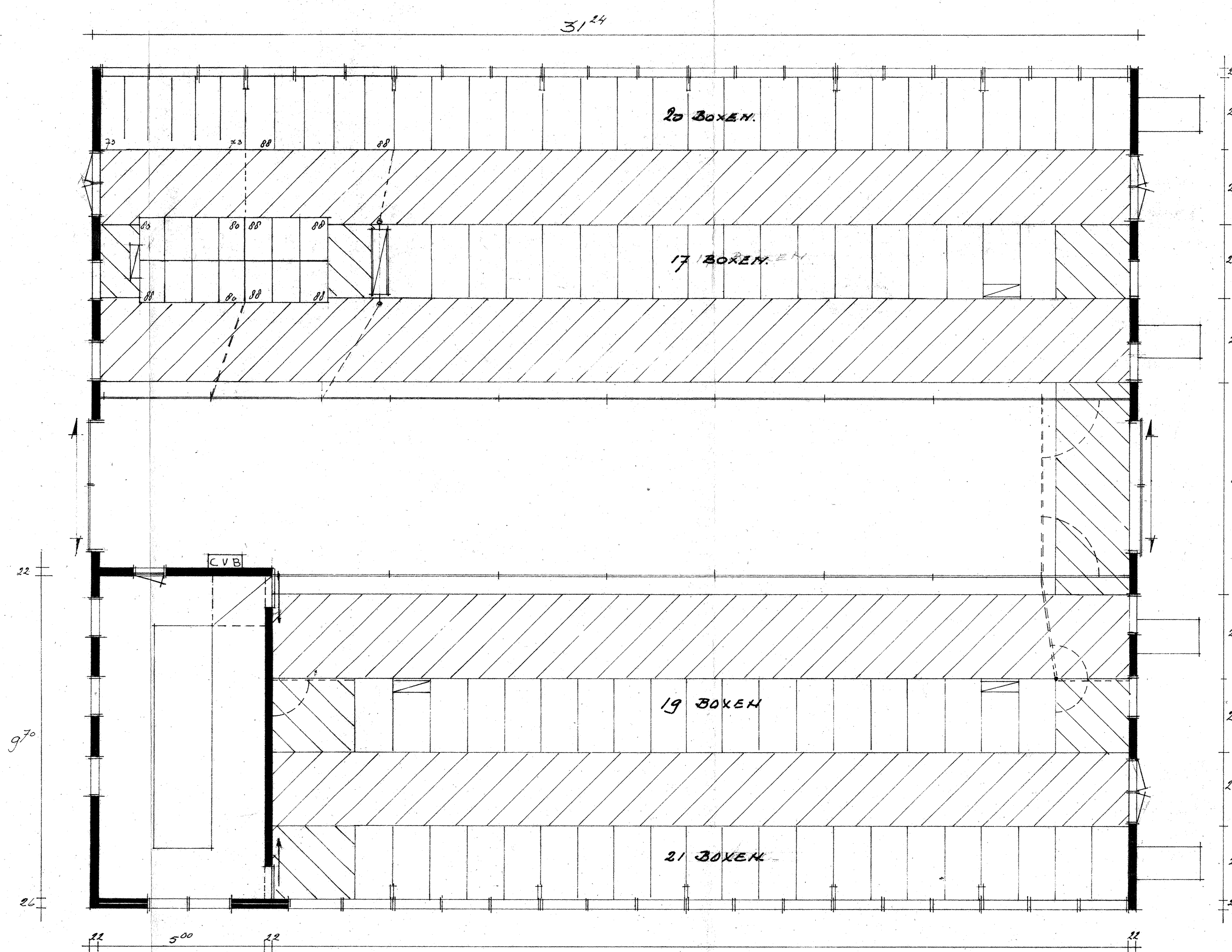

plattegrond

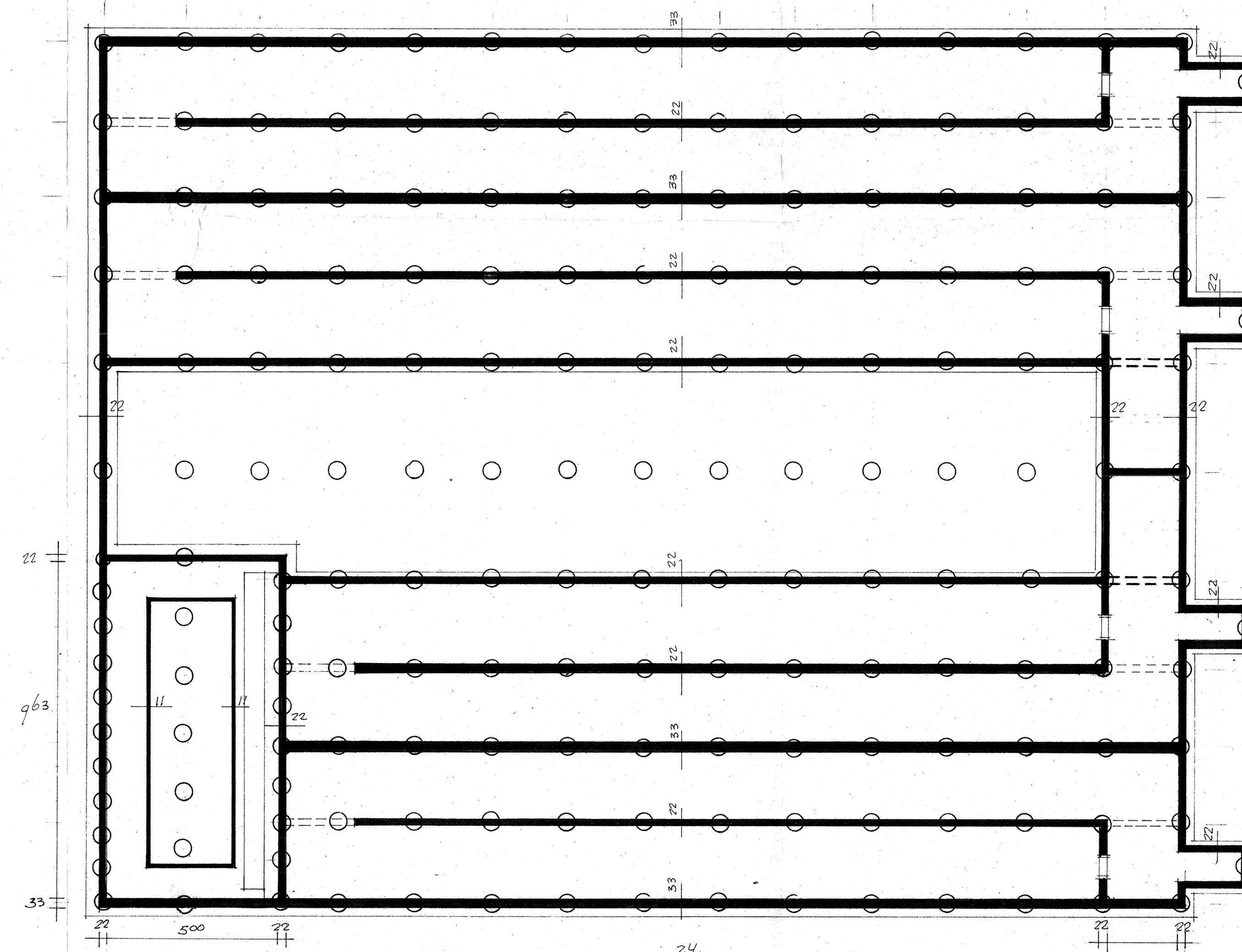

fundatie / palen plan

houten palen:
115 st L. 350 m
66 st L. 650 m

beton opzetters:
148 st L. 125 m
12 st L. 200 m
21 st L. 150 m

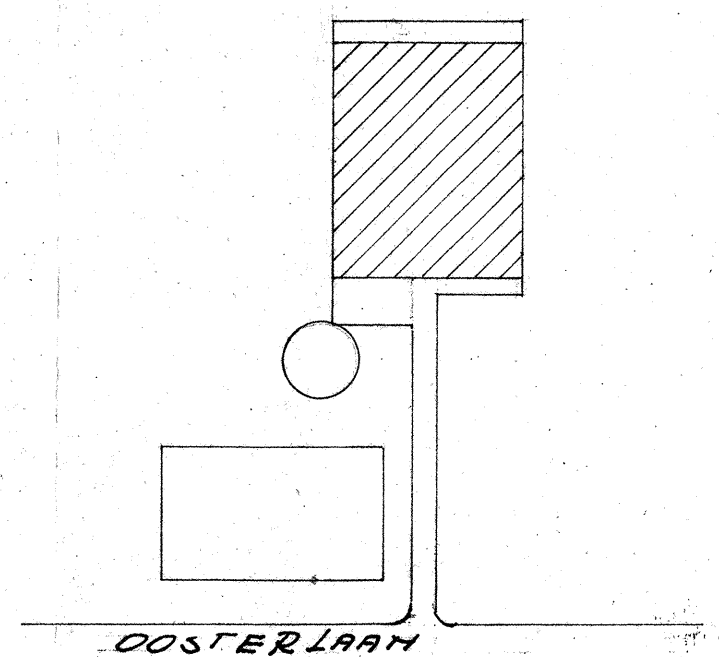

situatie 1:100

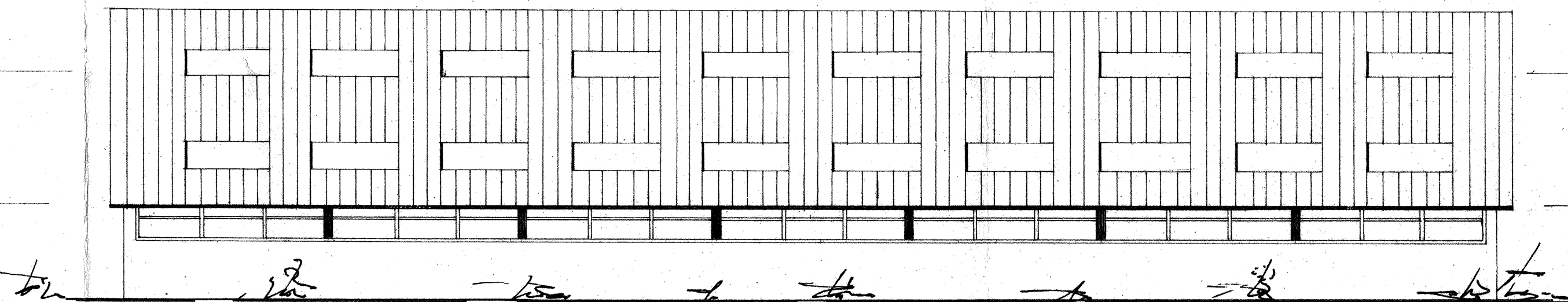

oostgevel

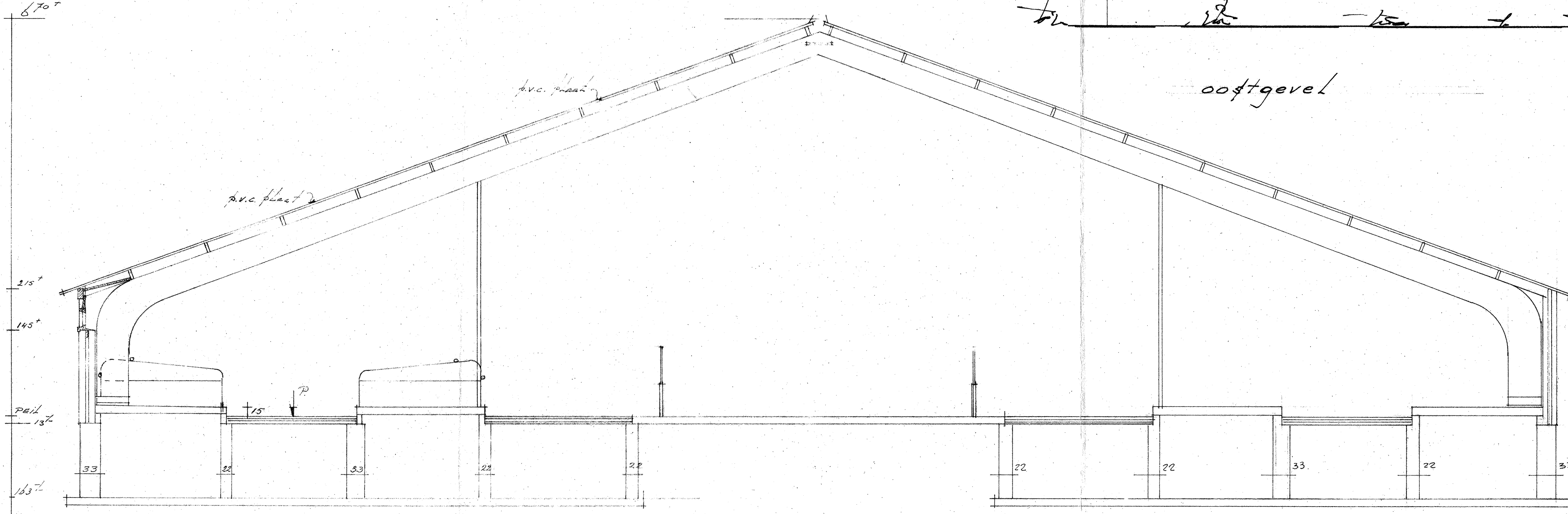

dwarsdoorsnede

Benoemd bij besluit van
Burgemeester en Wethouders
van 11 september 1957
De Secretaris van Woningbouw

BOUW LIGBOXTAL voor de Heer			
Oosterlaan 8 Schraard			
BESTEKTEKENING.			
26.10.77			
BOUWBEDRIJF JONGEMA-MAKKUM B.V.			

