

GEVEL AANZICHT AS-A

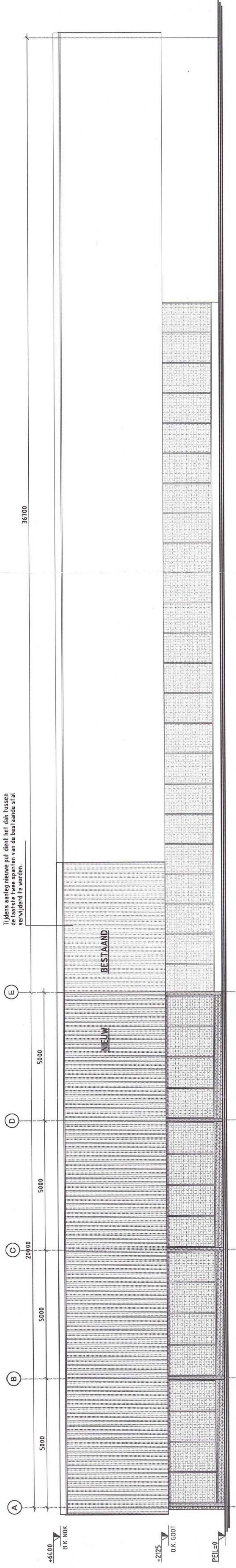

GEVEL AANZICHT AS-4

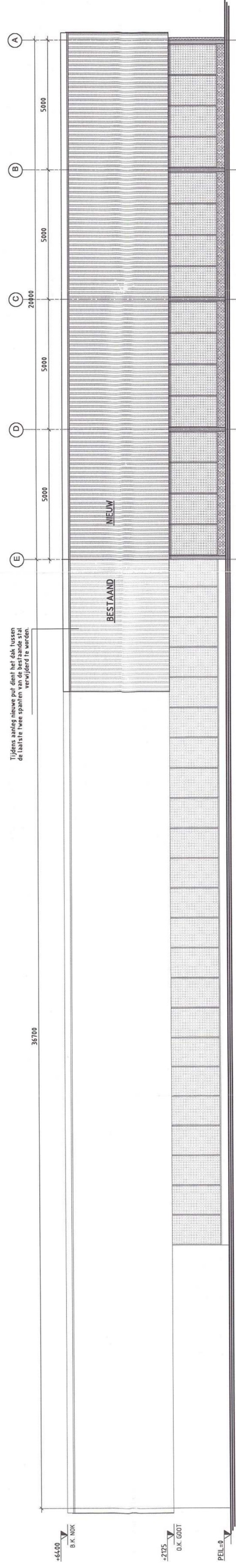

GEVEL AANZICHT AS-1

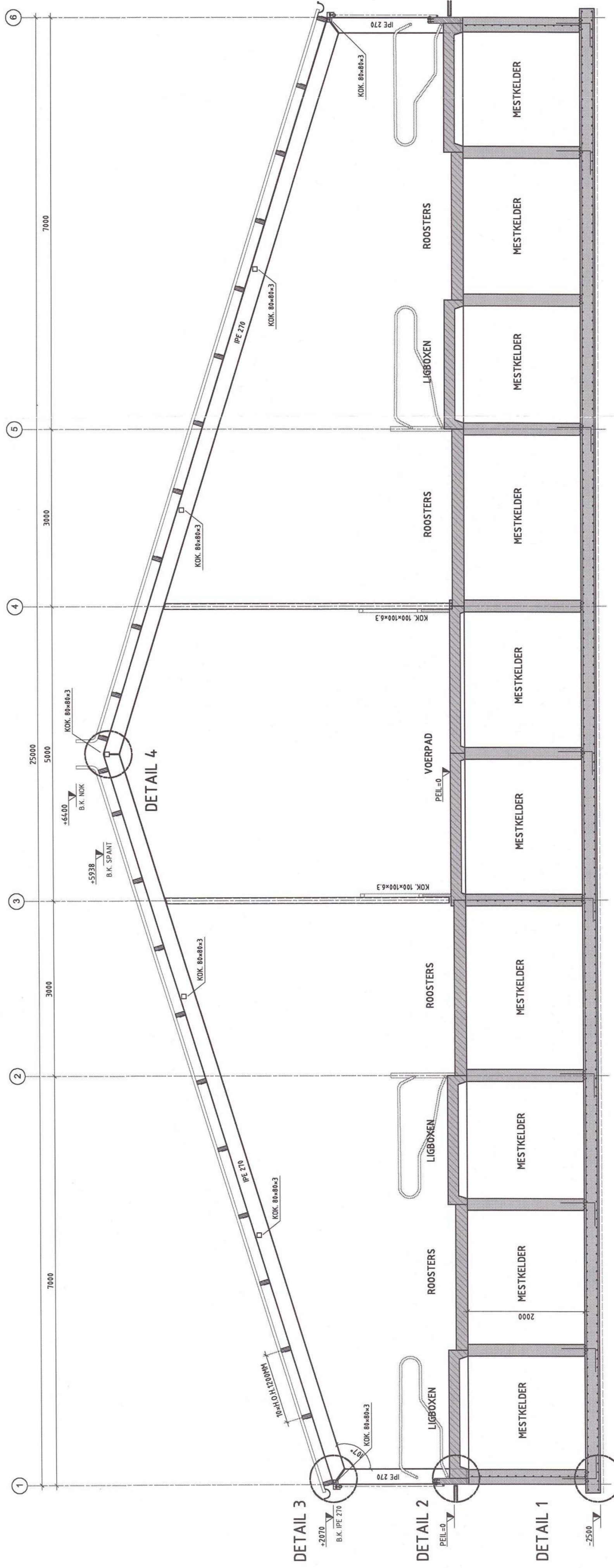

DOORNEDE AS-B

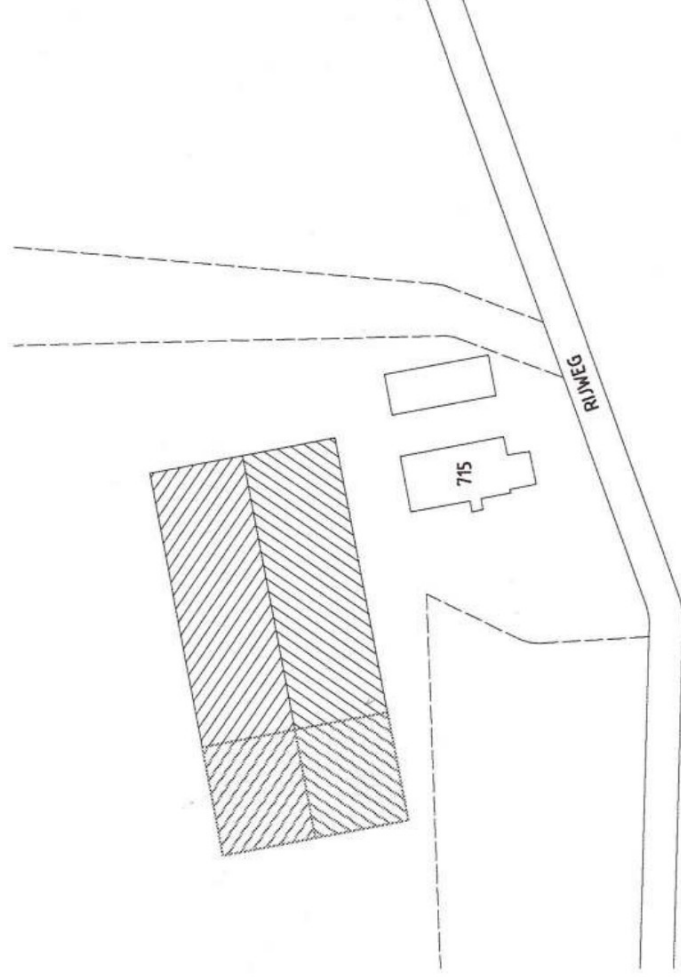

SITUATIE
KADASTRALE GEMEENTE OOSTERWOLDE
PERCEEL 75

VOOR BOUWAANVRAAG

Constructieve gegevens nader te bepalen aan de hand van berekening constructeur.

OPMERKINGEN	
- Maatvoering te controleren door aannemer. - Nieuwbouw af te stemmen op bestaande bouw - Let bij ontgraven op evt. bestaande mestkelder	
STAAT VAN AFWERKING	
Onderdeel	Material
- Dak	Golfpalen
- Dakrand	Hout
- Gevels	Demwand
- Loopdeur	Metselwerk
- Afvoerbuizen	Windbreekgas
	Hout
	PVC
	Grjs
BOUWKUNDIG RENVOOI	
Het gehele bouwwerk dient gebouwd te worden conform het geldende bouwbesluit (Bouwbesluit 2003, uitgave van 1 september 2005), en de bijbehorende Nederlandse en Europese normen.	
Schoon metselwerk van baksteen	
Kalkzandsteen	
Lichte scheidingswand	
Gegipend beton niet in het werk gestort	
Gegipend beton in het werk gestort	
Isolatiemateriaal	
Natuursteen	
Hout	
Aanduiding vandrefgels (hier bijv. op kalkzandsteen)	
hva	
Hemelwaterafvoer	

ONTVANGEN	
4 JUL 2006	
HUS EN HIEM	
Tekenaar	
Omschrijving wijziging	

De Opgang 2	tel.: 0512 544 888
Postbus 258	fax: 0512 544 860
9200 AG Drachten	E-mail: drachten@w2n.nl

Werk:	UITBREIDING LIGBOXEN: RIJWEG 121 TE OOSTER BESTEKTEKENING GEVELS, DOORSNEDE EN SITI
Onderdeel:	Regio-architect Aard van het ad
Datum:	16-7-2006
Regio-architect	husem
Aard van het ad	husem

Opdrachtgever:	THAMAR MONTAGE EN ONDERHOUDSBEDRIJF TE OOSTERWOLDE
Tekenaar:	husem
Constructeur:	husem
Projectleider:	husem
Datum:	15-06-2006
Formaat:	A1
Tekeningnummer:	01
Revisie:	0