

Souterrain

Behoort bij besluit W2021/361 van het college van Kaag en Braassem d.d. 24-02-2022

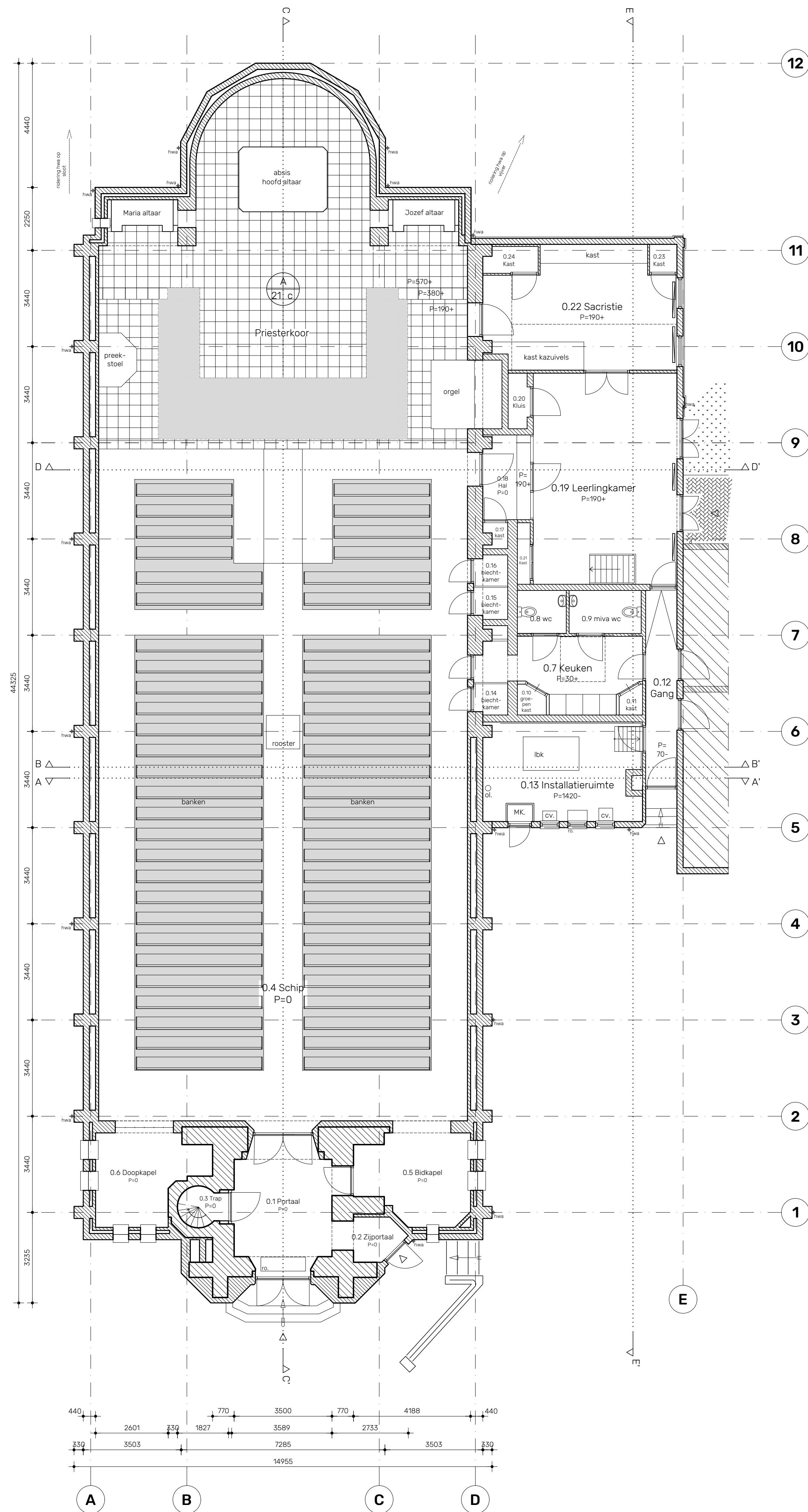

Begane Grond

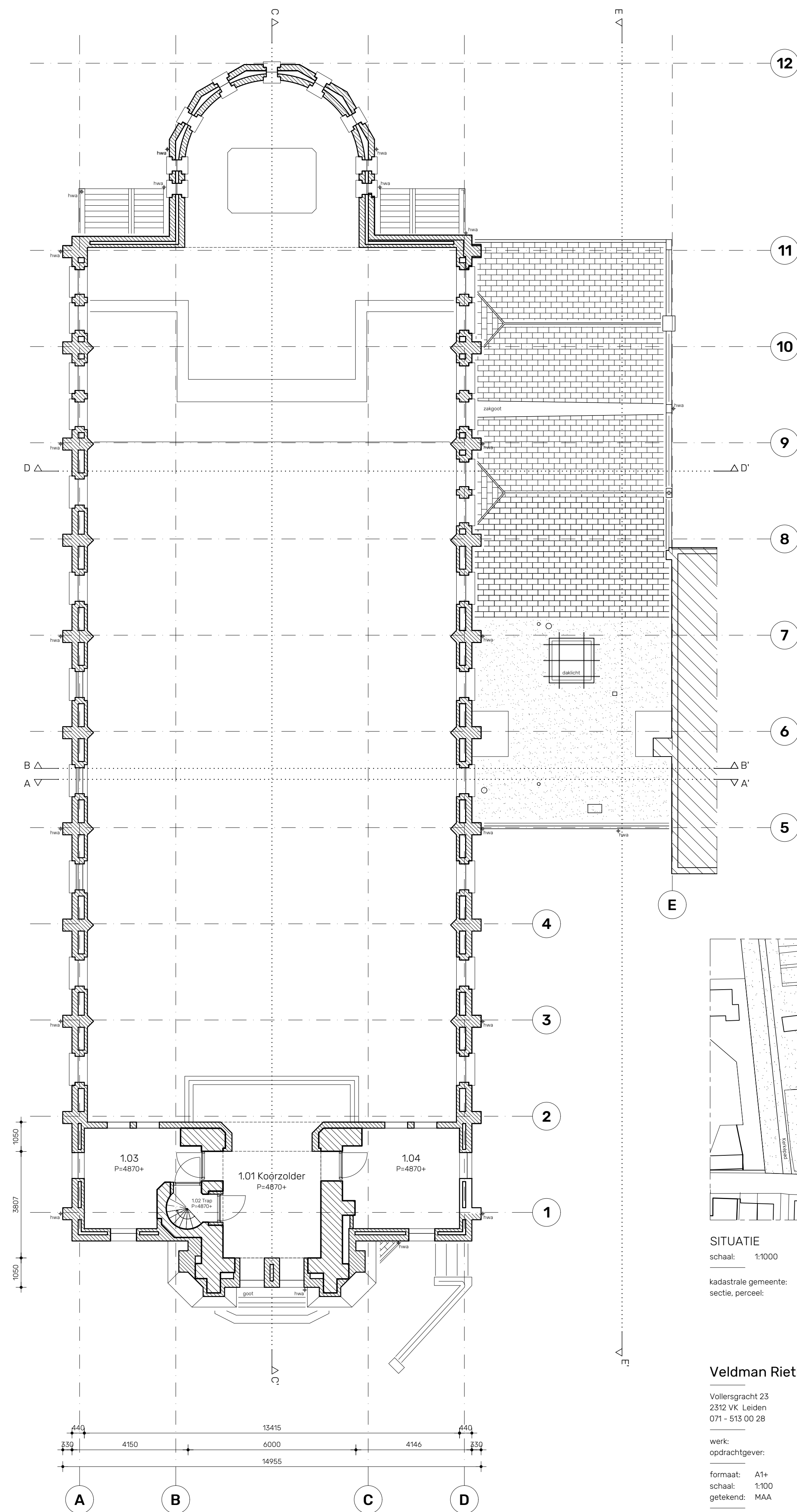

Eerste verdieping



SITUATIE

schaal: 1:1000

kadastrale gemeente: Woubrugge  
sectie, perceel: D 1409

Veldman Rietbroek architecten

Voltersgracht 23  
2312 VK Leiden  
071 - 513 00 28

werk: OLV Geboortekerk Hoogmade  
opdrachtgever: Parochie H. Franciscus  
formaat: A1+  
schaal: 1:100  
getekend: MAA

omschrijving: BESTAANDE TOESTAND ("as R was" 3-11-2019)  
PLATTEGRONDEN

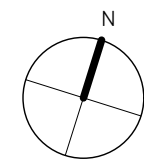

tekening:  
c008  
A01a

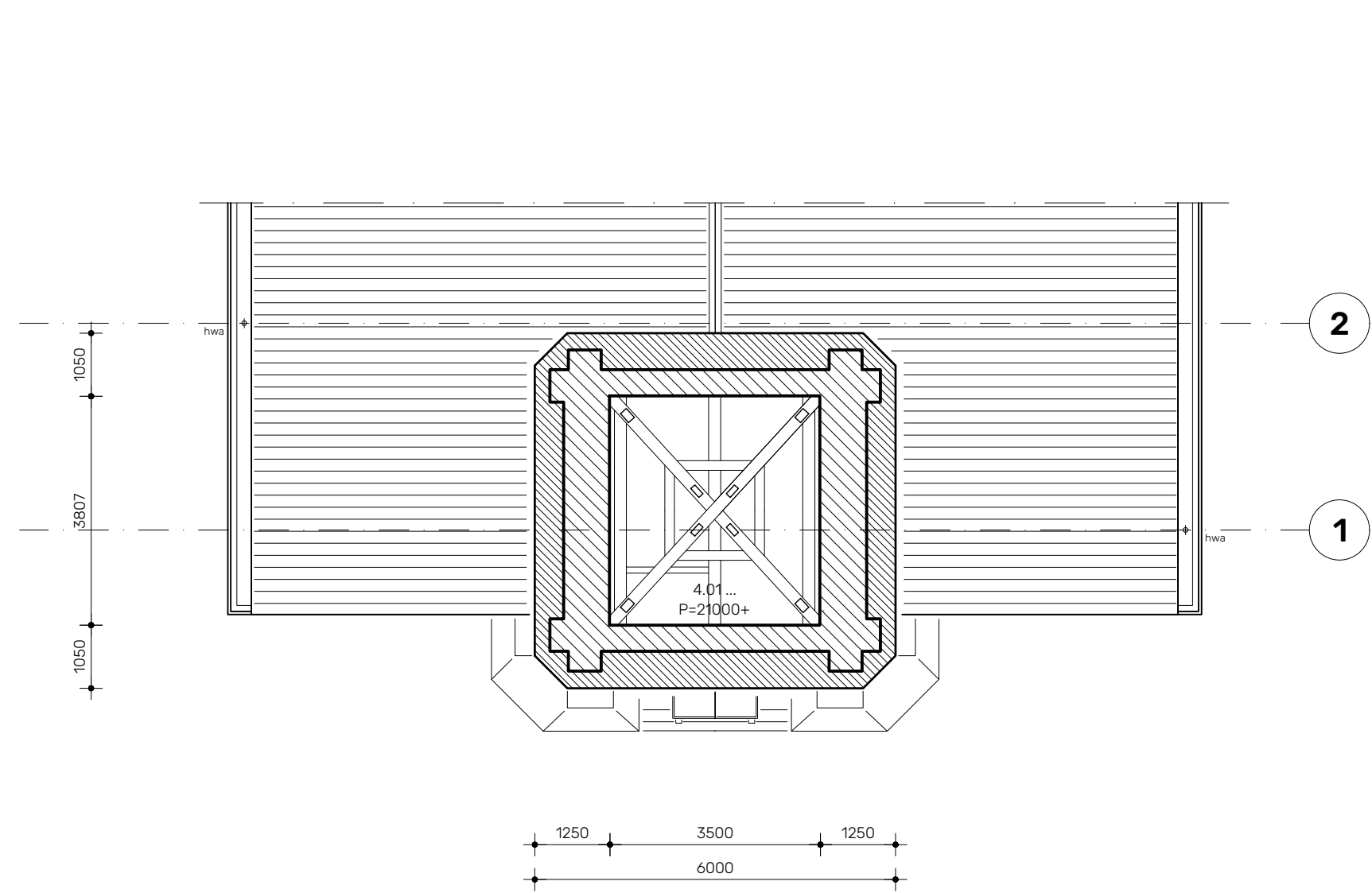

Vierde verdieping (bk vloer 21000+)

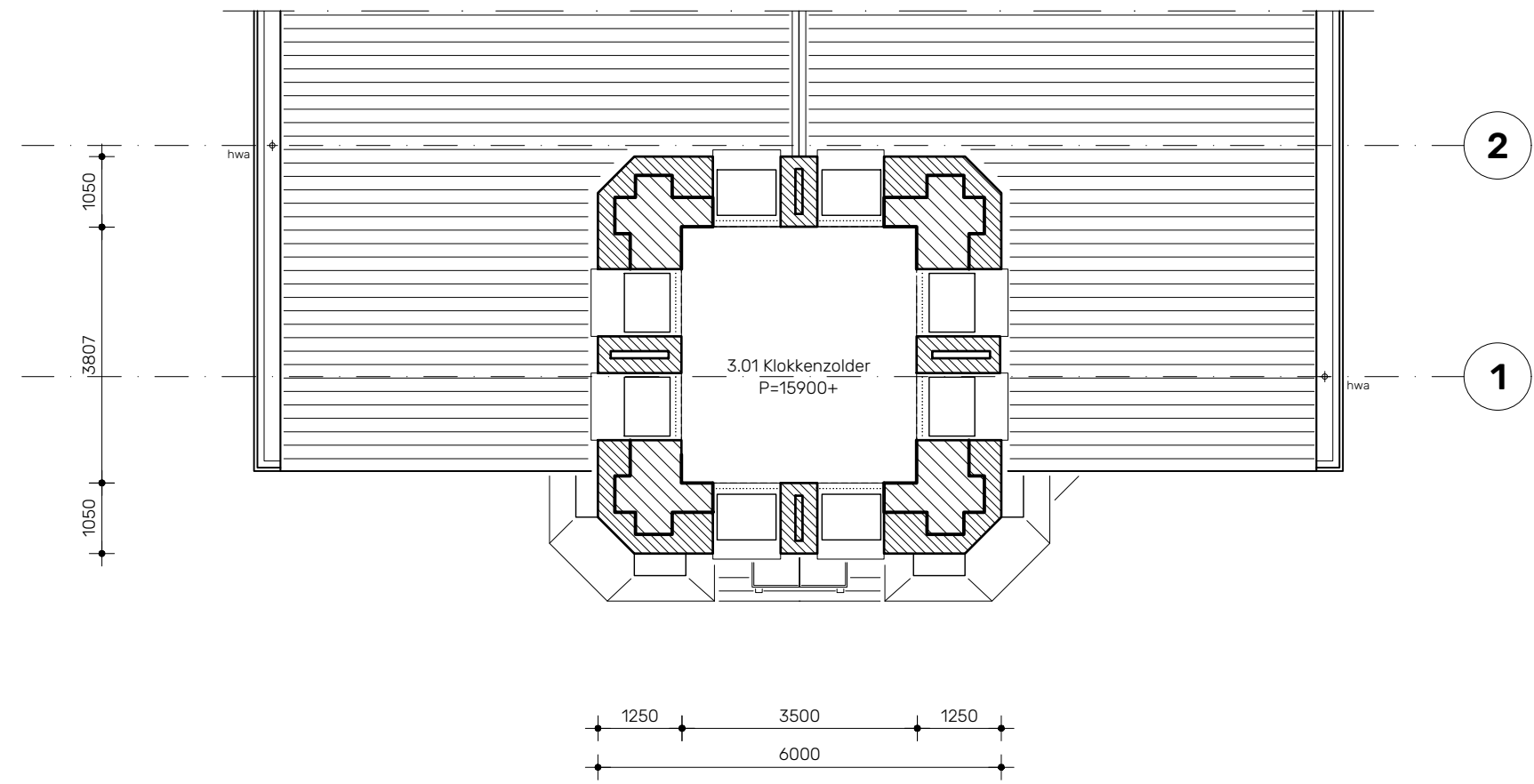

Derde verdieping (bk vloer 15900+)

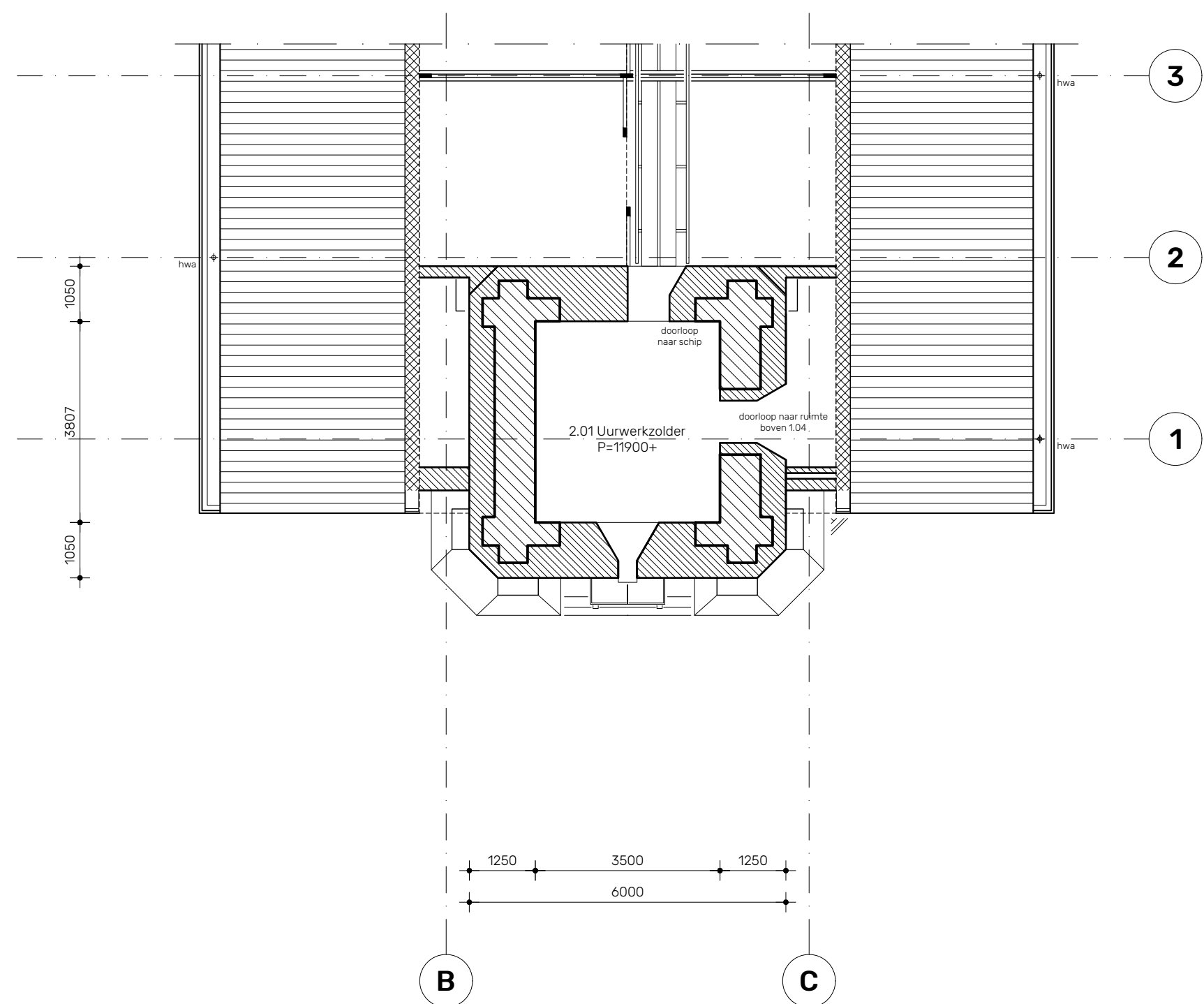

Tweede verdieping (bk vloer 11900+)

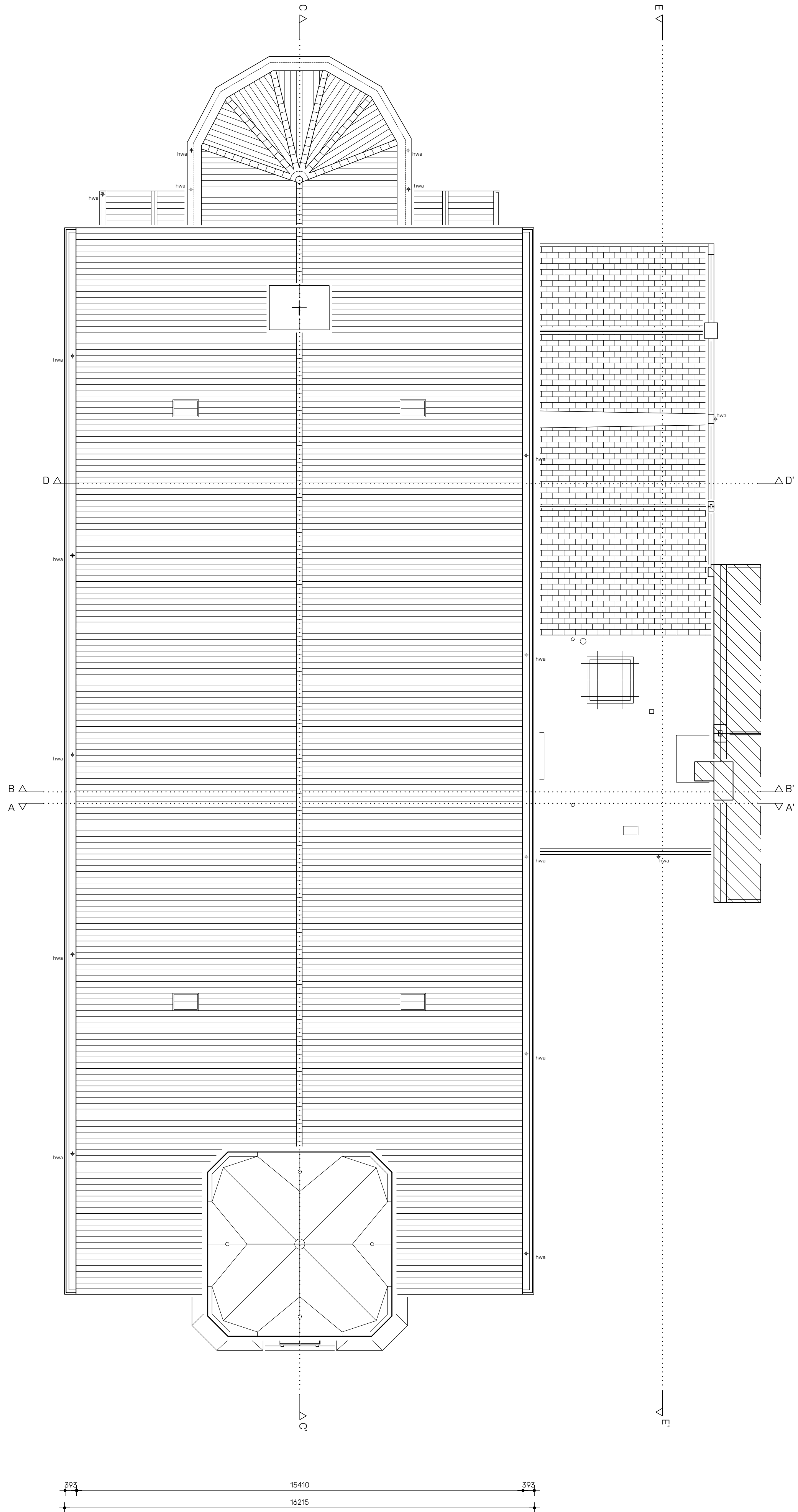

Dak

Veldman Rietbroek architecten

Vollersgracht 23  
2312 VK Leiden  
071 - 513 00 28

werk: OLV Geboortekerk Hoogmade  
opdrachtgever: Parochie H. Franciscus  
formaat: A1+  
schaal: 1:100  
getekend: MAA

omschrijving: BESTAANDE TOESTAND  
PLATTGRONDEN TOREN, DAKAANZICHT

tekening:

c008

A02a

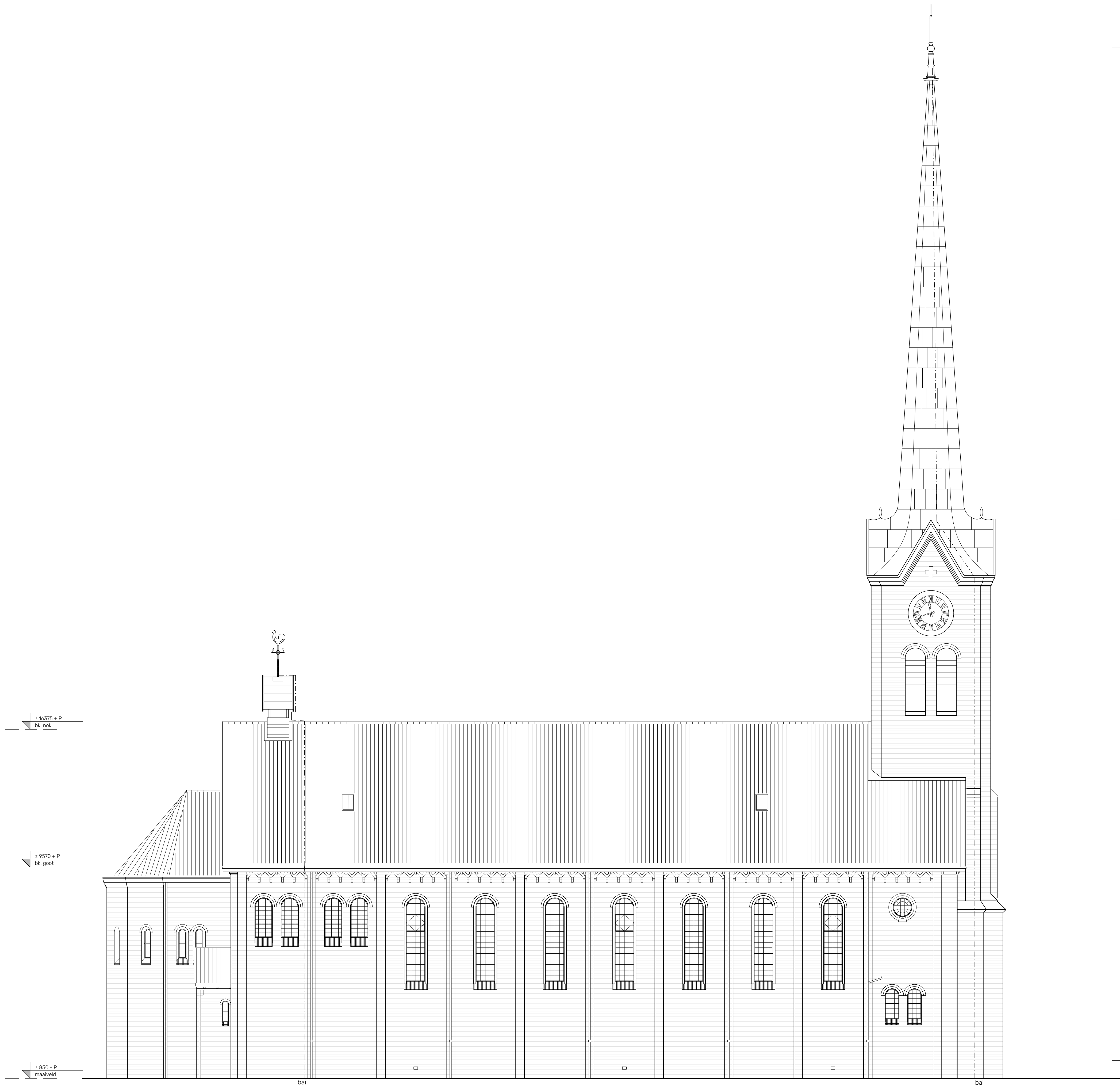

Westgevel

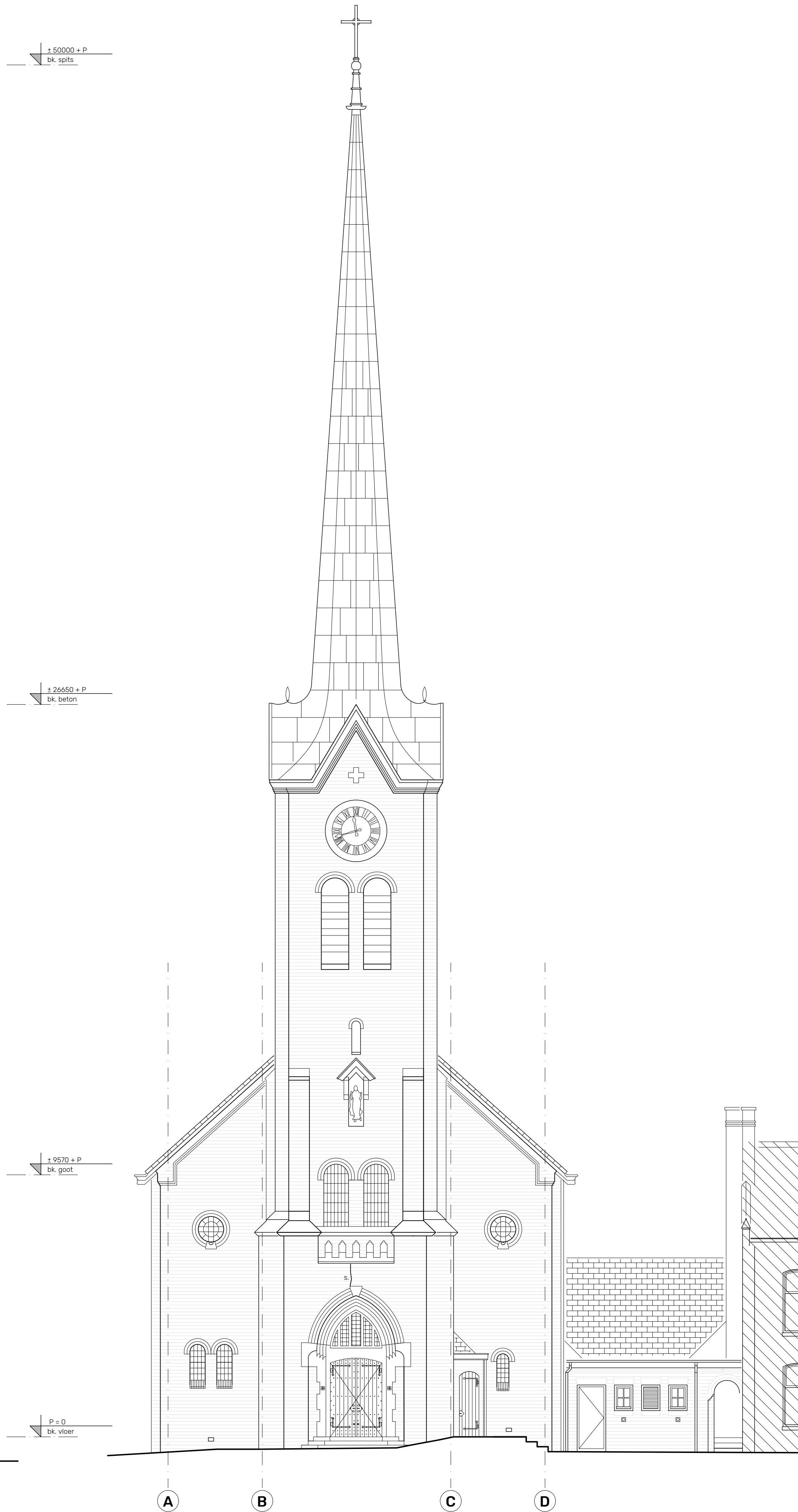

Voorgevel

Veldman Rietbroek architecten

Vollersgracht 23  
2312 VK Leiden  
071 - 513 00 28

werk:  
opdrachtgever:

OLV Geboortekerk Hoogmade  
Parochie H. Franciscus

formaat: A1+  
schaal: 1:100  
getekend: MAA

datum: 250321  
wijziging: a 230721

omschrijving:

**BESTAANDE TOESTAND** ("as it was" 3-11-2019)  
WESTGEVEL, VOORGEVEL

0 m 1 2 3 4 5

tekening:

b901

**A03a**

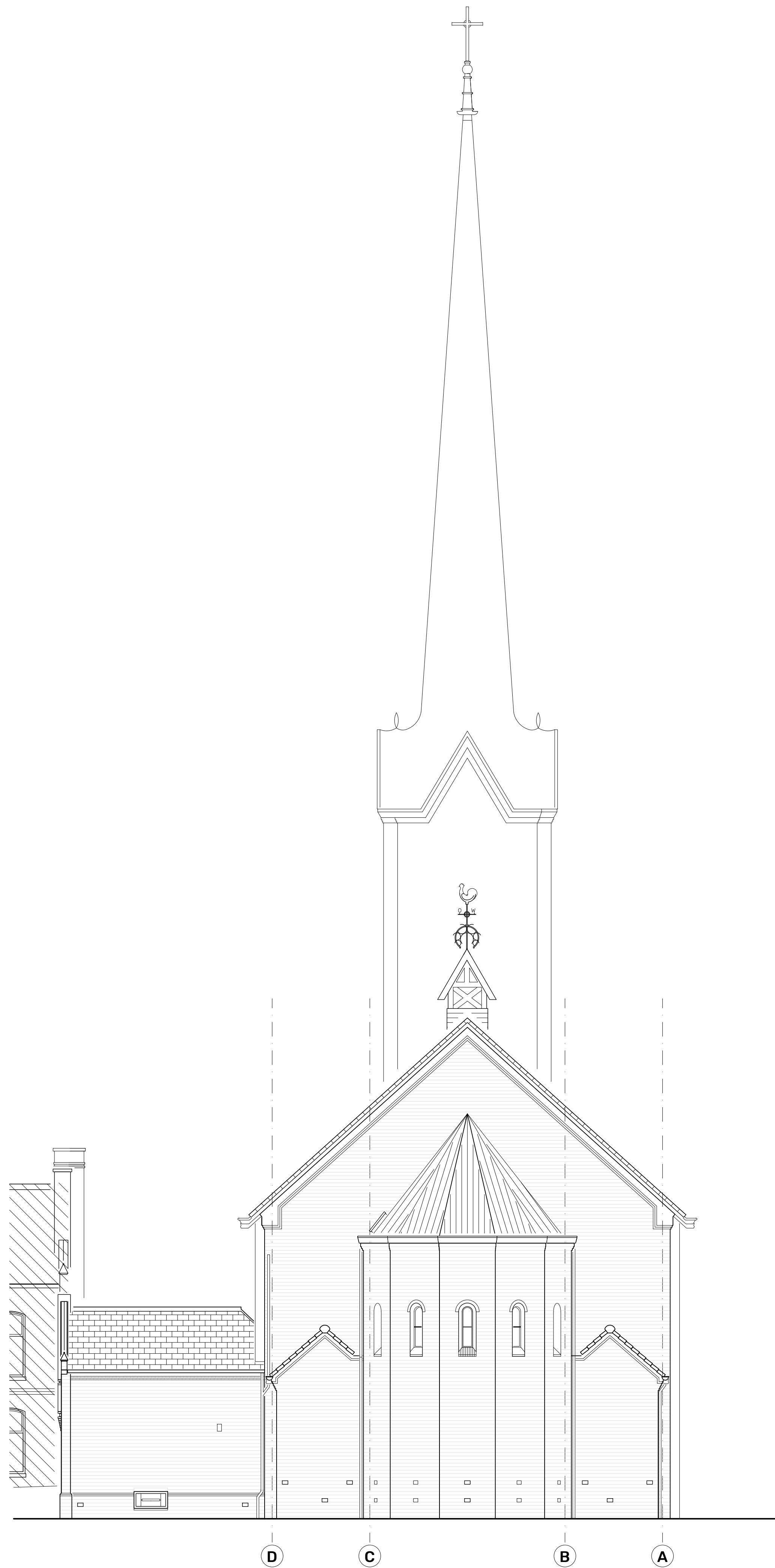

Achtergevel

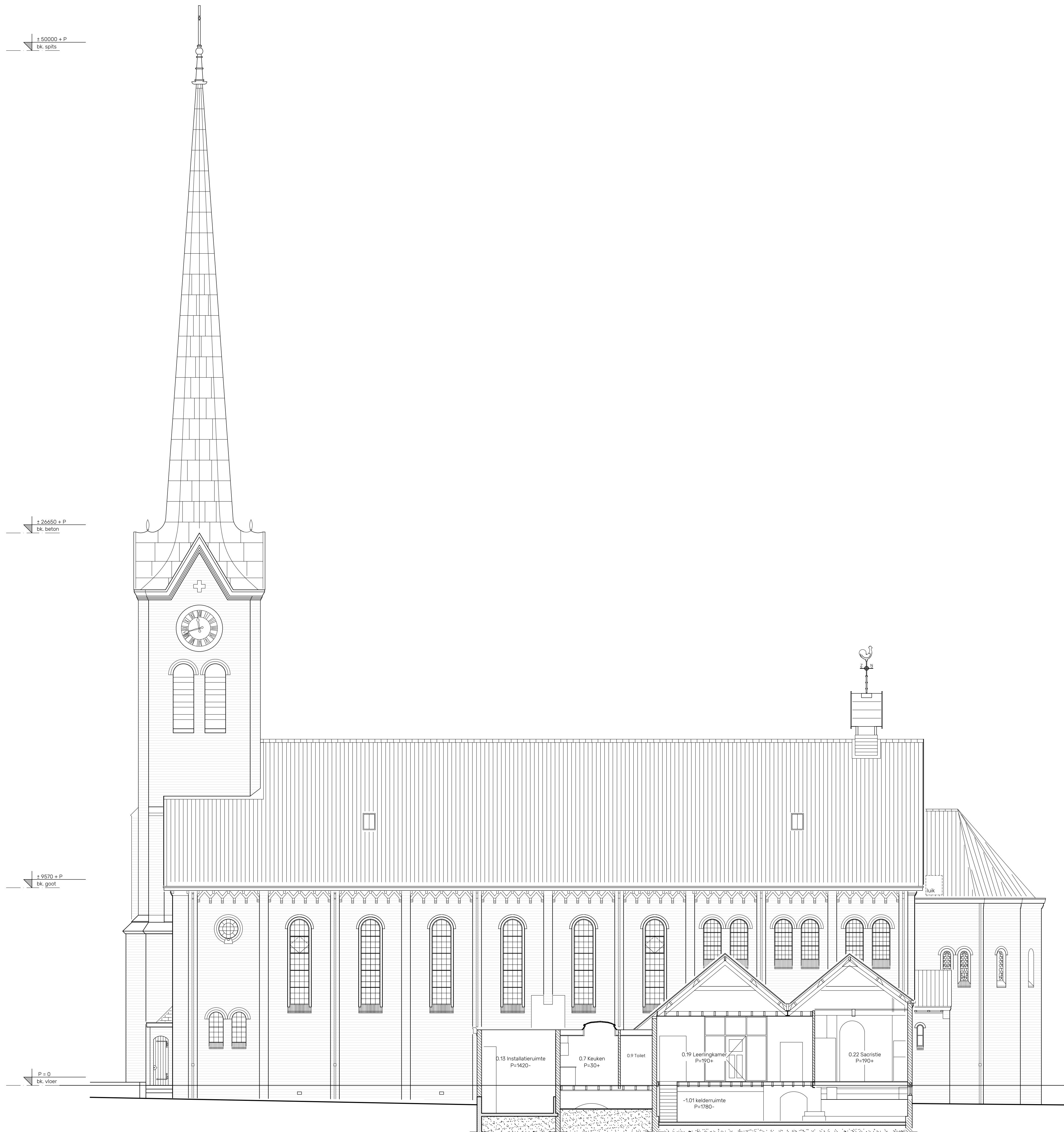

Doorsnede E-E'

Veldman Rietbroek architecten

Vollersgracht 23  
2312 VK Leiden  
071 - 513 00 28

werk:  
opdrachtgever:

OLV Geboortekerk Hoogmade  
Parochie H. Franciscus

formaat: A1+  
schaal: 1:100  
getekend: MAA

datum: 250621  
wijziging: a 230721

omschrijving:

**BESTAANDE TOESTAND** ("as it was" 3-11-2019)  
ACHTERGEVEL, DOORSNEDE E-E'

0 m 1 2 3 4 5

tekening:

b901

**A04a**



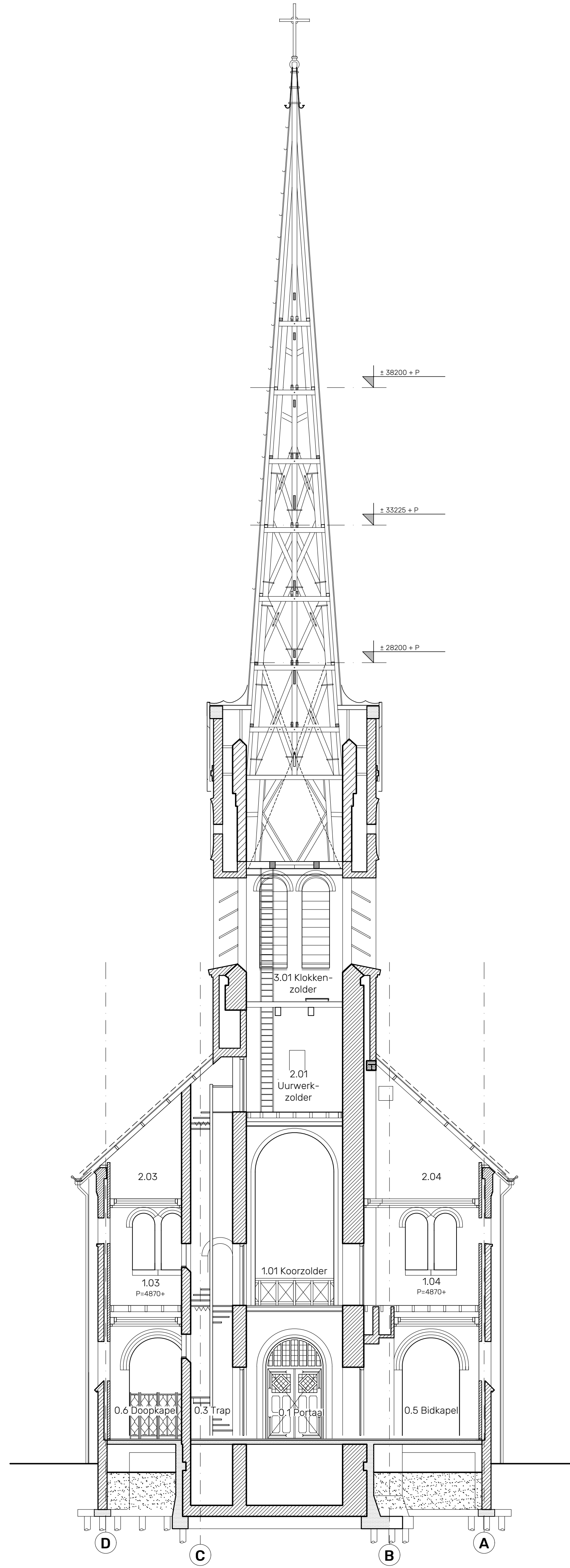

**Veldman Rietbroek architecten**

Voltersgracht 23  
2312 VK Leiden  
071 - 513 00 28

werk:  
opdrachtgever:

OLV Geboortekerk Hoogmade  
Parochie H. Franciscus

formaat: A1+  
schaal: 1:100  
getekend: MAA

datum: 250621  
wijziging: a 230721

omschrijving:

**BESTAANDE TOESTAND** ('na it war' 3-11-2019)  
DOORSNEDE C-C', DOORSNEDE A-A'

tekening:

b901

**A05a**

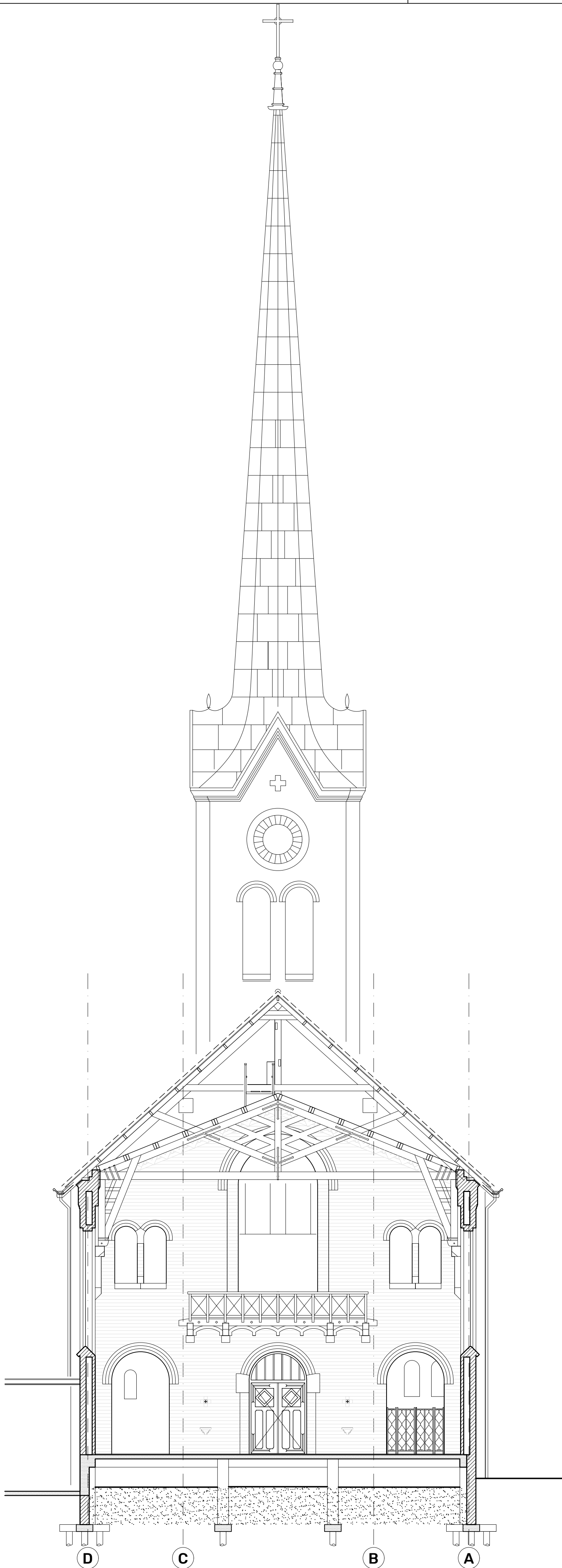

Doorsnede A-A'

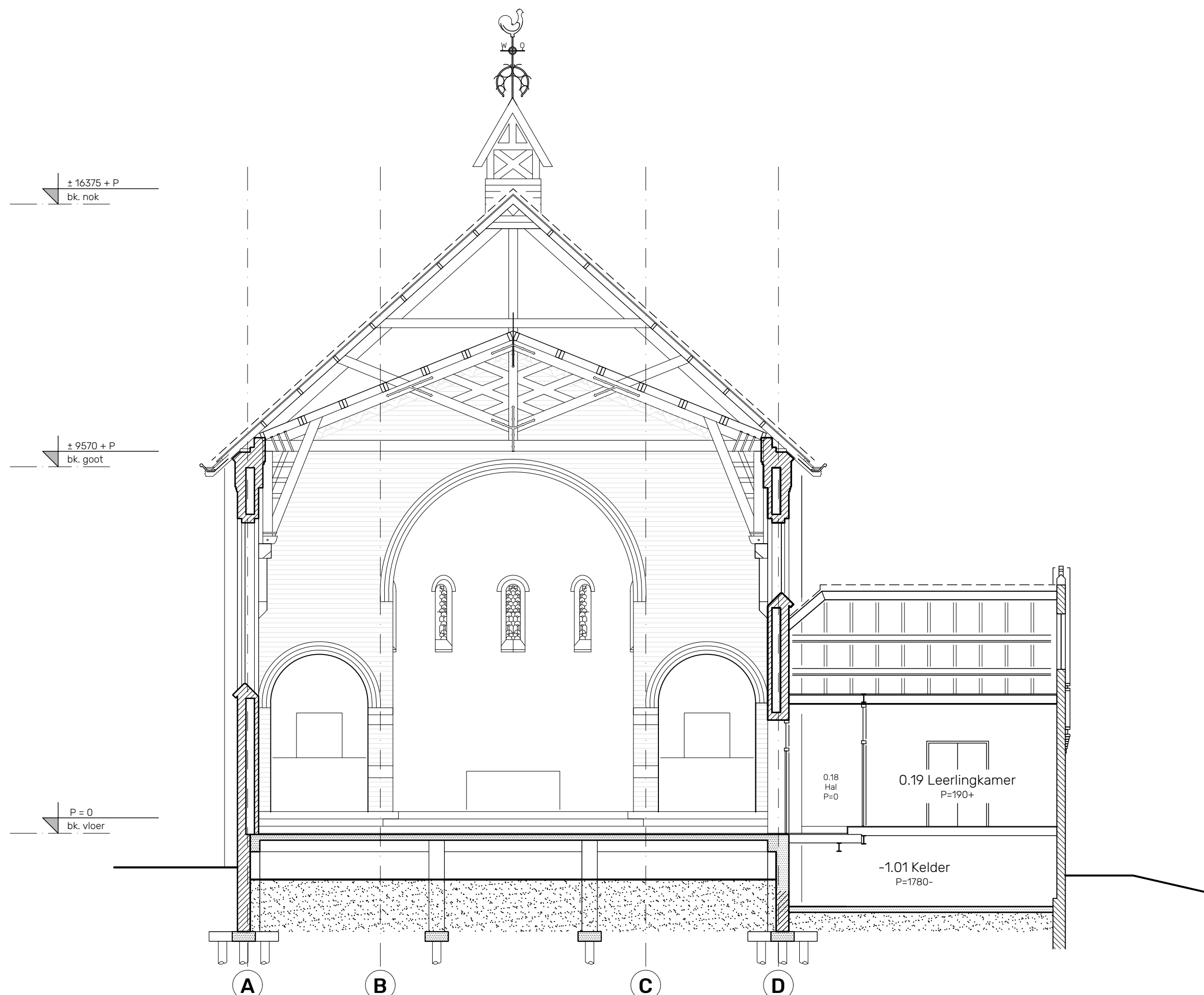

Doorsnede D-D'



Oostgevel, Bijgebouwen

Veldman Rietbroek architecten

Vollersgracht 23  
2312 VK Leiden  
071 - 513 00 28

werk:  
opdrachtgever:

DLV Geboortekerk Hoogmade  
Parochie H. Franciscus

formaat: A1+  
schaal: 1:100  
getekend: MAA

datum: 250621  
wijziging: a 230721

omschrijving:

**BESTAANDE TOESTAND** ("as R was" 3-11-2019)  
OOSTGEVEL, DOORSNEDE D-D'

tekening:

b901

**A06a**

