

INDELING SNR TERREIN
VOLGENS
VGM – DISTRICTEN

UITGAVE 23 JUNI 2021

COORDINATIE : DMS/762
UITGAVE : DMS/7313
BBS/2 procedure "VGM-districten", nr. 05.05.1016

Districtnummer /Chef VGM	district
1 DMS/710M (ROM)	10 DMS/71VP (CVP)
2 DMS/71WH (RWH)	11 DMS/73 (RTP)
3 DMS/71HP (RHP)	12
4 DMS/71VC (RVC)	13 DFP
5 DMS/71DU (RDU)	14
6 DMS/75 (RT)	15 DMS/71TA (RTA)
7	
8 DMS/72 (RMS)	
9 DMS/710D (COD)	

● Toegangspoorten en bijbehorende equipment vallen onder VGM district 8 DMS/72

A AIR LIQUIDE (ALP)	A STOPLOCATIE
B LINDEGAS	B STOPLOCATIE
C SHIN ETSU	C STOPLOCATIE
D SNV	F STOPLOCATIE
E HEXION	
F KOOLE	
G NAM	

NOTE:

* Doorgaande wegen en parkeerplaatsen, op de bedrijfsterreinen van derden en VGM-districten van Pernis, vallen onder het VGM-district van DMS/72 (RMS nr.8).
Deze doorgaande wegen en parkeerplaatsen zijn met een  markering op de tekening aangegeven.
Hekwerk rondom terrein valt onder VGM-district van DMS/72 (RMS nr.8).

INDIEN GEPRINT "UNCONTROLLED"

OPMERKINGEN

In aanvulling op de BBS-2 procedure "WERKVERGUNNINGEN", NR. 05.05.1070

- Bij werkzaamheden die de grens van aanliggende VGM-districten overschrijden, dient de werkvergunning te worden getekend door de vergunningverstrekker van de betrokken VGM-districten.
 - Bij werkzaamheden aan doorgaande leidingen, dient de werkvergunning te worden ondertekend door:
 - De vergunningverstrekker van het district waar deze werkzaamheden plaats zullen vinden.
NOOT: Deze vergunningverstrekker dient te controleren of de werkvergunning volledig is ingevuld en of de mede-ondertekenaar, beheerder van het onderdeel waaraan gewerkt gaat worden, heeft getekend.
 - De vergunningverstrekkers van de VGM-districten die de betrokken leiding(en) gebruiken, als mede-ondertekenaar(s).
 - Bij werkzaamheden aan outside-plot utility leidingen of installaties, dient de werkvergunning tevens te worden ondertekend door de afdeling: Utility/Stoom leidingen DMS/71HP (RHP), Elektrische installaties DMS/72 (RMS) en outside-plot DMS/71/OM (ROM).
NOOT: Onder hoofdriolen worden verstaan de olievrije en oliehoudende riolen en rioolputten waardoorheen water vanuit meerdere VGM-districten afloopt.
 - Putten Sanitair Sewer System (SSS) behoren bij veiligheidsdistrict DMS/71WH (RWH).
- 3 Bij werkzaamheden aan doorgaande wegen en parkeerplaatsen, zie grijze wegen, dient de werkvergunning te worden ondertekend door: zie 2a
- 4 Een werkvergunning voor het uitvoeren van grondwerk mag alleen worden verstrekt, nadat is vastgesteld dat de aanvrager van de vergunning is voorzien van een recentelijk door DMS/7313 verstrekt INFORMATIE GRONDWERK PLAN aangaande ondergrondse obstakels/leidingen/kabels en de milieukundige bodemsituatie.
Zie voor de definitie van grondwerk e.d.
"Procedure Bodembeheer (SNR Pernis)", id nr. 05.05.1027

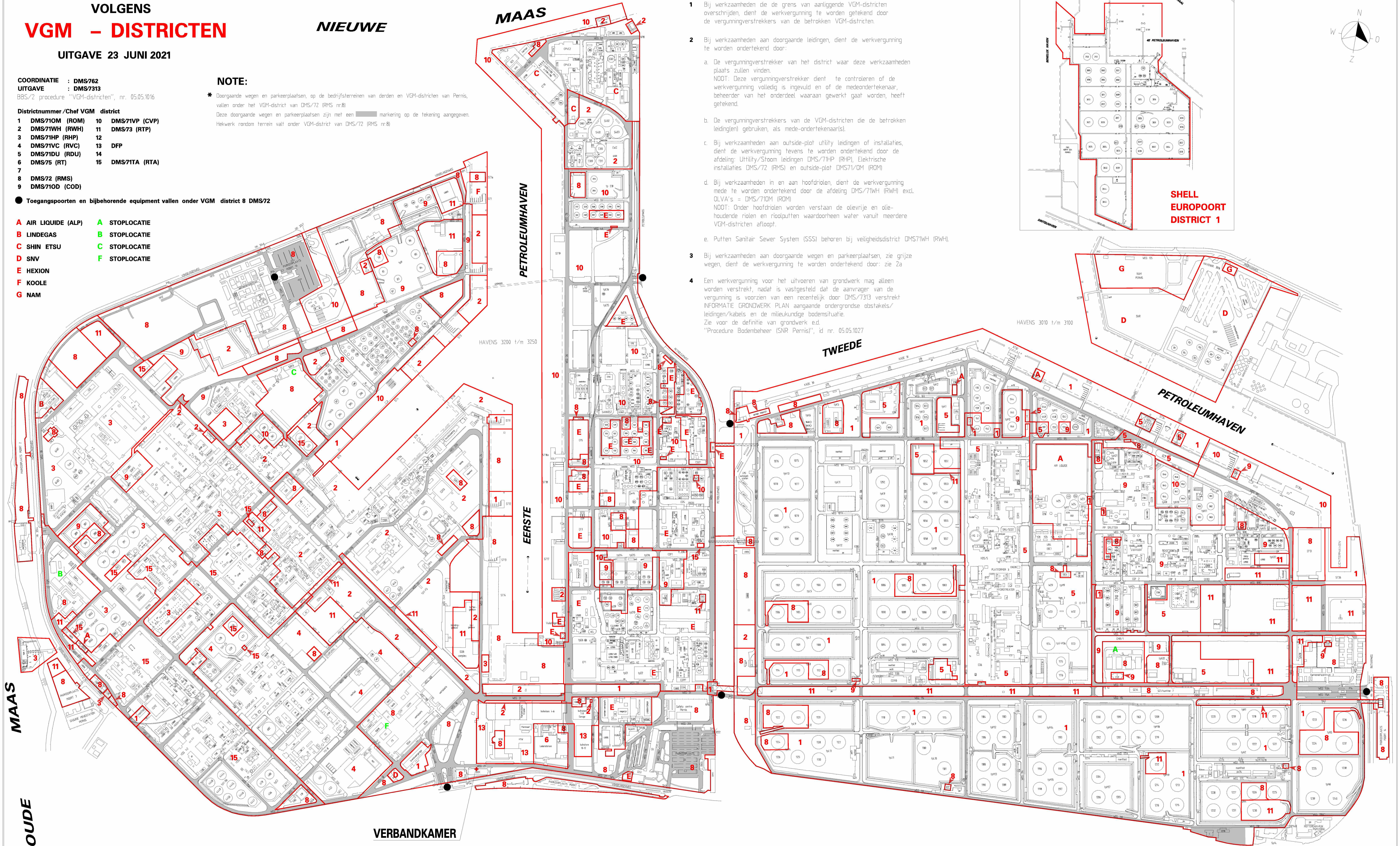
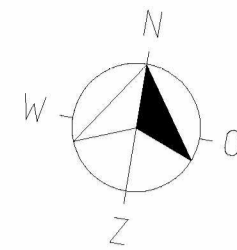
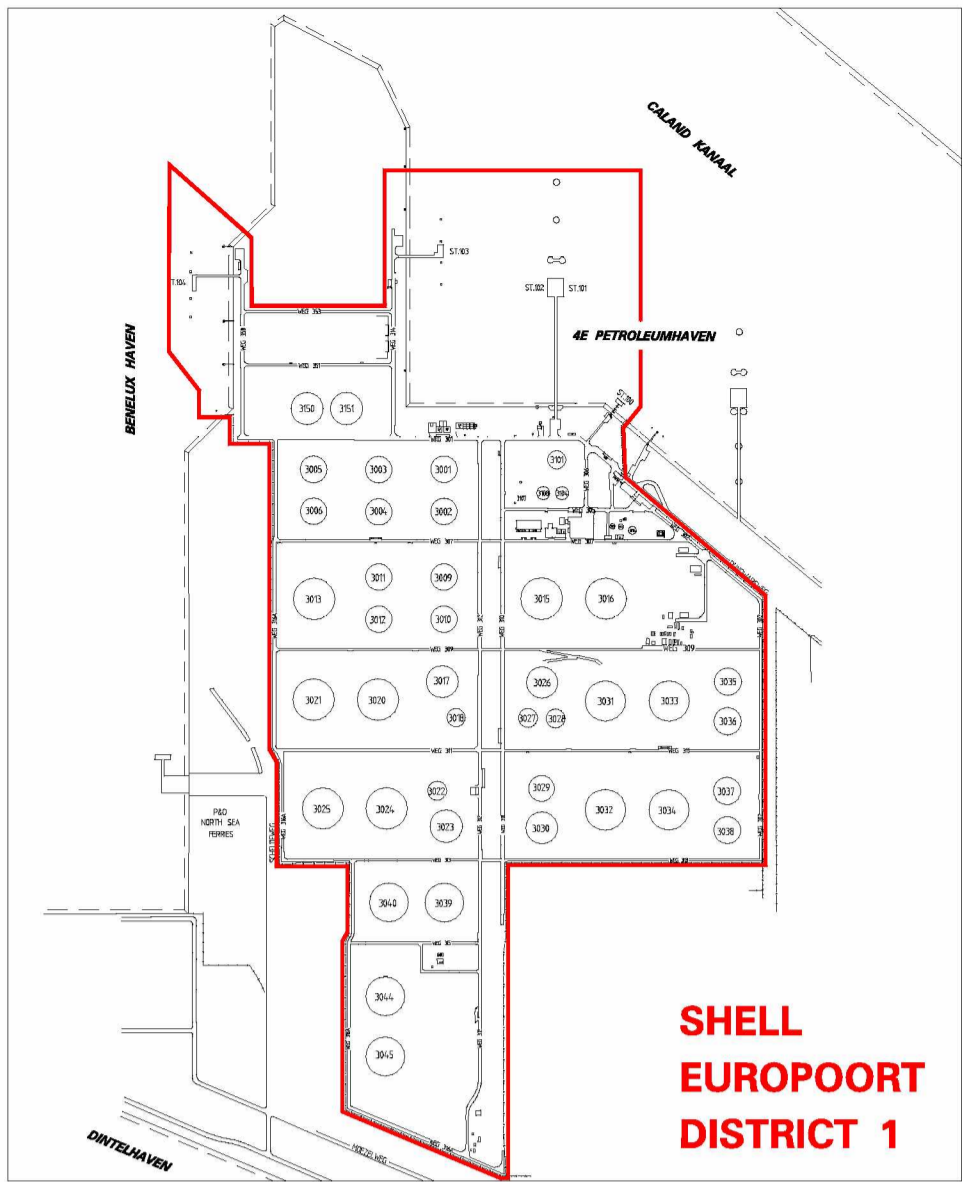

SHELL NEDERLAND RAFFINADERIJ B.V.

VOOR DATUM
LAATSTE REVISIE
ZIE LINKS BOVEN

ONDERGR. BUREAU : 09-2018
SCHAAL : nvt
GETEKEND : DMS/7313
DATUM : 11-2002
UITGAVE : DMS/7313
TEL. 2007

VGM – DISTRICTEN

TEKENING NUMMER R-0025007