voorgevel

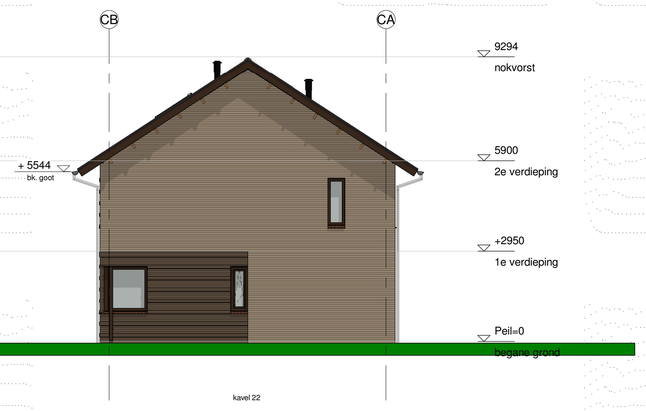

rechter zijgevel

achtergevel

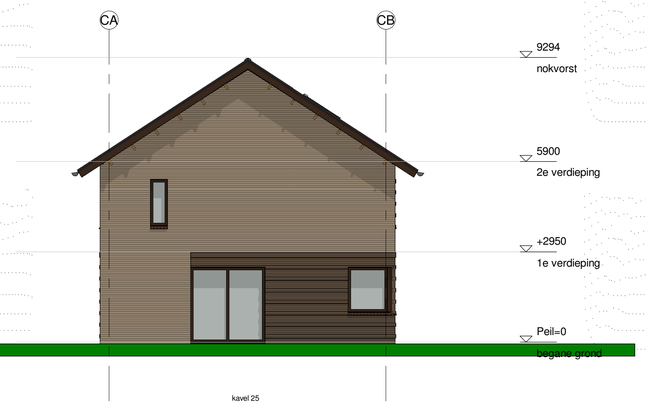

linker zijgevel

Renvooi Bouwkundig

	prefab beton	mk	meterkast
	in het werk gestort	kk	plaatsingsruimte koelkast
	metselwerk baksteen	kt	plaatsingsruimte kooktoestel
	kalkzandsteen	wm	plaatsingsruimte wasmachine
	isolatie	wd	plaatsingsruimte wasdroger
	scheidingswand, gibo normaal	wtw	warmteterugwin installatie
	scheidingswand, gibo zwaar	wp	warmtepomp
	scheidingswand, gibo hydro	hwa	hemelwaterafvoer
≥32dB	DnT, A, K ≥32dB weerstand, van toepassing op zowel wand als deurconstructie	#	de geïsoleerde beglazing uitvoeren met doorvalveiligglas
	wandtegelwerk		
	vloertegelwerk		alle binnendeurkozijnen v.v. deuren 930x2315mm, uitgezonderd trapkast 830x2315mm en meterkastdeur 730x2315mm
	schacht	|	Electrische installatie volgens NPR 5310

Behoort bij besluit W2021/366 van het college van Kaag en Braassem d.d. 10-02-2022

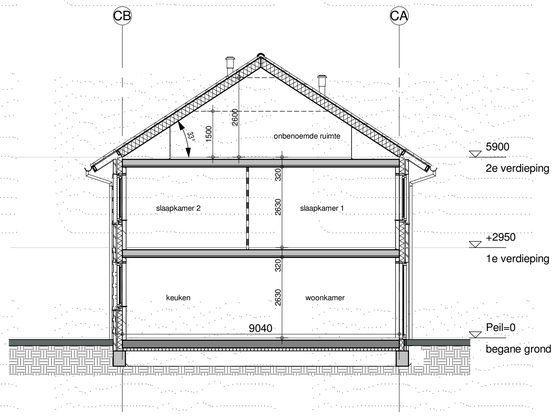

doorsnede A-A

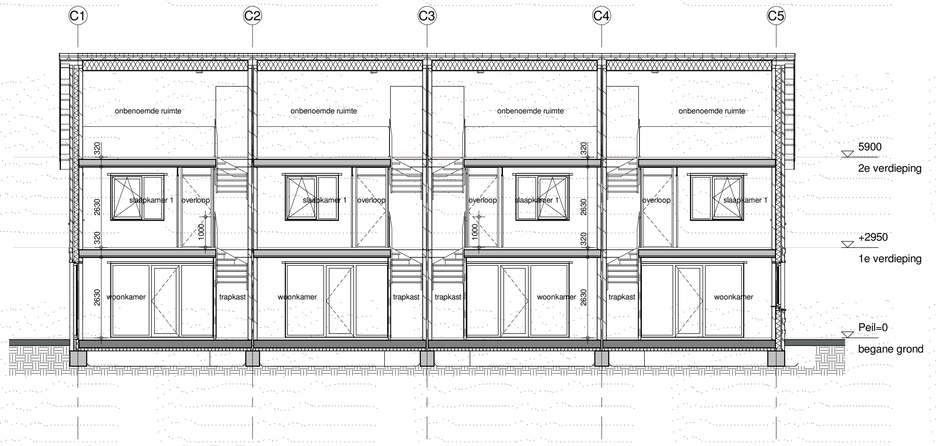

doorsnede B-B

Kavels 22 t/m 25.

inbo
Modemweg 26

3821 BS Amersfoort

T +31 (0)33 286 82 11
info@inbo.com
www.inbo.com

Project	Nieuwe Rede, fase 2, 67 woningen Leimuiden		
Opdrachtgever	Vibu Projectontwikkeling BV		
Projectarchitect			
Projectleider			
Onderwerp	Technisch ontwerp Aanvraag Omgevingsvergunning Woningtype 7.1 - Gevels & doorsneden		
Getekend	PvE	**File**	11719_Leimuiden_Type_7
Projectnummer	11719	**Datum**	12-11-2021
Schaal	1 : 100	**Wijziging**	
Formaat	A1	**Wijzigingsdatum**	

inbo b.v.
KvK nr. 31026236

Bladnummer
B5.375