

begane grond

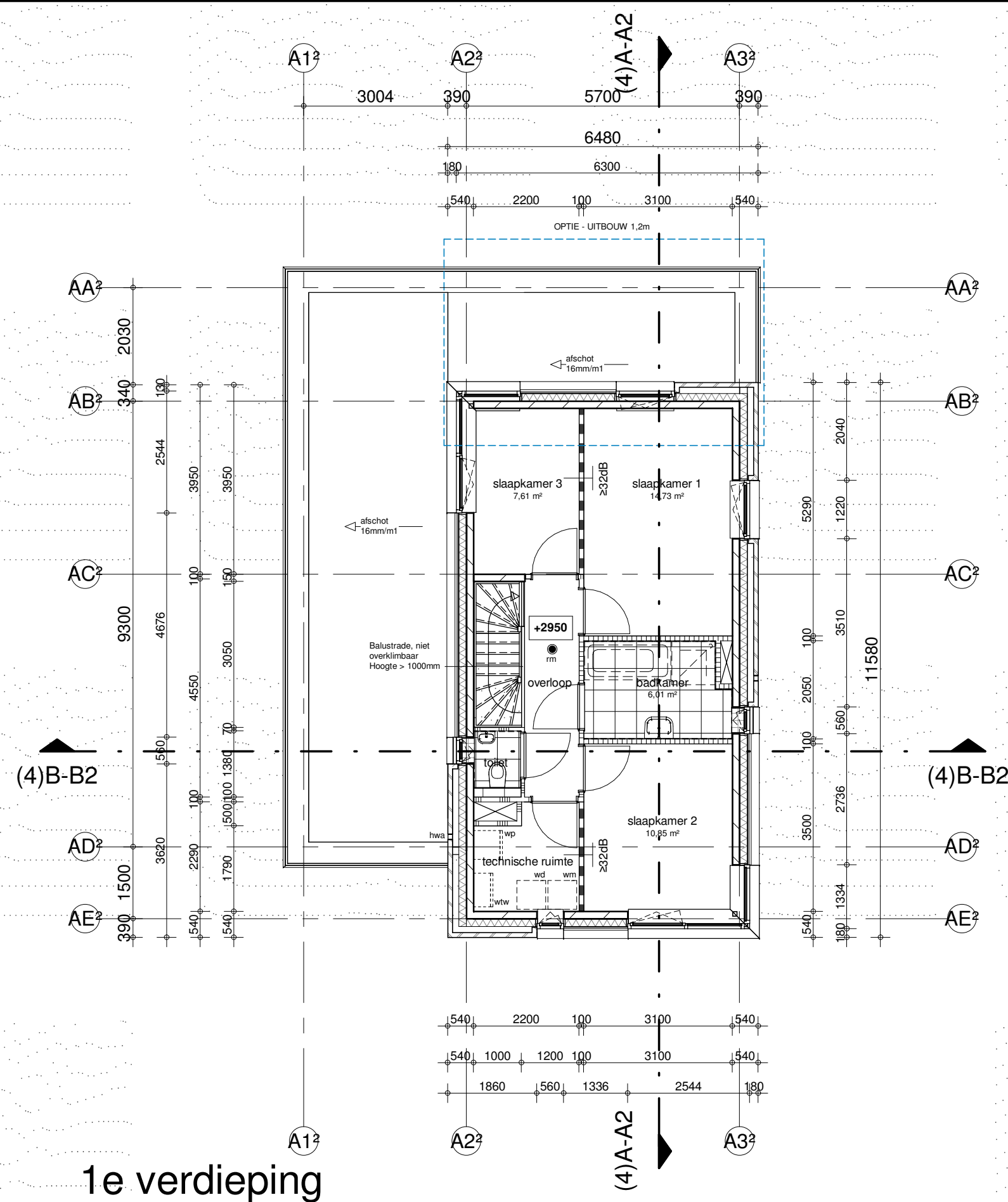

1e verdieping

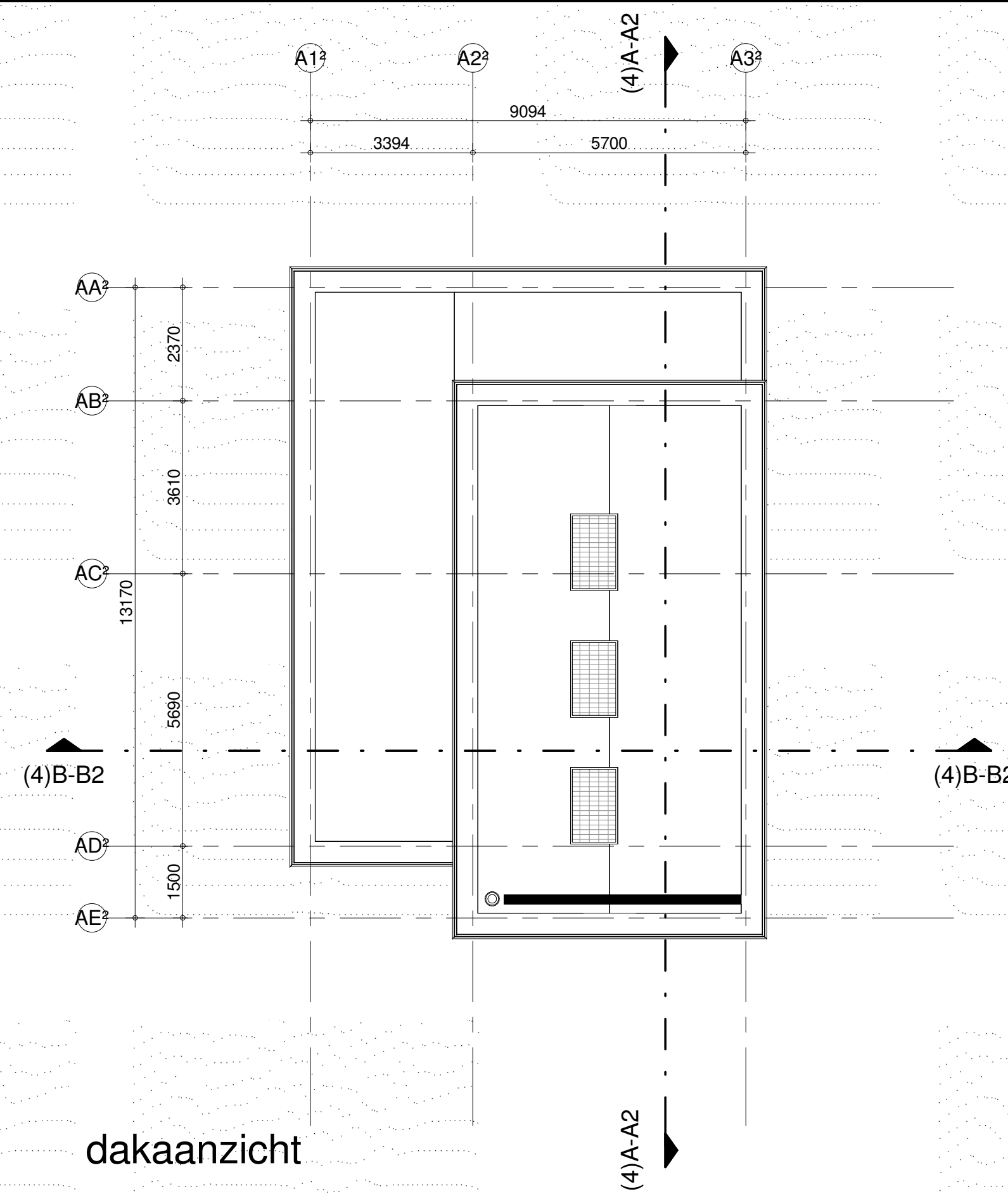

dakaanzicht

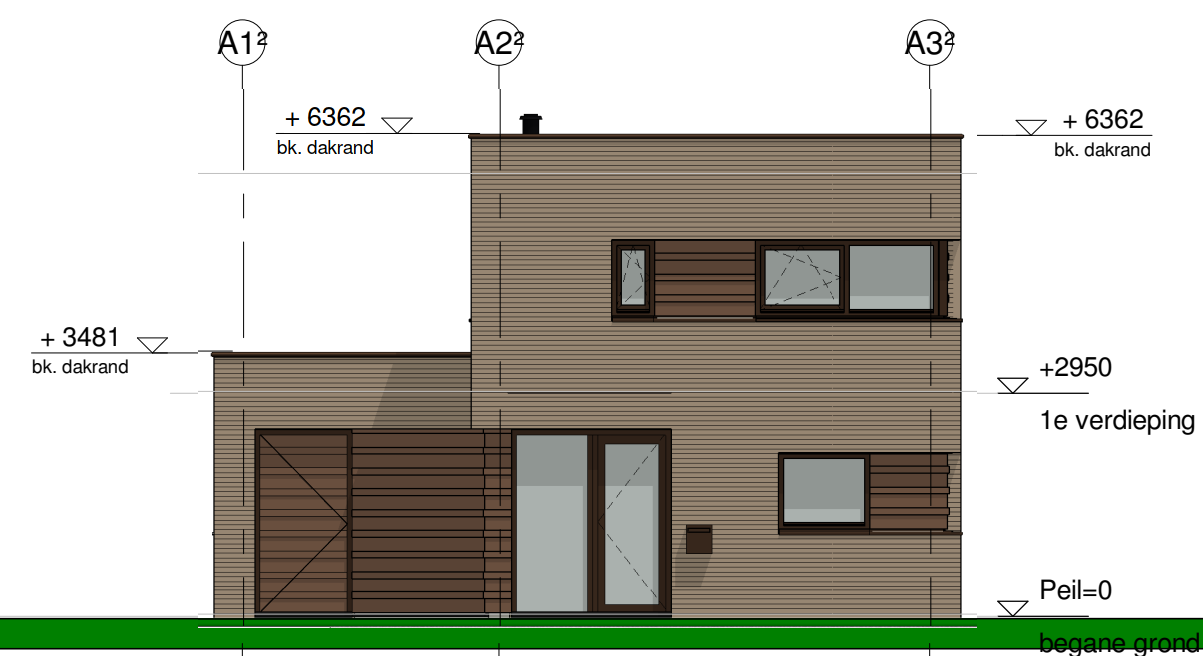

voorgevel

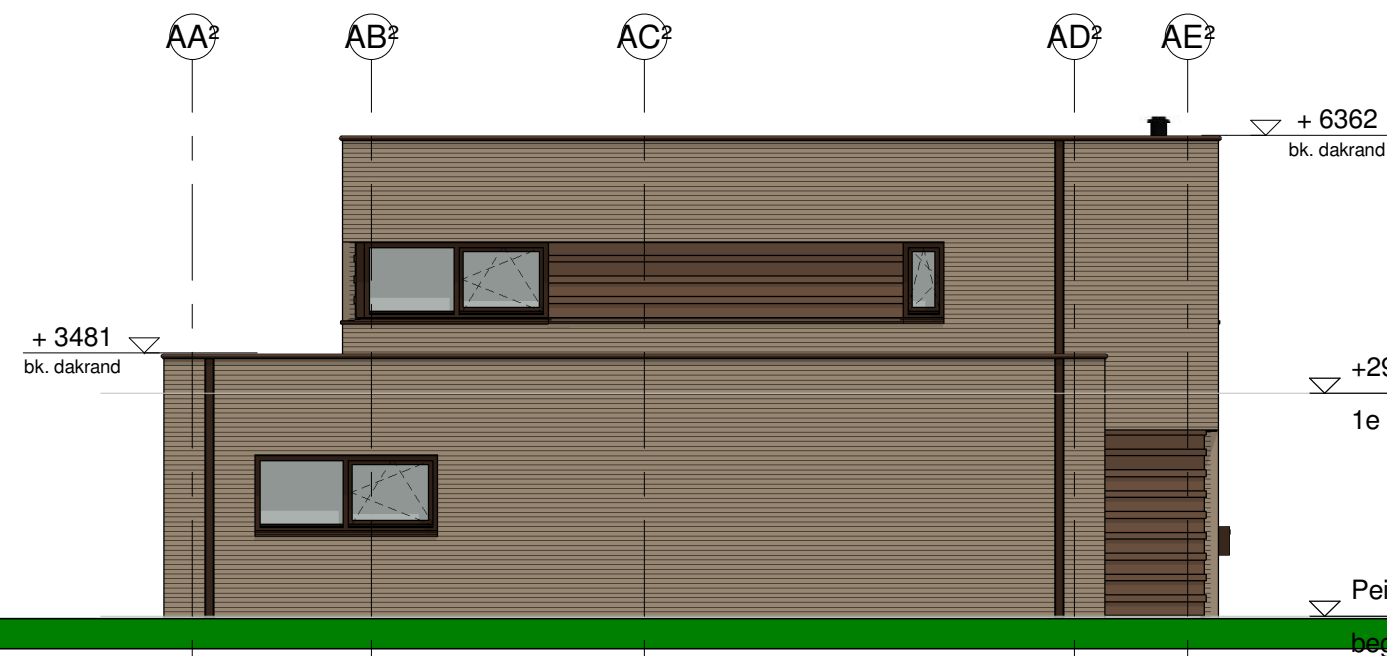

rechter zijgevel

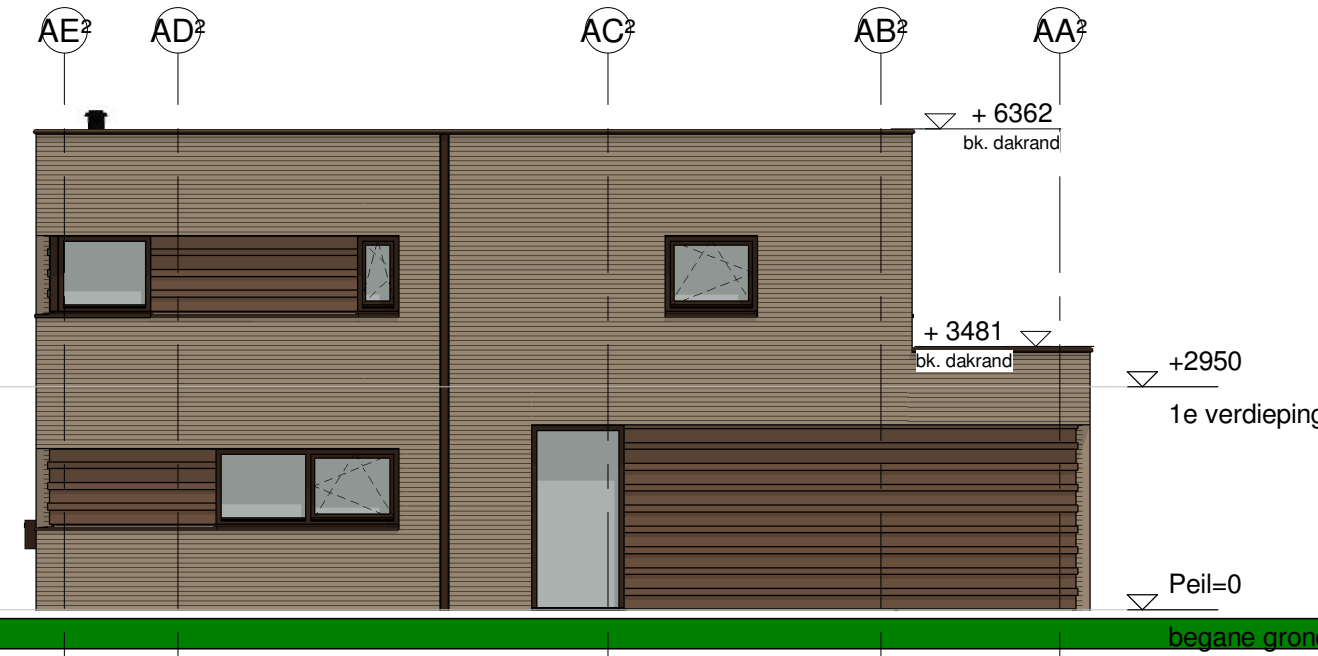

linker zijgevel

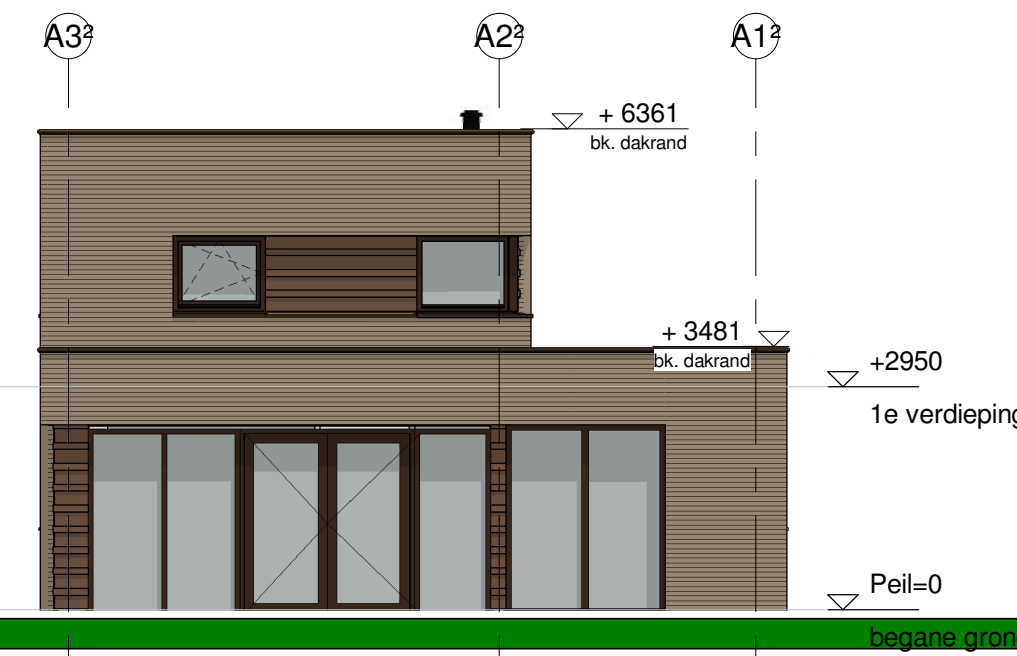

achtergevel

Behoort bij besluit W2021/366
van het college van Kaag en
Braassem d.d. 10-02-2022

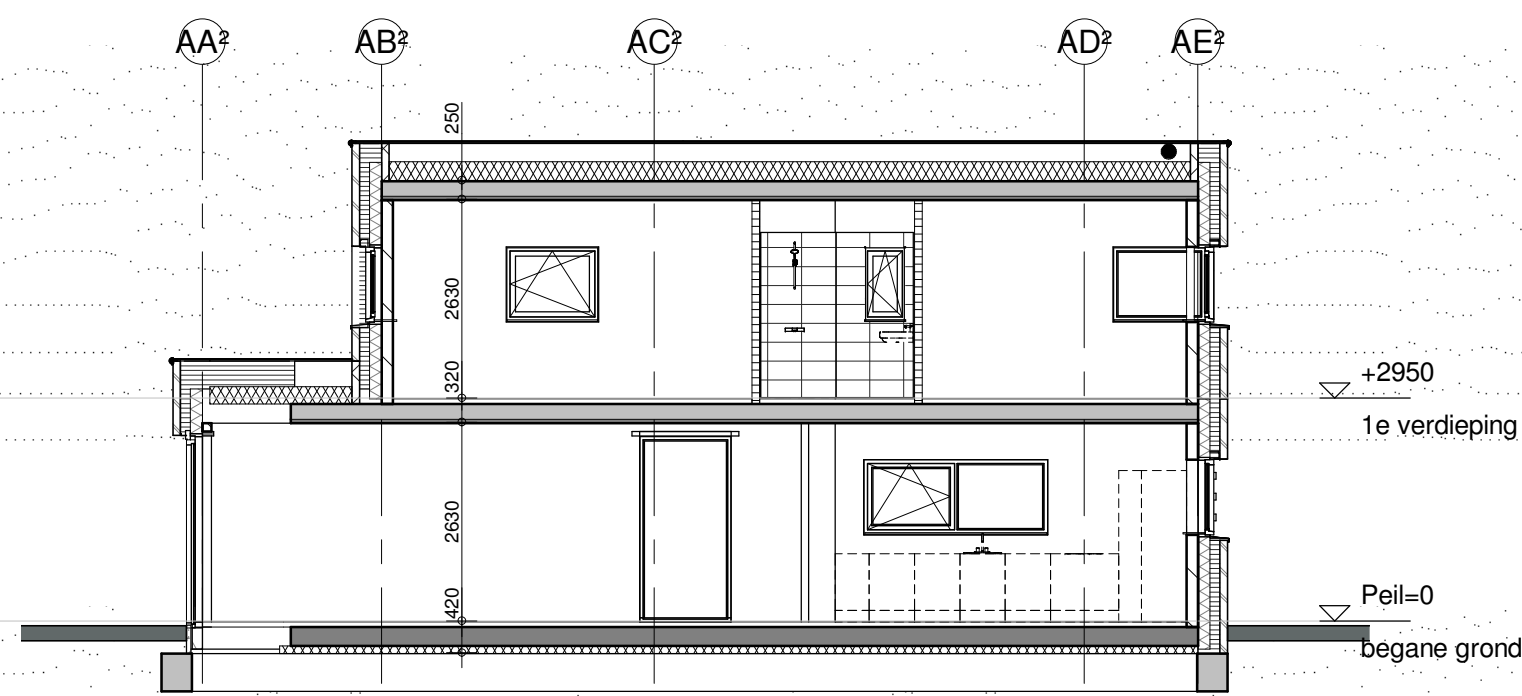

doorsnede A-A

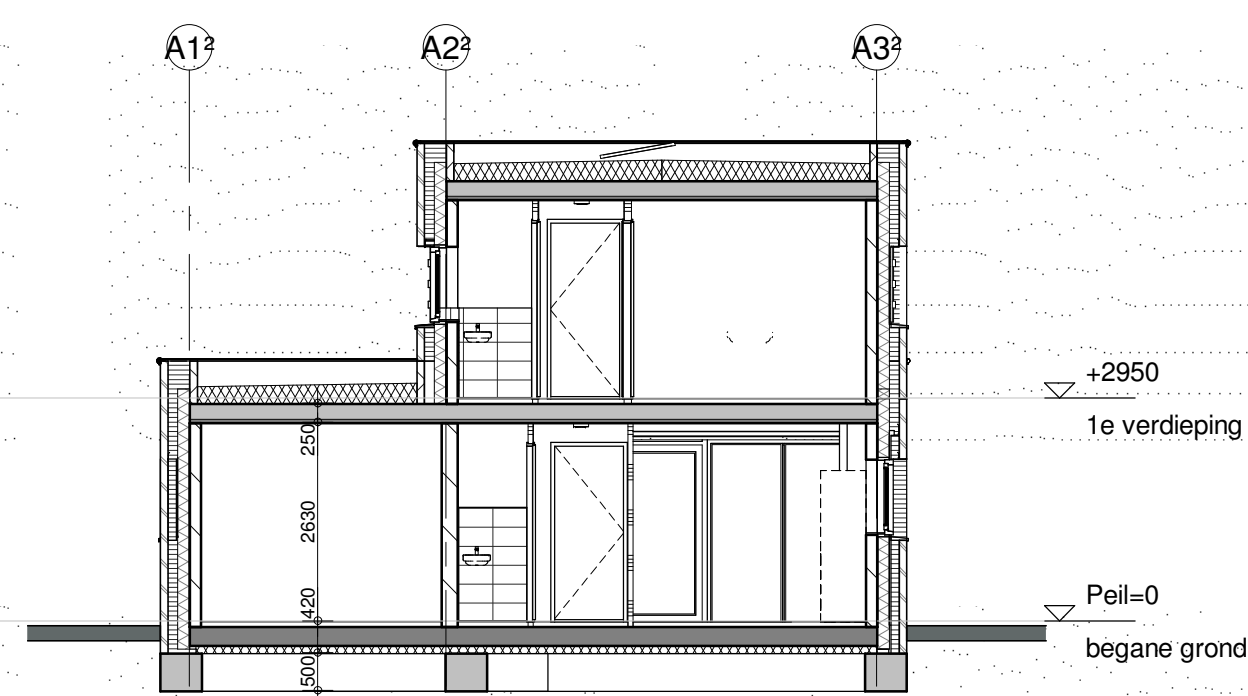

doorsnede B-B

Renvooi Bouwkundig

	prefab beton	mk	meterkast
	in het werk gestort	kk	plaatsingsruimte koelkast
	metselwerk baksteen	kt	plaatsingsruimte kooktoestel
	kalkzandsteen	wm	plaatsingsruimte wasmachine
	isolatie	wd	plaatsingsruimte wasdroger
	scheidingswand, gibo normaal	wtw	warmteterugwin installatie
	scheidingswand, gibo zwaar	wp	warmtepomp
	scheidingswand, gibo hydro	hwa	hemelwaterafvoer
	DnT, A, K ≥32dB weerstand, van toepassing op zowel wand als deurconstructie	#	de geïsoleerde beglazing uitvoeren met doorveiligigglas
	wandtegелwerk		
	vloertegелwerk		
	schacht		

Kavels 10 & 17 als getekend,
Kavels 26 & 29 gespiegeld.

inbo
Modeweg 26
3821 BS Amersfoort

T +31 (0)33 286 82 11
info@inbo.com
www.inbo.com

inbo b.v.
KvK nr. 31026236

Project Nieuwe Rede, Fase 2, 67 woningen
Leimuiden

Opdrachtgever Vibou Projectontwikkeling BV

Projectarchitect

Projectleider

Onderwerp Technisch ontwerp
Aanvraag omgevingsvergunning
Kopersopties type 4 en 4.1

Getekend MM

Projectnummer 11719

Schaal 1 : 100

Formaat A1

Datum 12-11-2021

Wijziging

Wijzigingsdatum 28-10-2021

Bladnummer

B5.162