

begane grond

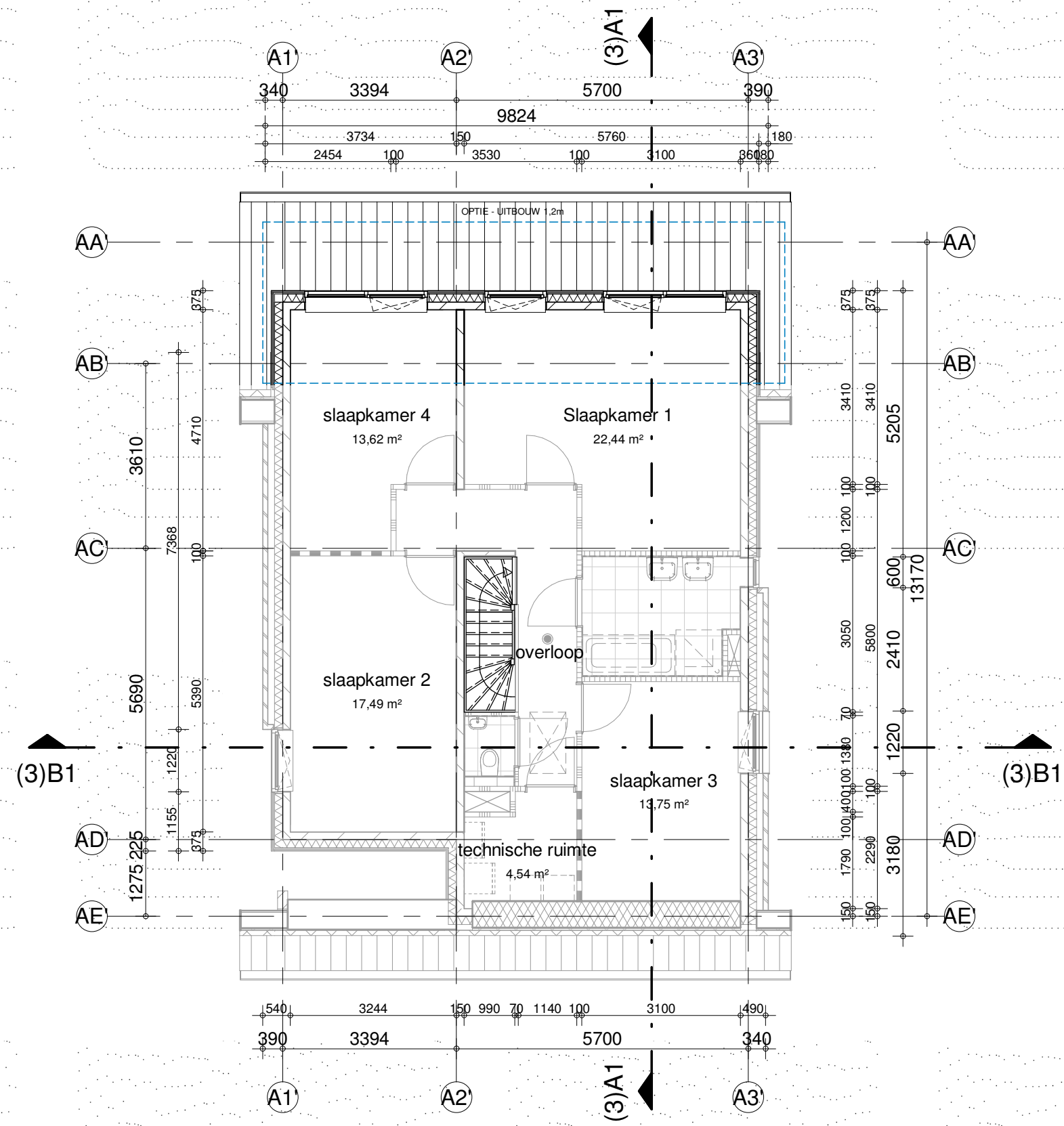

1e verdieping

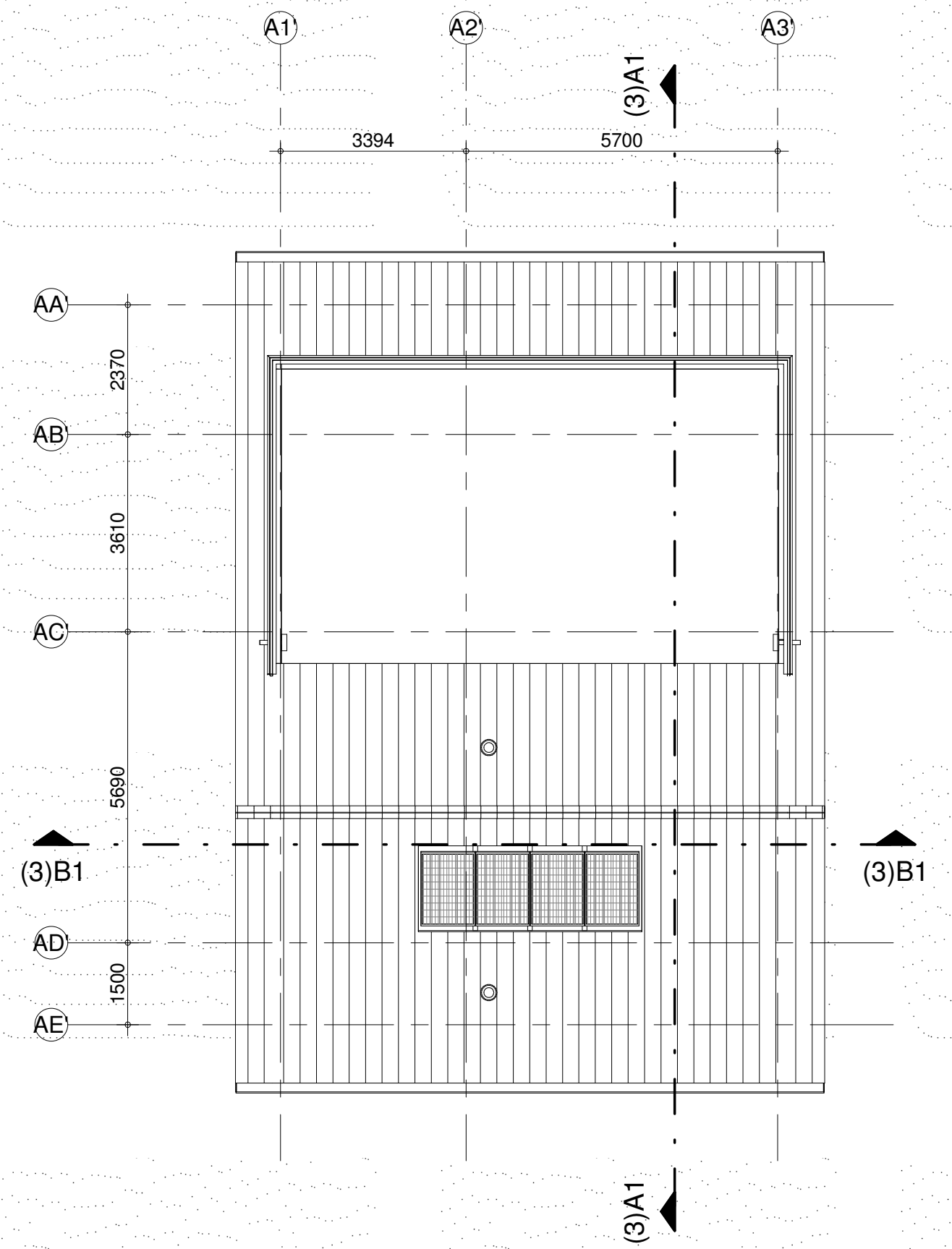

dakaanzicht

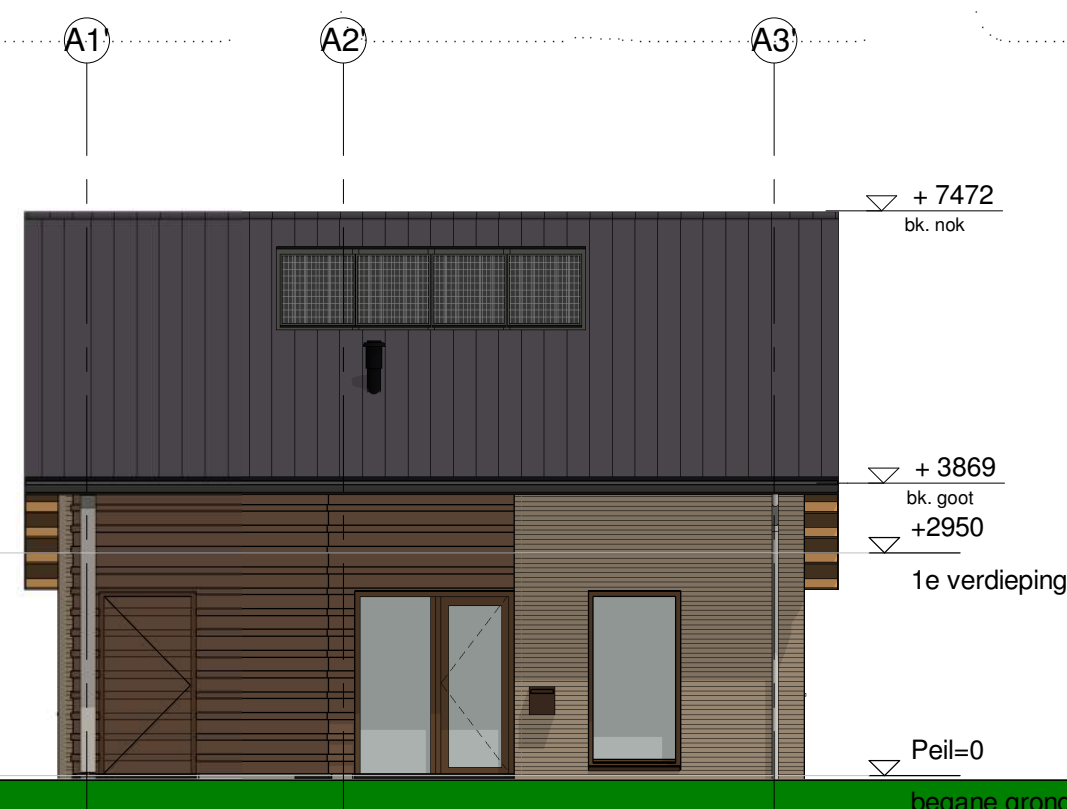

voorgevel

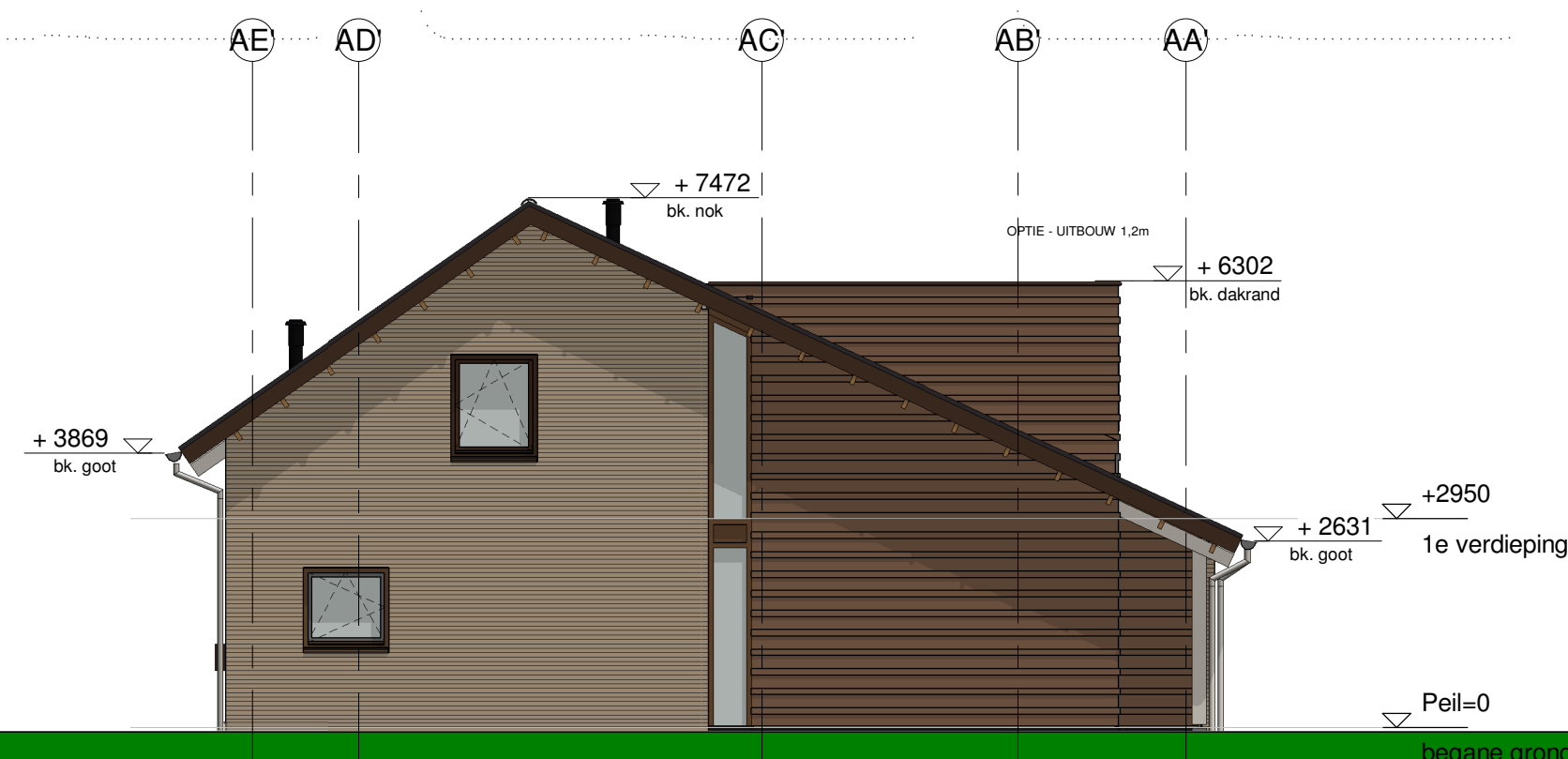

rechter zijgevel

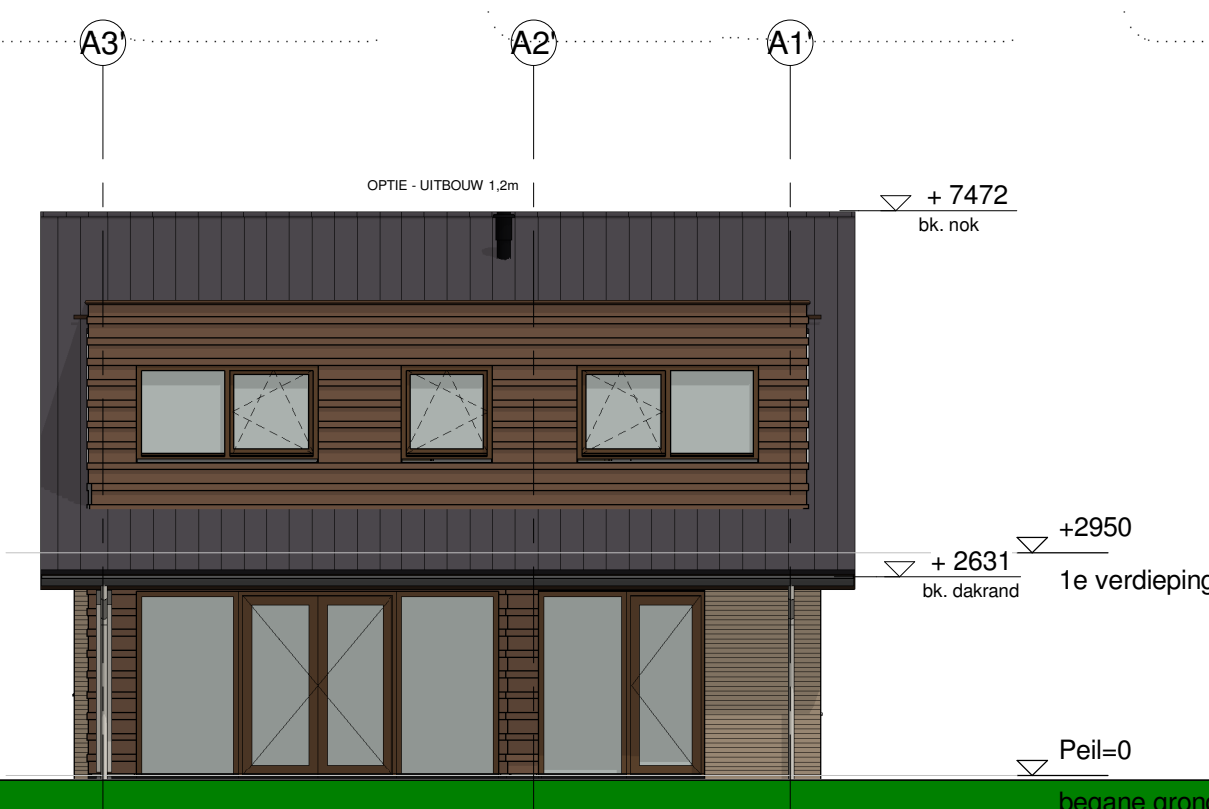

achtergevel

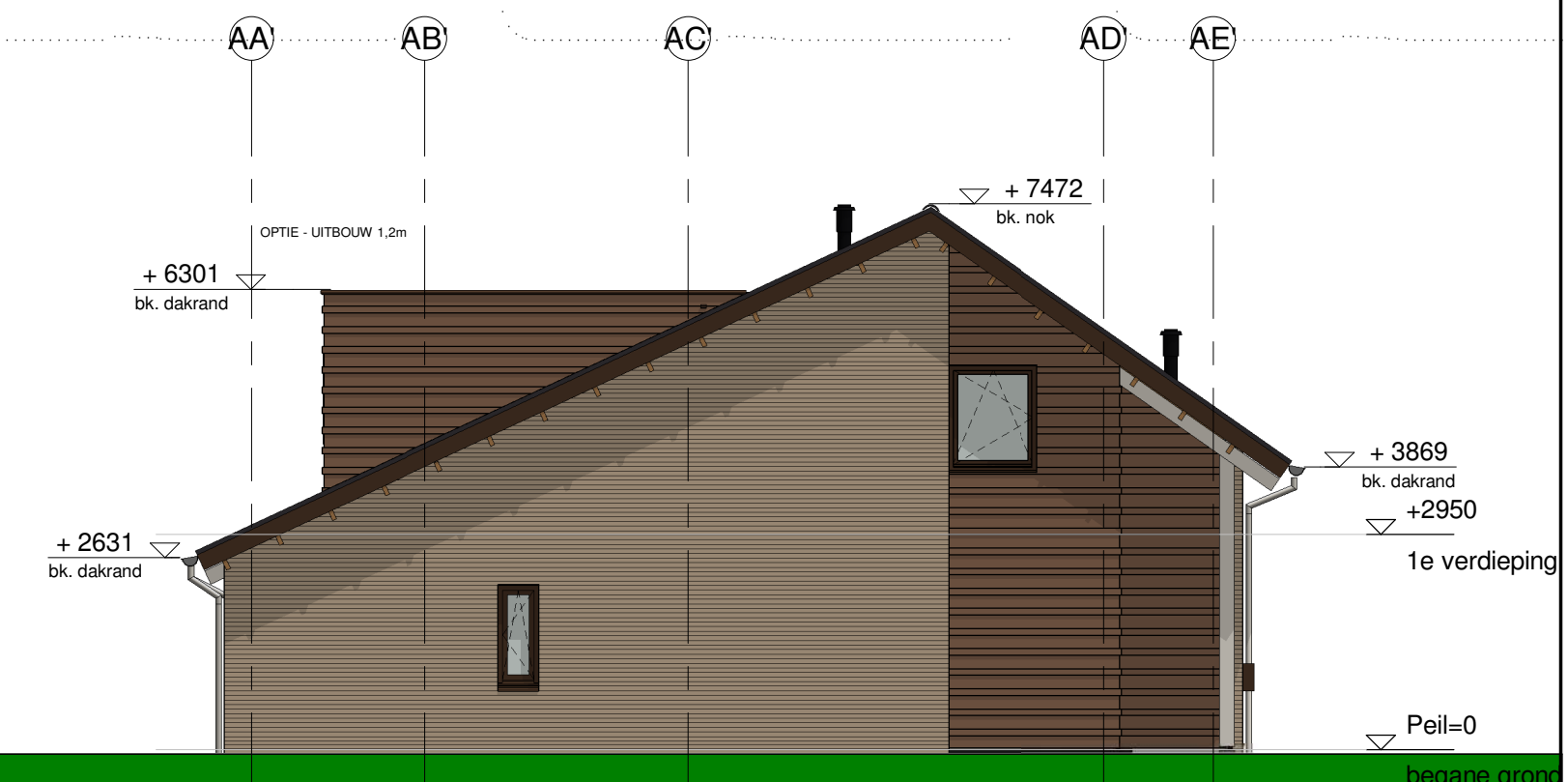

linker zijgevel

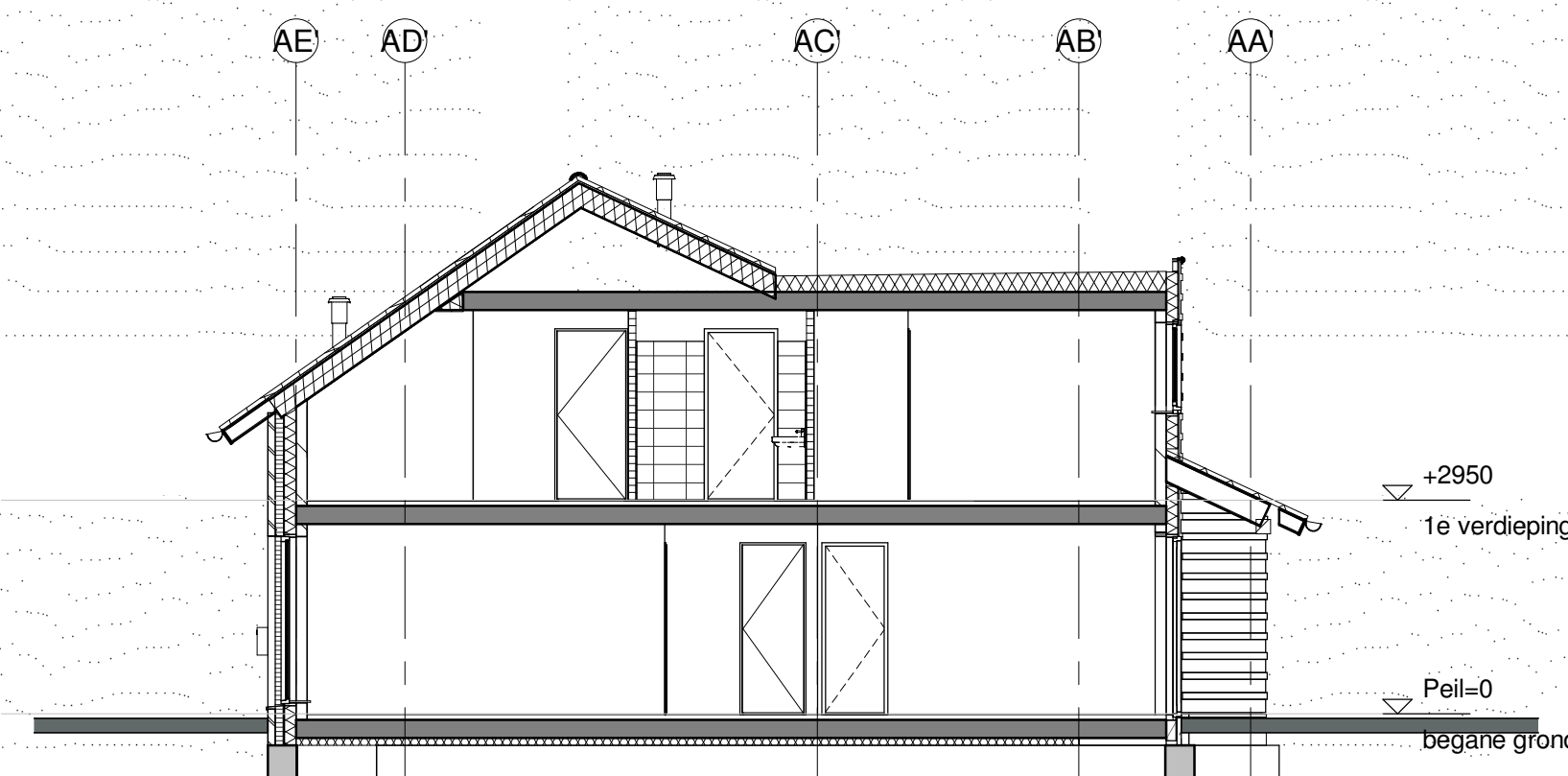

doorsnede A-A

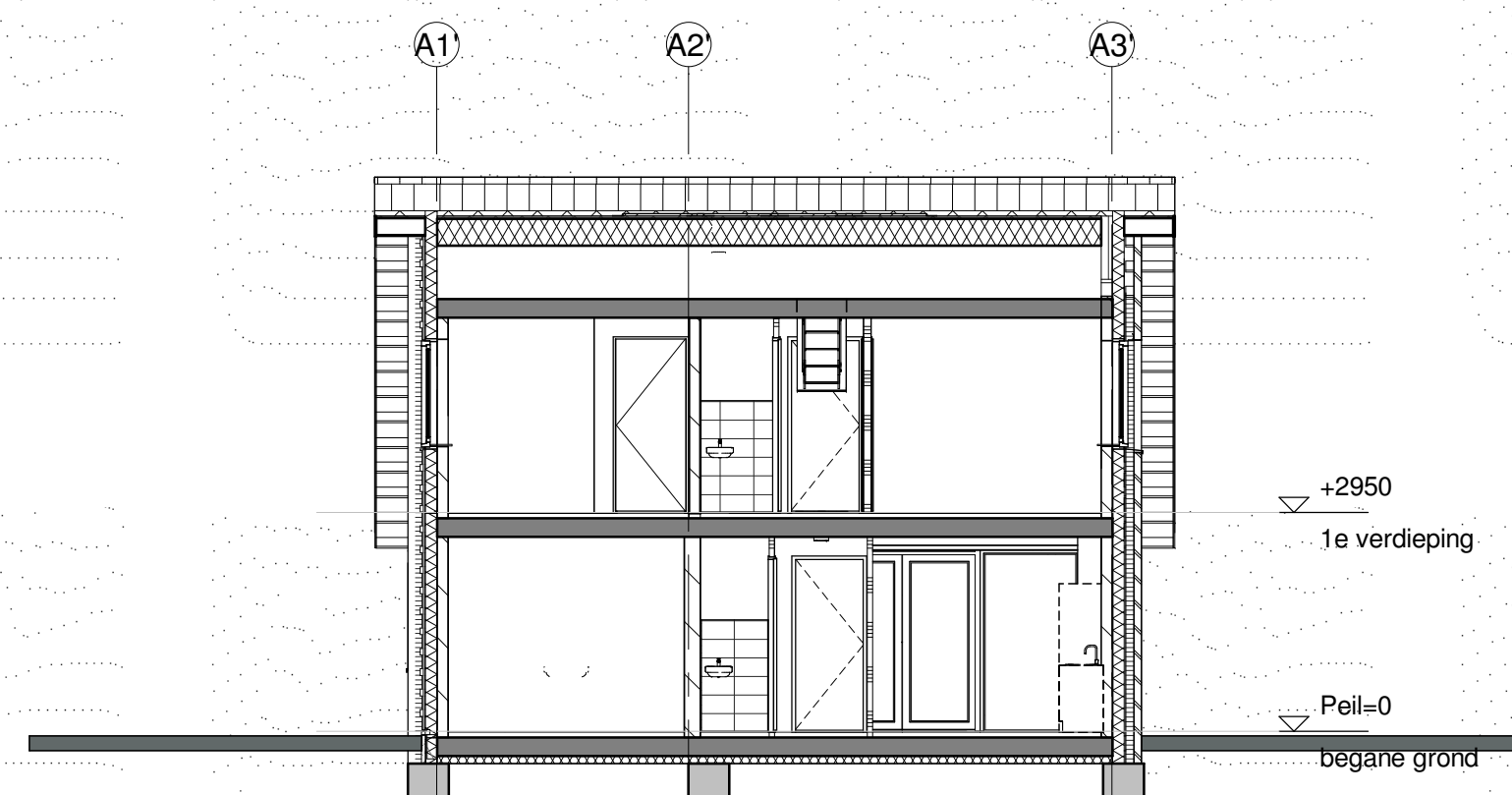

doorsnede B-B

Renvooi Bouwkundig

	prefab beton	mk	meterkast
	in het werk gestort	kk	plaatsingsruimte koelkast
	metserwerk baksteen	kt	plaatsingsruimte kooktoestel
	kalkzandsteen	wn	plaatsingsruimte wasmachine
	isolatie	wd	plaatsingsruimte wasdroger
	scheidingswand, gibo normaal	wtw	warmteterugwin installatie
	scheidingswand, gibo zwaar	wp	warmtepomp
	scheidingswand, gibo hydro	hwa	hemelwaterafvoer
	DnT, A, K ≥32dB weerstand, van toepassing op zowel wand als deurconstructie	#	de geïsoleerde beglazing uitvoeren met doorveiligglas
	wandtegelerwerk		
	vloertegelwerk		
	schacht		

Kavels 5, 6, 42, 57, 66 & 67 als getekend,
Kavels 2, 7, 8, 11, 16, 18, 30 & 39 gespiegeld.

inbo Modemweg 26 3821 BS Amersfoort T +31 (0)33 286 82 11 info@inbo.com www.inbo.com	Project Nieuwe Rede, fase 2, 67 woningen Leimuiden
Opdrachtgever Vibu Projectontwikkeling BV	Projectarchitect Technisch ontwerp Aanvraag Omgevingsvergunning Woningtype 3 - Opties
Getekend LV	File 11719
Projectnummer 11719	Datum 12-11-2021
Schaal 1 : 100	Wijziging Wijzigingsdatum
Formaat A1	Bladnummer B5.156