

begane grond

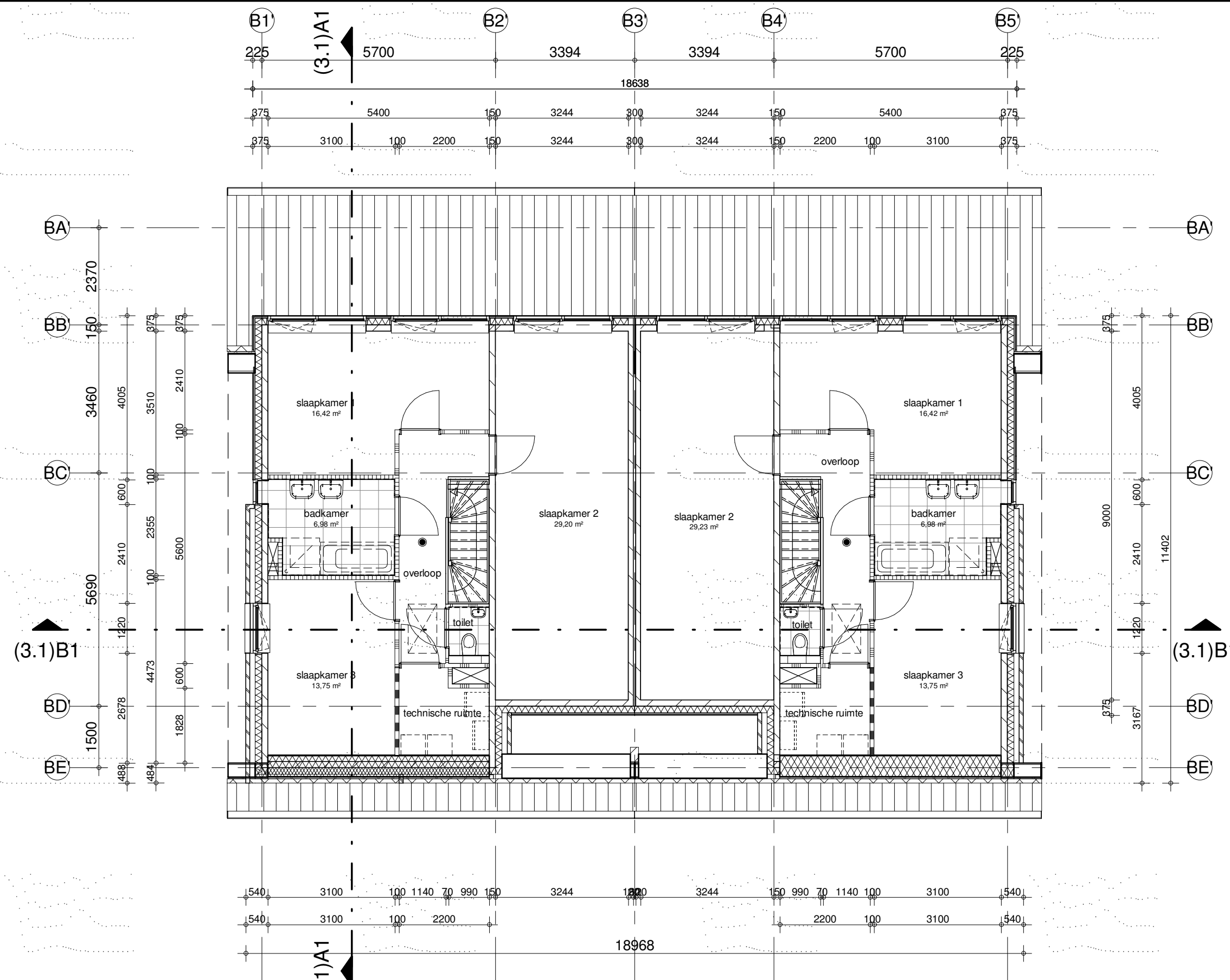

1e verdieping

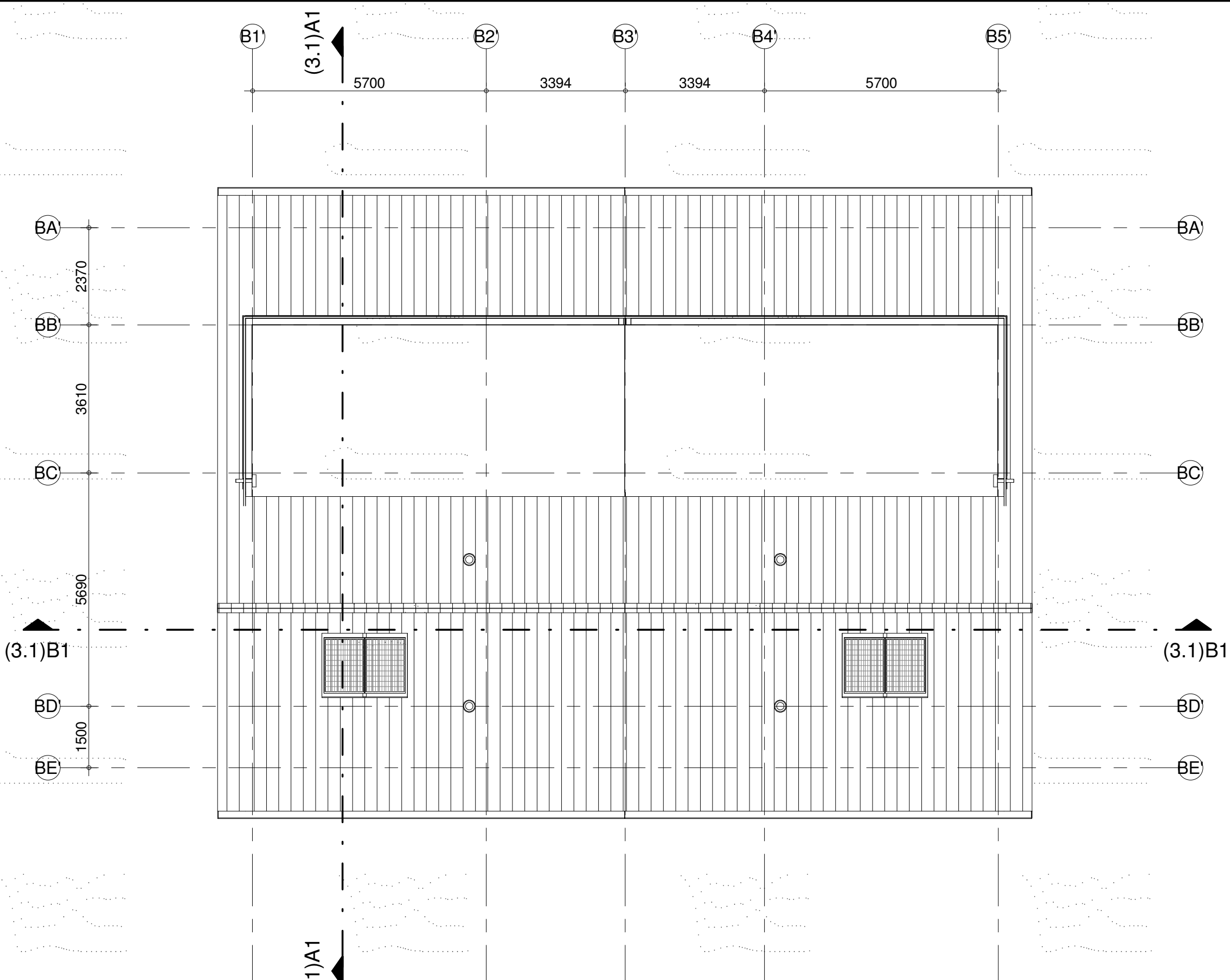

dakaanzicht

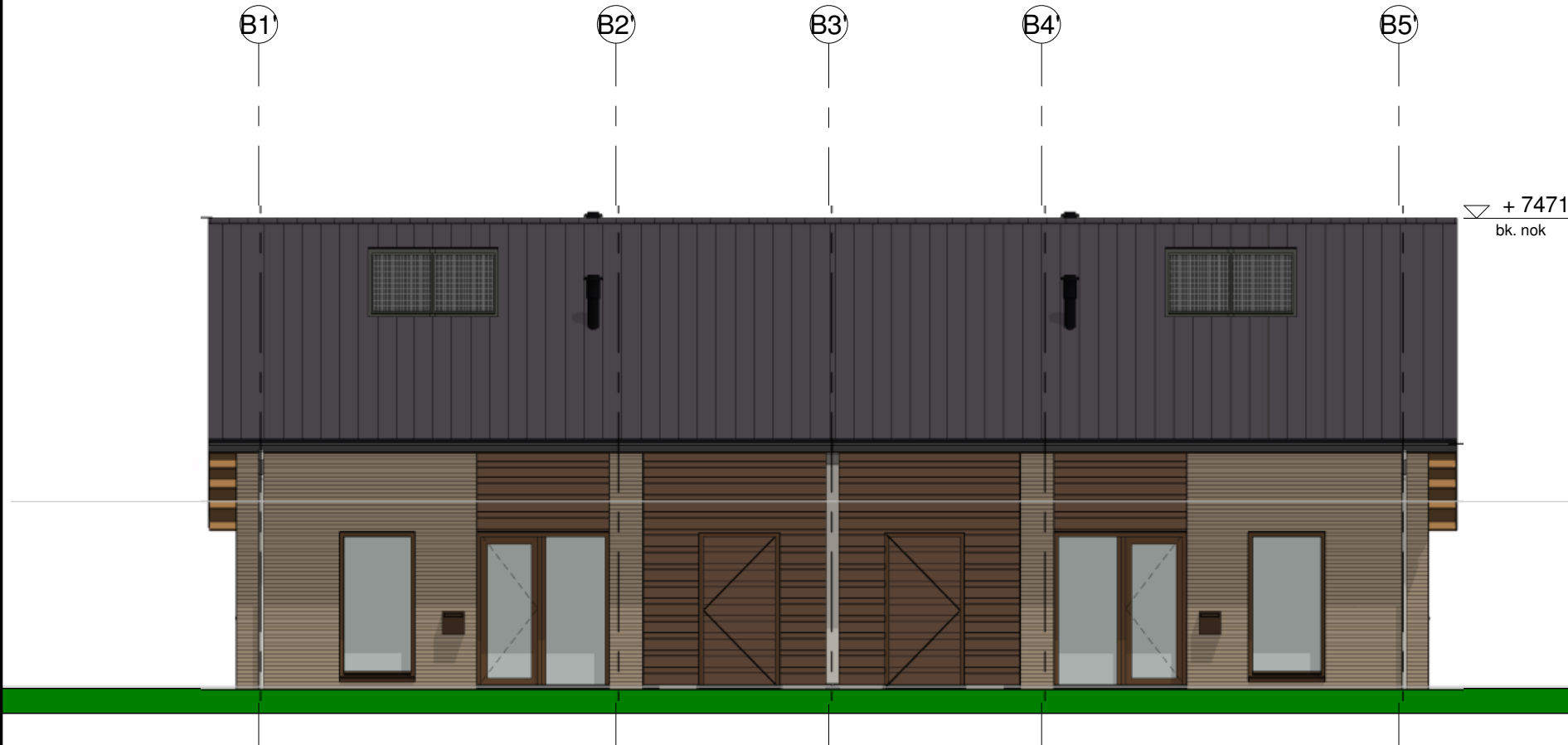

voorgevel

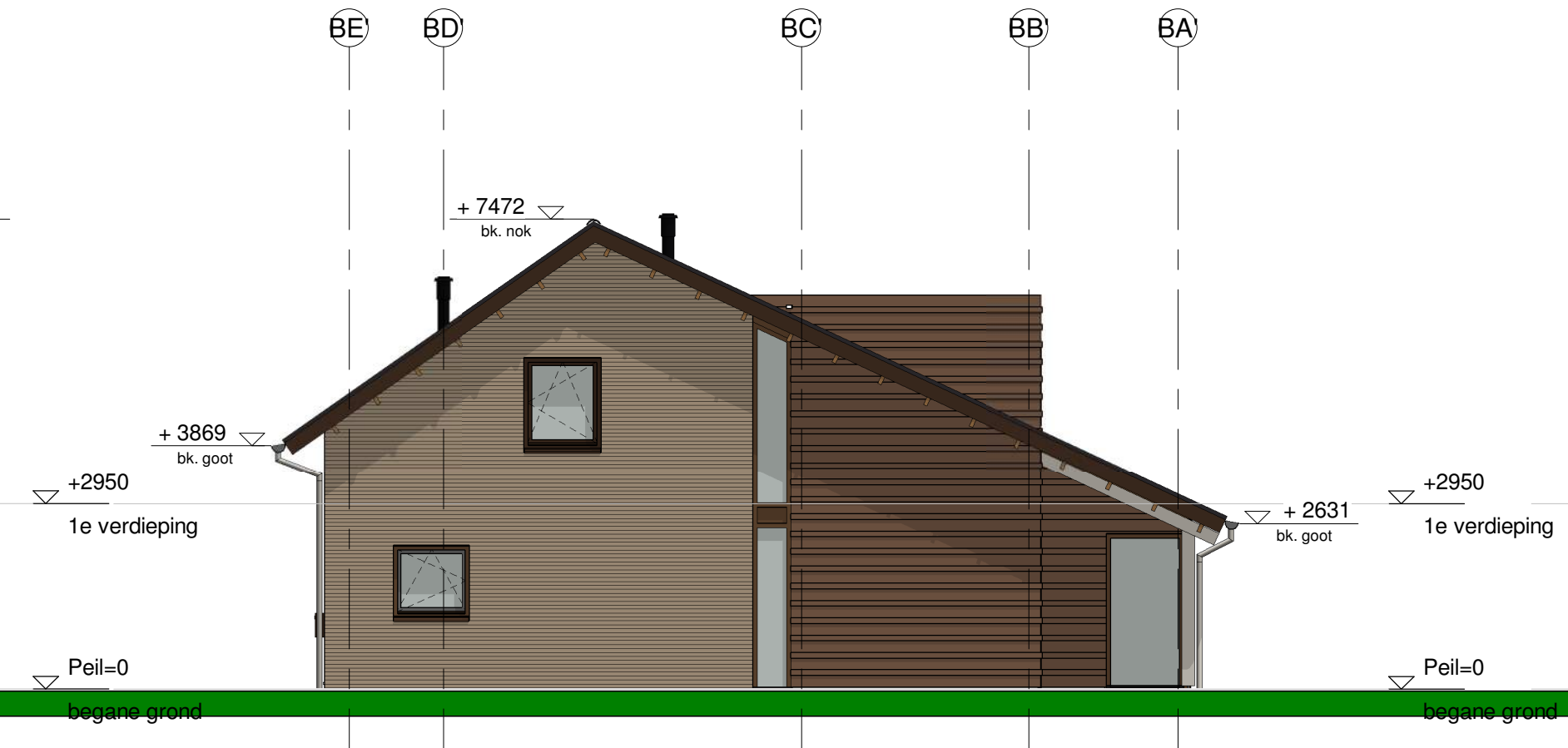

rechter zijgevel

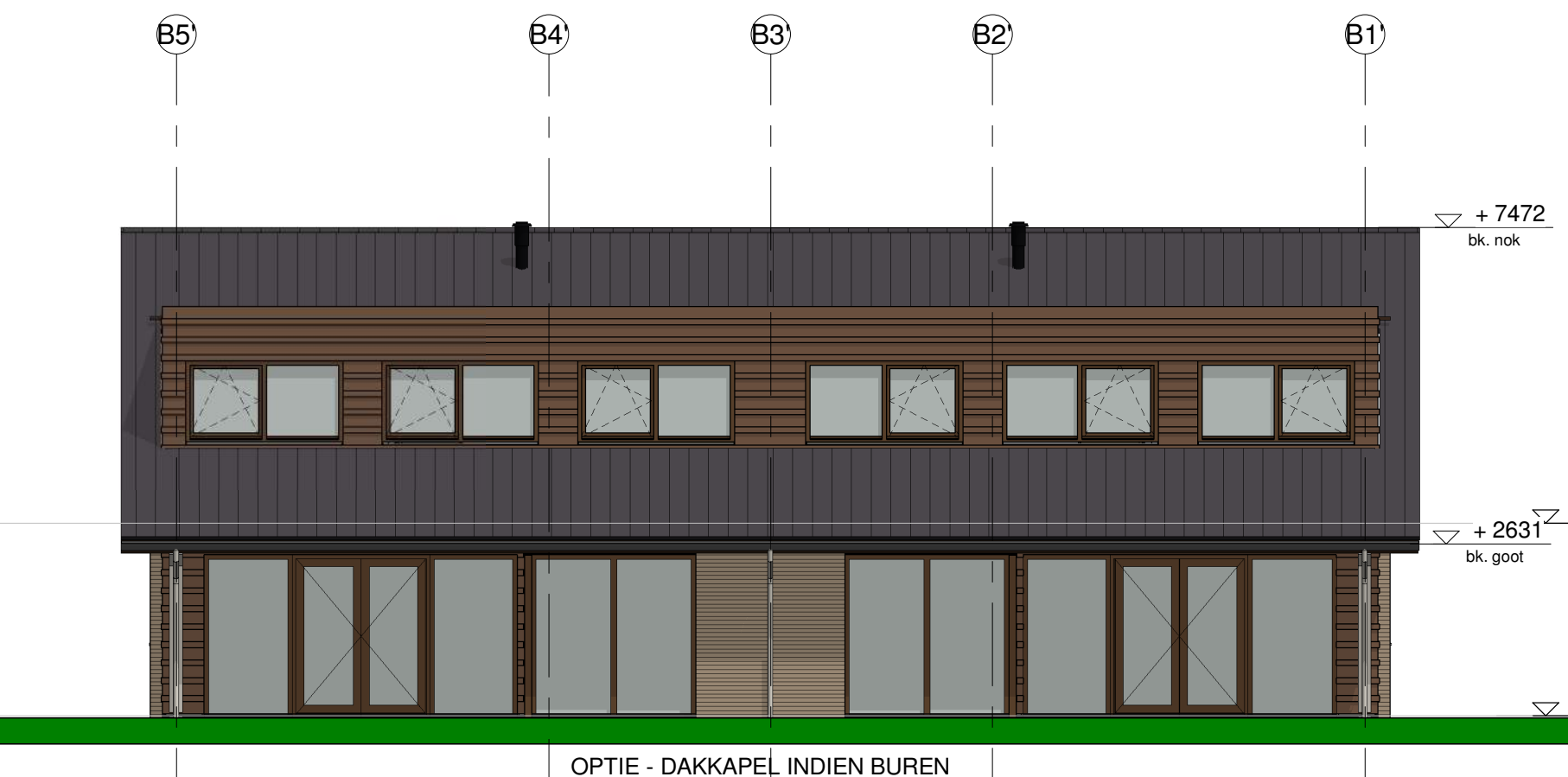

achtergevel

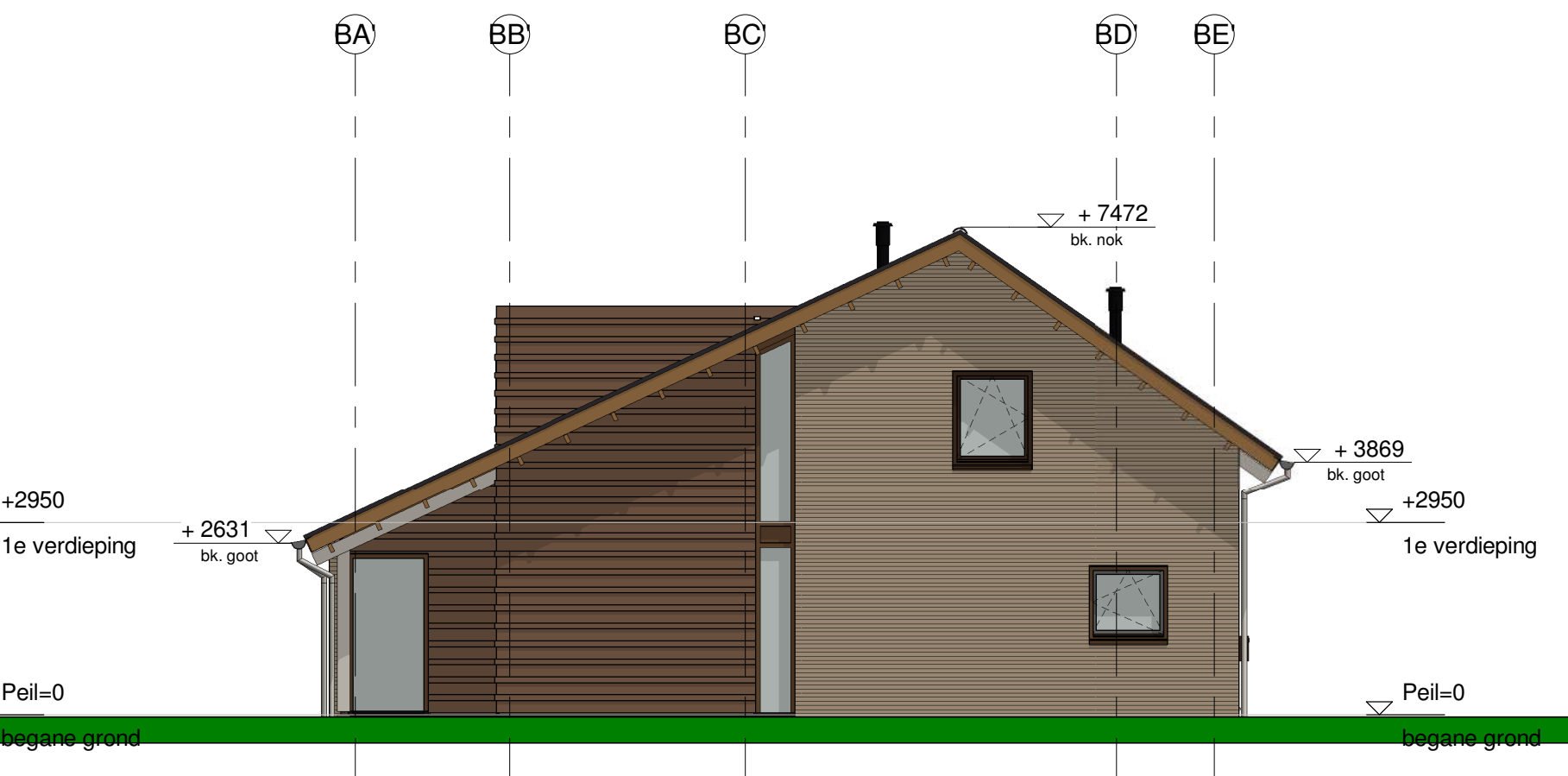

linker zijgevel

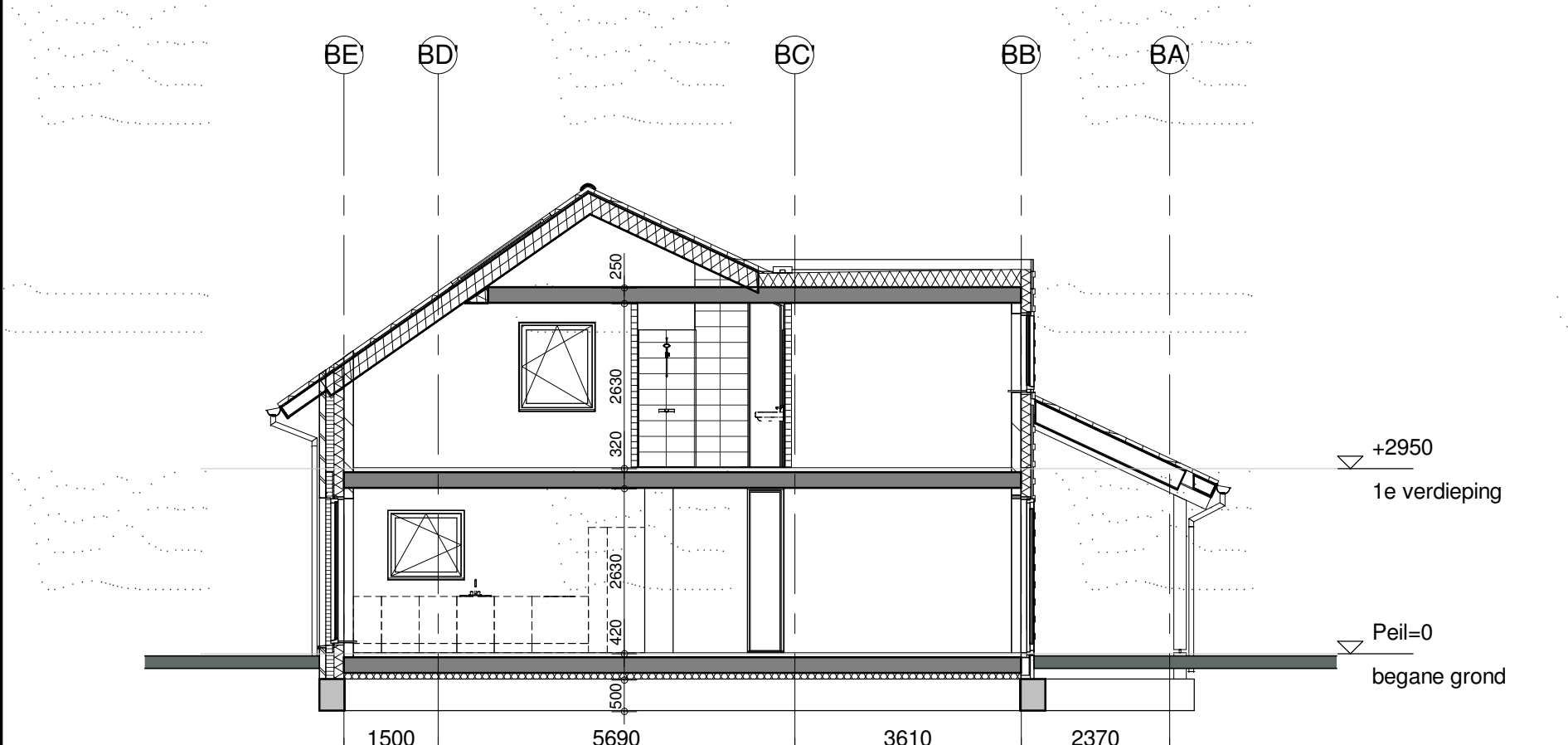

doorsnede A-A

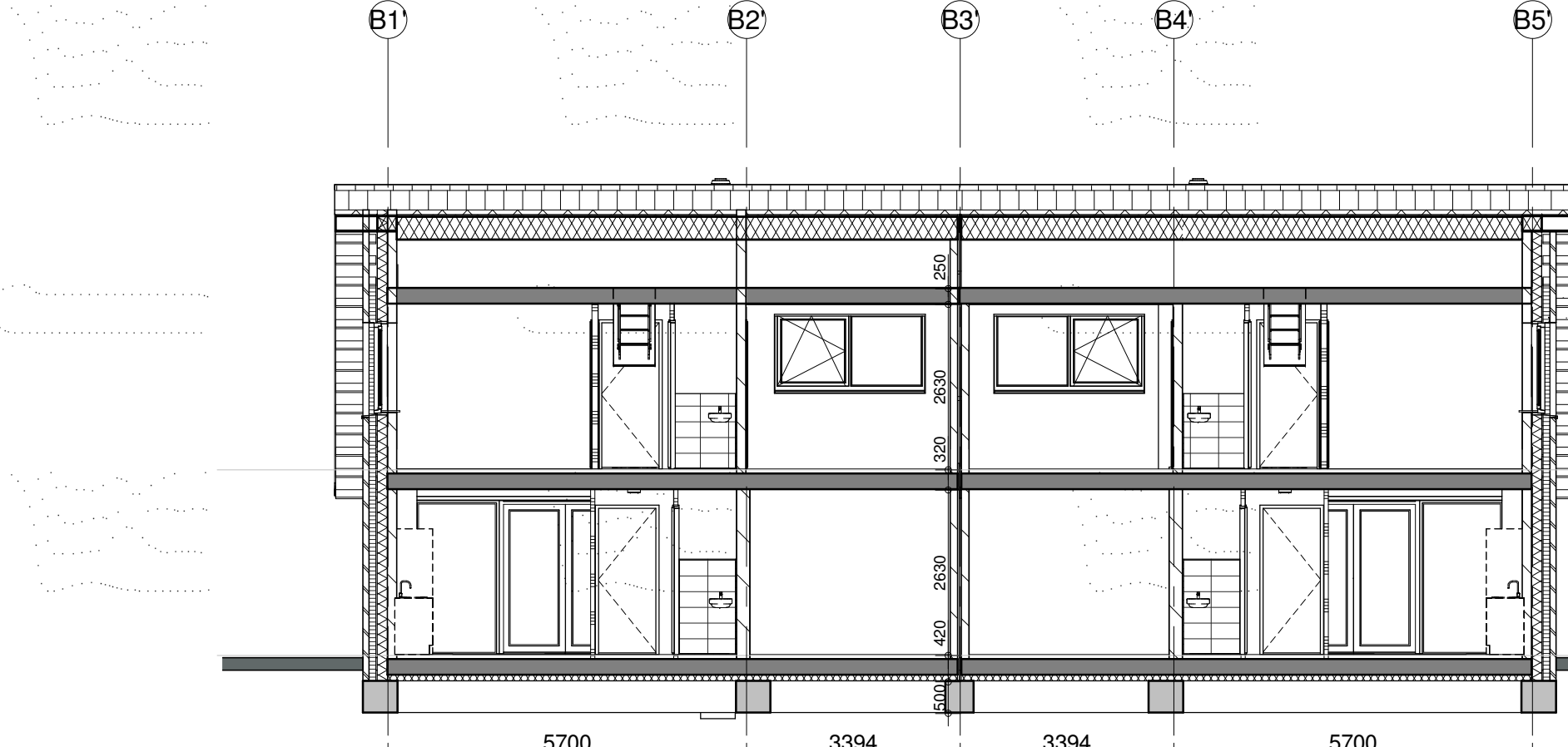

doorsnede B-B

Renvooi Bouwkundig		
	prefab beton	mk
	in het werk gestort	kk
	metselwerk baksteen	kt
	kalkzandsteen	wm
	isolatie	wd
	scheidingswand, gibo normaal	wtw
	scheidingswand, gibo zwaar	wp
	scheidingswand, gibo hydro	hwa
	DnT, A, K ≥32dB weerstand, van toepassing op zowel wand als deurconstructie	#
	wandtegелwerk	
	vloertegелwerk	
	schacht	
	meterkast	
	plaatsingsruimte koelkast	
	plaatsingsruimte kooktoestel	
	plaatsingsruimte wasmachine	
	plaatsingsruimte wasdroger	
	warmterugwin installatie	
	warmtepomp	
	hemelwaterafvoer	
	de geïsoleerde beglazing uitvoeren met doorvalveiligglas	
	alle binnendeurzijden v.v. deuren 930x2315mm, uitgezonderd trapkast 830x2315mm en meterkastdeur 780x2315mm	
	Electricite installatie volgens NPR 5310	

Behoort bij besluit W2021/366 van het college van Kaag en Braassem d.d. 10-02-2022

Kavels 27+28, 33+34, 37+38, 40+41, 53+54, 55+56, 58+59, 62+63 & 64+65 als getekend.

inbo
Modemweg 28
3821 BS Amersfoort
T +31 (0)33 286 82 11
Info@inbo.com
www.inbo.com

Project Nieuwe Rede, fase 2, 67 woningen Leimuiden
Opdrachtgever Vibou Projectontwikkeling BV
Projectarchitect
Projectleider
Onderwerp Technisch ontwerp Aanvraag Omgevingsvergunning Woningtype 3.1 - opties
Getekend MM
Projectnummer 11719
Schaal 1 : 100
Formaat 1000 x 594

Fila 1719_Leimuiden_Type_3
Datum 12-11-2021
Wijziging
Wijzigingsdatum

Bladnummer
B5.146