

begane grond

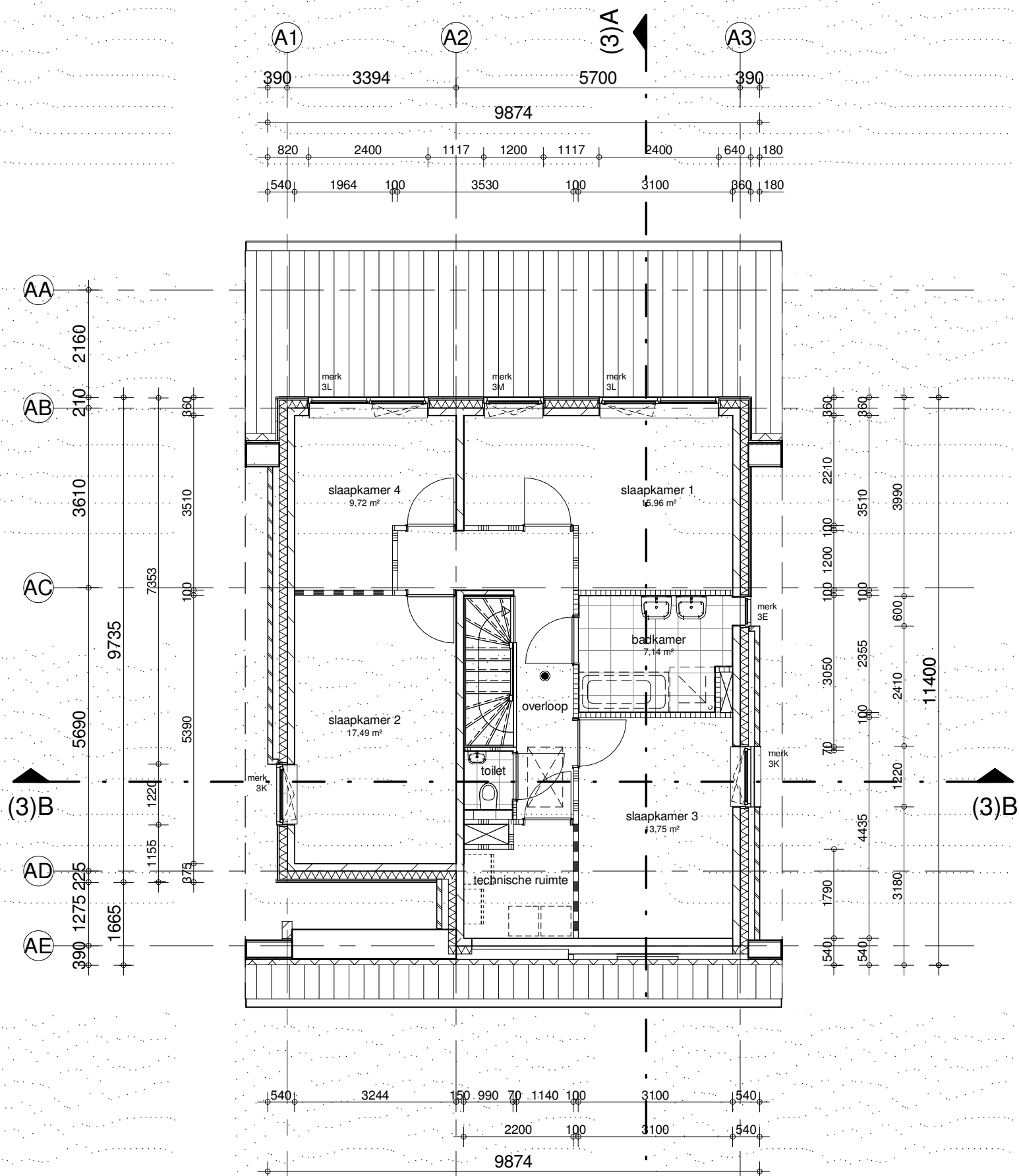

1e verdieping

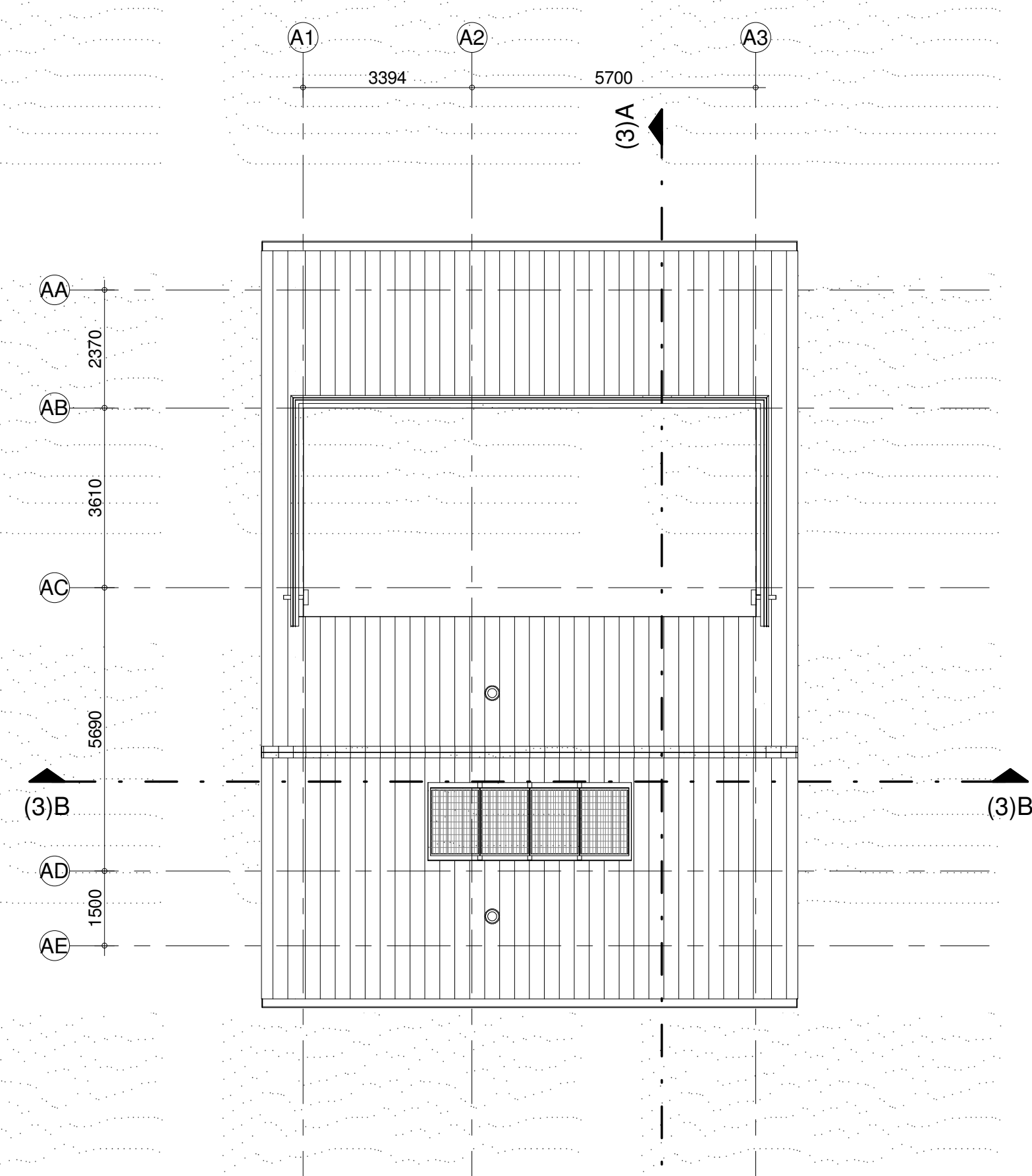

dakaanzicht

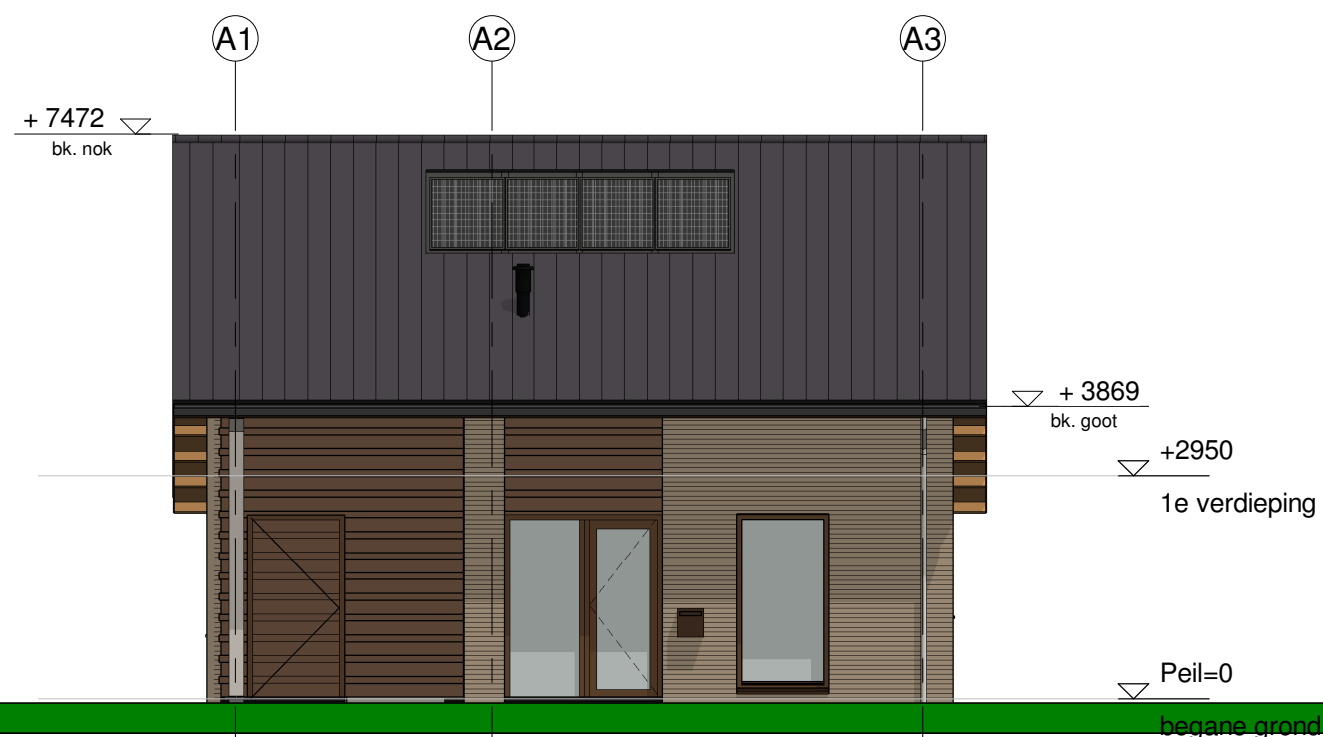

voorgevel

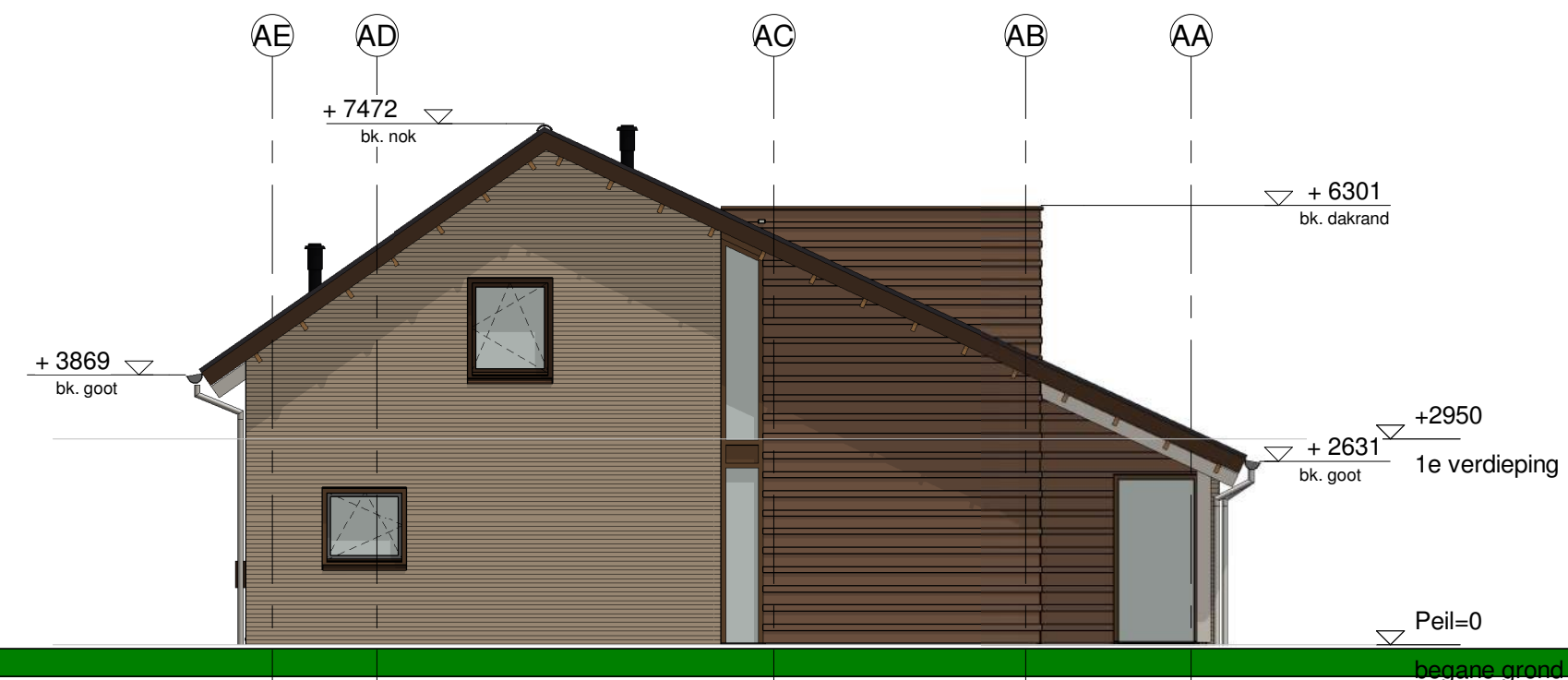

rechter zijgevel

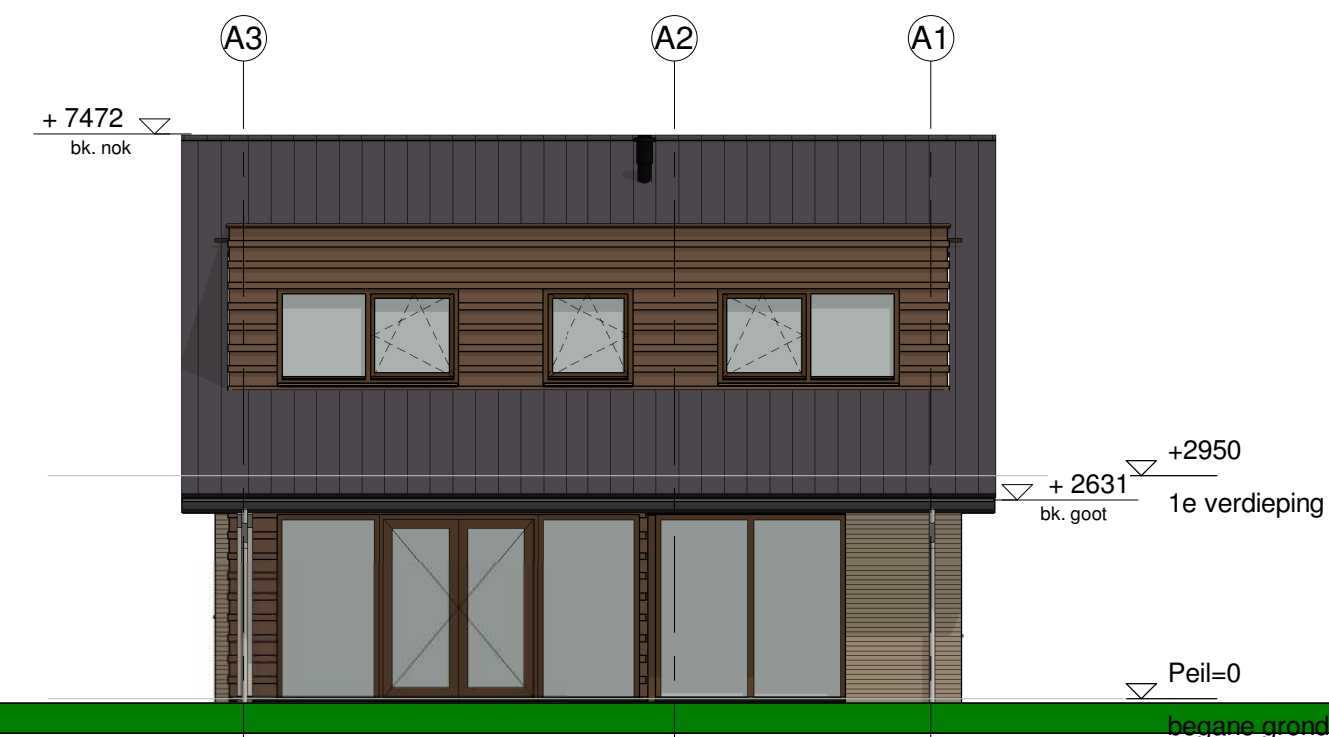

achtergevel

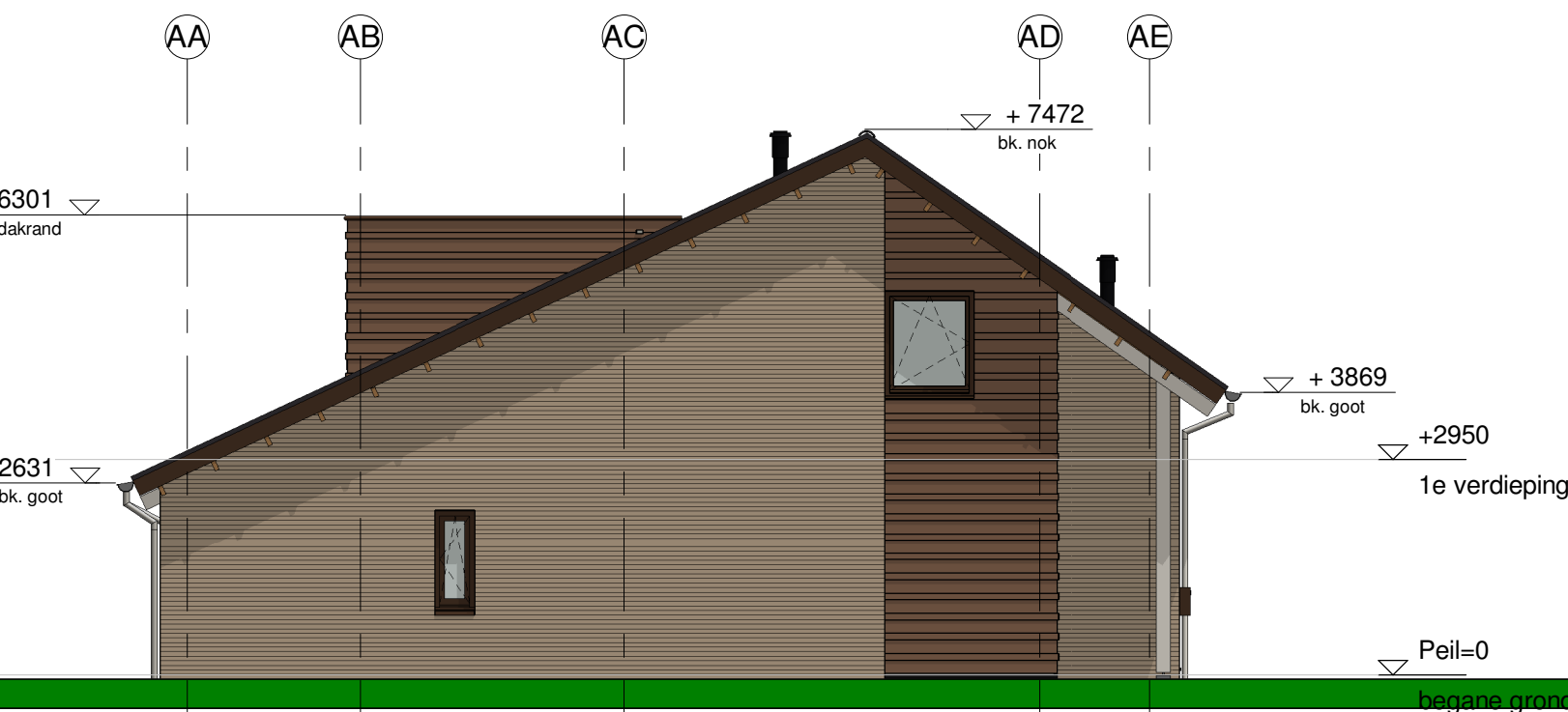

linker zijgevel

Behoort bij besluit W2021/366  
van het college van Kaag en  
Braassem d.d. 10-02-2022

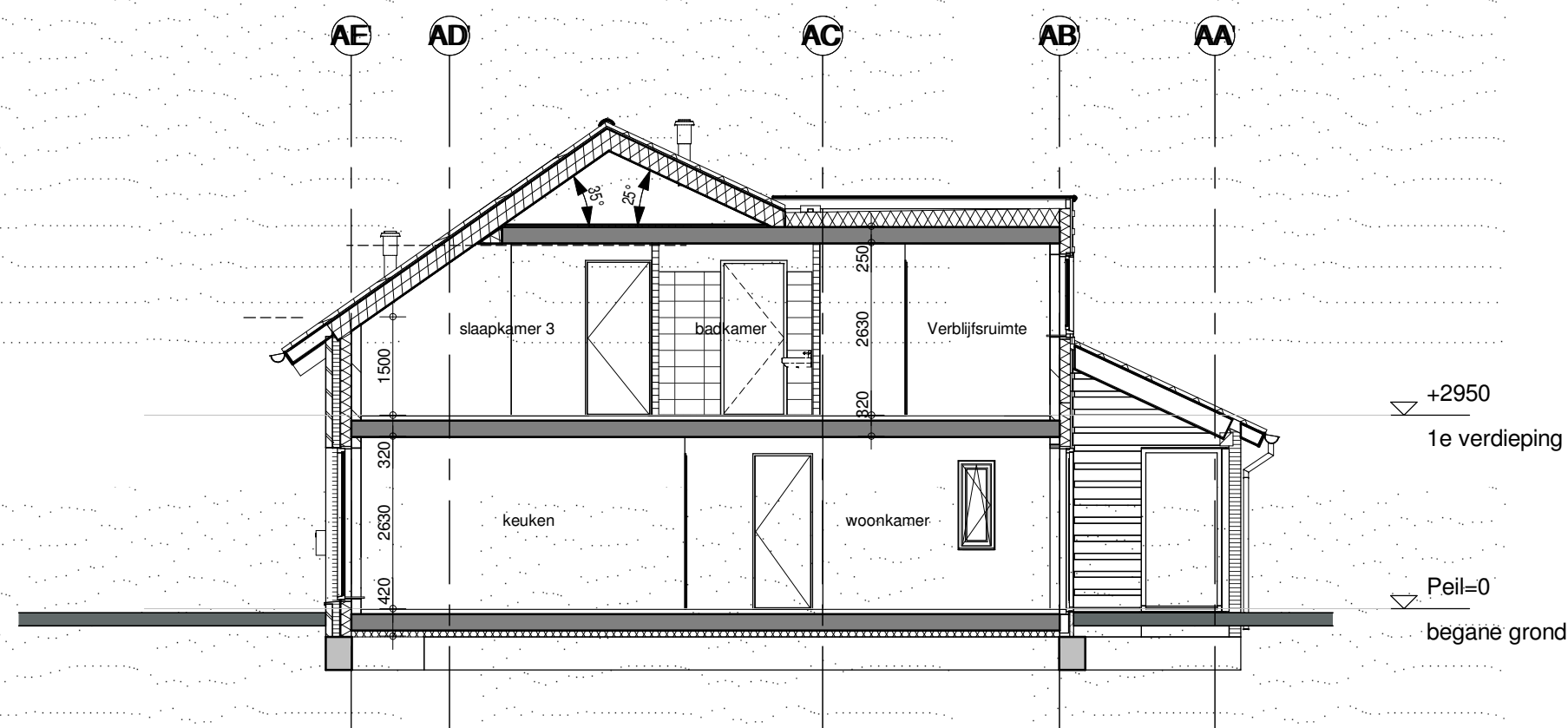

doorsnede A-A

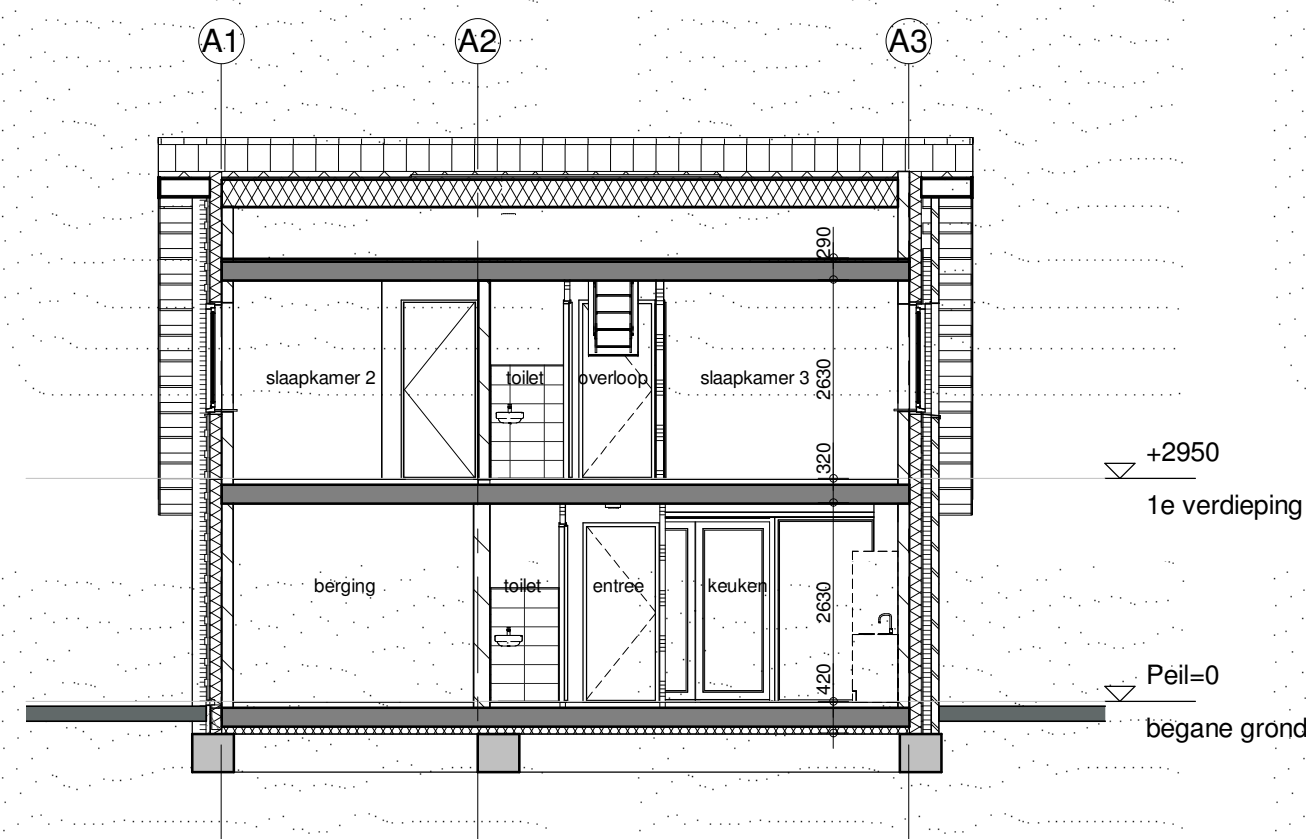

doorsnede B-B

### Renvooi Bouwkundig

	prefab beton	mk	meterkast
	in het werk gestort	kk	plaatsingsruimte koelkast
	metsewerk baksteen	kt	plaatsingsruimte kooktoestel
	kalkzandsteen	wn	plaatsingsruimte wasmachine
	isolatie	wd	plaatsingsruimte wasdroger
	scheidingswand, gibo normaal	wtw	warmterugwin installatie
	scheidingswand, gibo zwaar	wp	warmtepomp
	scheidingswand, gibo hydro	hwa	hemelwaterafvoer
	DnT, A, K ≥32dB weerstand, van toepassing op zowel wand als deurconstructie	#	de geïsoleerde beglazing uitvoeren met doorvalveiligglas
	wandtegels		
	vloertegelwerk		
	schacht		

Kavels 5, 6, 42, 57, 66 & 67 als getekend,  
Kavels 2, 7, 8, 11, 16, 18, 30 & 39 gespiegeld.

<b>inbo</b> Modeweg 26 3821 BS Amersfoort  T +31 (0)33 286 82 11 info@inbo.com www.inbo.com	<b>Project</b> Nieuwe Rede, fase 2, 67 woningen Leimuiden
<b>Opdrachtgever</b> Vibu Projectontwikkeling BV	<b>Projectarchitect</b> Technisch ontwerp Aanvraag Omgevingsvergunning Woningtype 3 - Overzicht
<b>Getekend</b> LV	<b>Datum</b> 12-11-2021
<b>Projectnummer</b> 11719	<b>Wijziging</b> 1 : 100
<b>Schaal</b> 1 : 100	<b>Wijzigingsdatum</b> 10-02-2022
<b>Formaat</b> A1	<b>Bladnummer</b> B5.140