

kleur- en materiaalstaat dakkapellen			
<i>onderdeel</i>	<i>materiaal</i>	<i>kleur</i>	
kozijn	kunststof	creme wit	RAL 9001
raam	kunststof	creme wit	RAL 9001
ventilatierooster	aluminium	creme wit	RAL 9001
beglazing	glas, HR++	-	
zijwangen	kunststof, houtnerf	creme wit	RAL 9001
front	kunststof, houtnerf	creme wit	RAL 9001
boeideel	kunststof, houtnerf	creme wit	RAL 9001
overstek	kunststof, houtnerf	creme wit	RAL 9001
daktrim	aluminium	-	
kleur- en materiaalstaat dakopbouw			
<i>onderdeel</i>	<i>materiaal</i>	<i>kleur</i>	
gevel (rechterzijgevel)	kunststof, houtnerf	creme wit	RAL 9001
dak	shingles als bestaand	als bestaand	

rc-waardes
rc-waarde zijwangen dakkapel: 4,7 m2.K/W
rc-waarde dak dakkapel: 6,3 m2.K/W

rc-waarde rechter zijgevel opbouw: 4,7 m2.K/W
rc-waarde dak opbouw: 6,3 m2.K/W

Oppervlakte / inhoud
Bruto vloeroppervlakte
bvo begane grond = 126 m²
bvo eerste verdieping = 94 m²
bvo totaal = 220 m²

Gebruiksoppervlakte
gbo begane grond = 119 m²
gbo eerste verdieping = 61 m²
gbo totaal = 180 m²

Bruto inhoud
Bruto inhoud = 551 m³

- Renvooi bouwbesluit**
Eisen m.b.t. veiligheid
- Algemene sterkte bouwconstructie conform NEN 8700.
 - Sterkte bouwwerk bij brand conform artikel 2.13 t/m 2.15.
 - Beperking van het ontwikkelen van brand en rook conform artikel 2.73.
 - Een zijde van een constructieonderdeel die grenst aan de binnenlucht voldoet aan brandklasse D (voorheen brandklasse 4) en een rookproductie met een volgens NEN 6066 bepaalde rookdichtheid.
 - Een zijde van een constructieonderdeel die grenst aan de buitenlucht voldoet aan brandklasse D (voorheen brandklasse D).
 - De bovenzijde van een vloer en een trap die grenst aan de binnenlucht rookklasse s1fl en brandklasse Dfl.

- Eisen m.b.t. gezondheid**
- Bescherming tegen geluid van installaties conform artikel 3.10.
 - Geluidwering tussen ruimten conform artikel 3.18.
 - Wering van vocht conform artikel 3.24.
 - Luchtverversing conform artikel 3.35.
 - Een verblijfsgebied en een verblijfsruimte heeft een voorziening voor luchtverversing van ten minste 0,7 dm³/s per m² vloeroppervlakte met een minimum van 7 dm³/s.
 - Artikel 3.29, lid 6 = Een toiletruimte heeft een voorziening voor luchtverversing met capaciteit van ten minste 7 dm³/s.
 - Artikel 3.29, lid 7 = Een badruimte heeft een voorziening voor luchtverversing met een capaciteit van ten minste 14 dm³/s.
 - Artikel 3.32, lid 2 = Een ruimte met een opstelplaats voor een gasmeter heeft een niet afsluitbare voorziening voor luchtverversing met een capaciteit van ten minste 1 dm³/s per m² vloeroppervlakte van die ruimte, met een minimum van 2 dm³/s.
 - Toevoer van verbrandingslucht en afvoer van rookgas conform artikel 3.55.
 - Bescherming tegen ratten en muizen conform artikel 3.71.
 - Daglicht conform artikel 3.76.

- Bouwvoorschriften m.b.t. bruikbaarheid**
- Verblijfsgebied + verblijfsruimte conform artikel 4.4. Dagmaat deuren is minimaal 850mm.
 - Toiletruimte conform artikel 4.12.
 - Badruimte conform artikel 4.20.

- Voorschriften energiezuinigheid en milieu**
- Artikel 5.3 = isolatiewaarden voor de uitwendige scheidingsconstructie:
 - De nieuwe verticale scheidingsconstructie heeft een volgens NEN 1068 bepaalde warmteweerstand van tenminste = 4,7 m2.K/W
 - De nieuwe horizontale uitwendige scheidingsconstructie heeft een volgens NEN 1068 bepaalde warmteweerstand van tenminste = 6,3 m2.K/W
 - De nieuwe ramen, deuren en kozijnen hebben een volgens NEN 1068 bepaalde warmtedoorgangscoefficient van ten hoogste 1,65 W/m2.K.

- Renvooi**
- rookmelder conform NEN 2555
 - ventilatierooster



Voorgevel (Z-O)

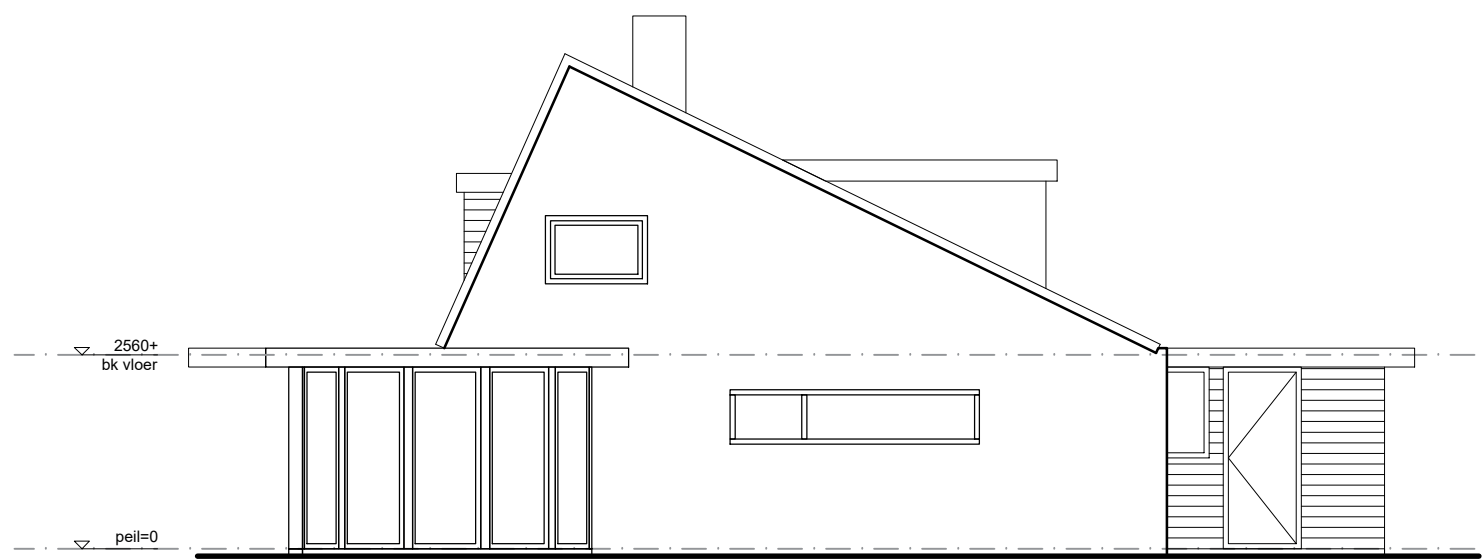

Linker zijgevel (Z-W)

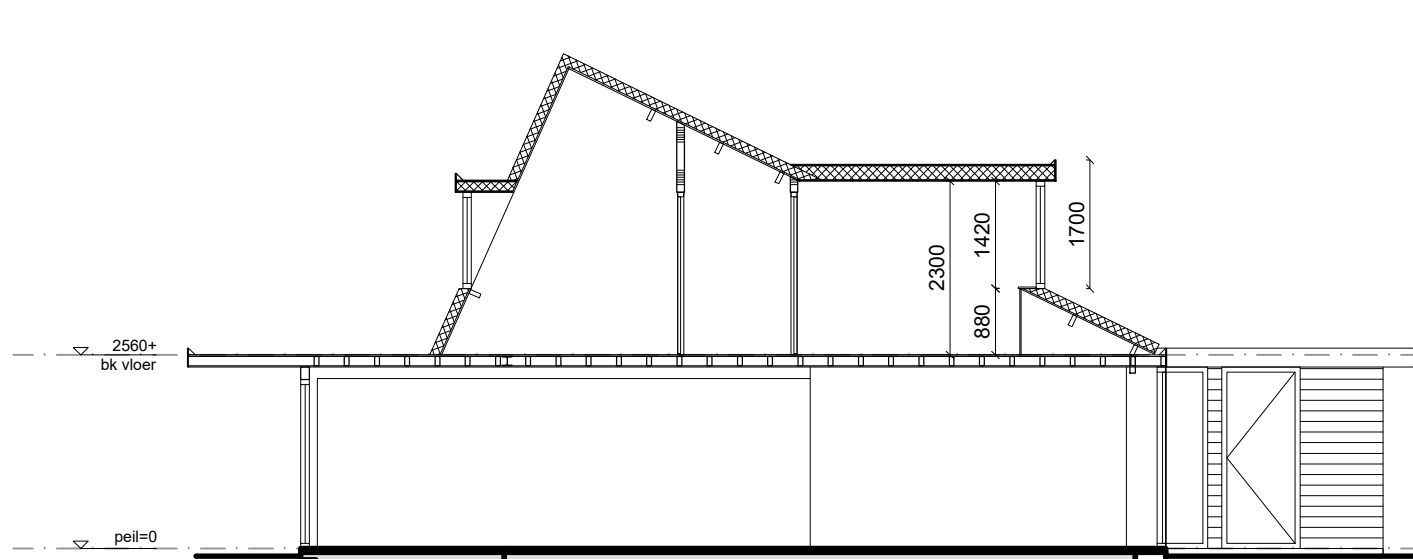

Doorsnede A-A

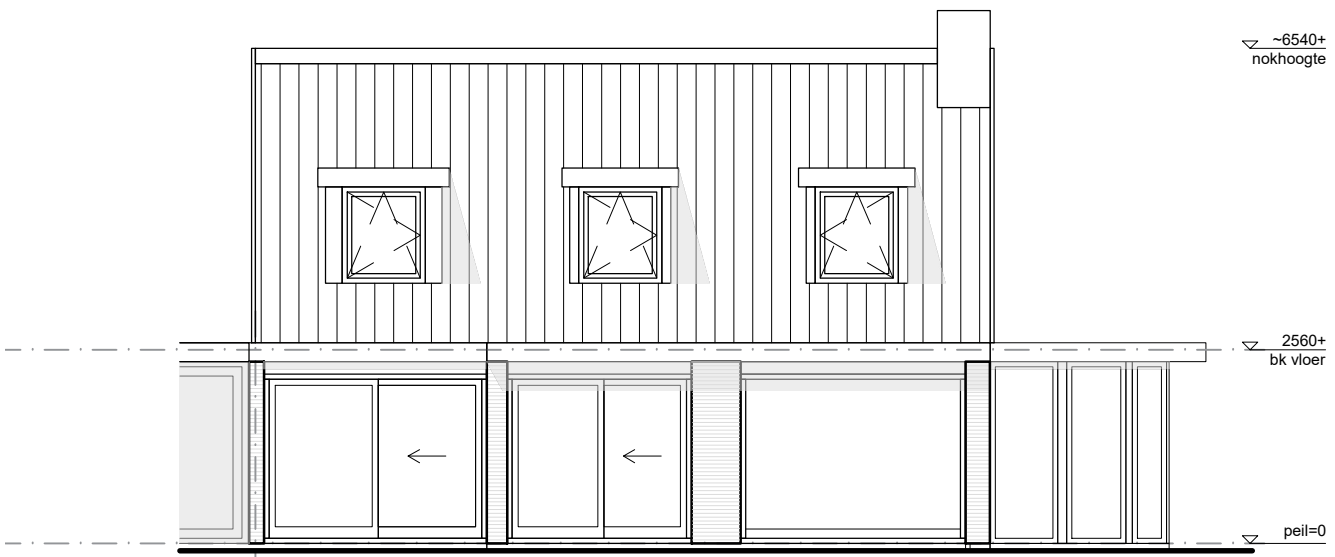

Achtergevel (N-W)

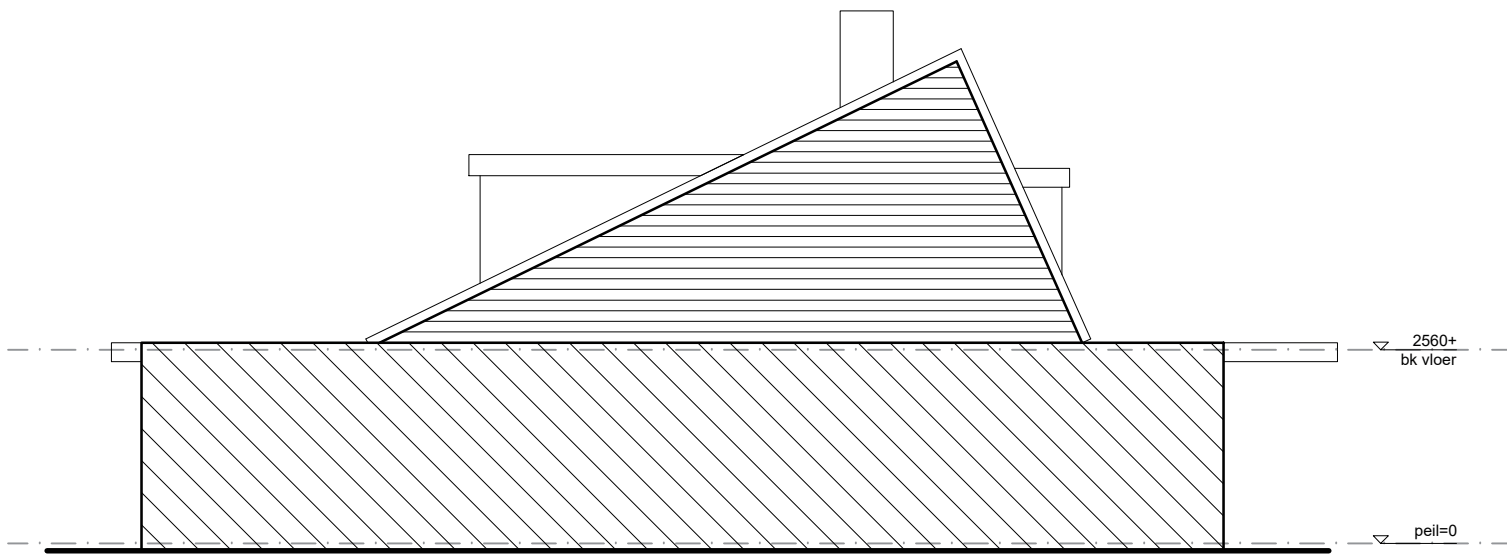

Rechter zijgevel (N-O)

Behoort bij besluit W2021/371 van het college van Kaag en Braassem d.d. 25-01-2022



Situatietekening, schaal 1:500

Kadastrale gegevens
Gemeente Leimuiden
Sectie A, nr. 2126
Meerewijk 1
2451 XE Leimuiden

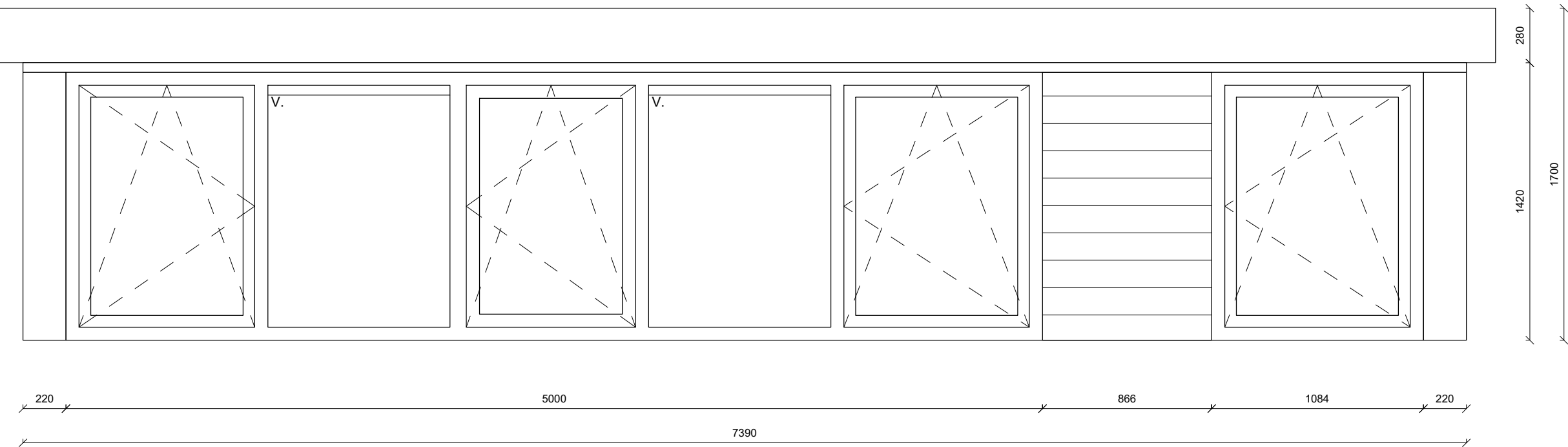
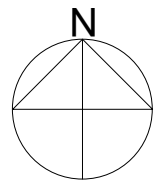

aanzicht dakkapel, schaal 1:25

TPS b.v.



Satellietbaan 15A		2181MG Hillegom		telefoon 0252 - 531654		e-mail info@tps bv.com	
werk		Meerewijk 1 te Leimuiden					
in opdracht van		Mevrouw [REDACTED]					
onderdeel		overzichttekening nieuwe situatie					
datum 23-11-'21		schaal 1:100		get. EW		fm. A1	
gew. 21-01-'22						werknr. blad V.02	