

westgevel 1:100

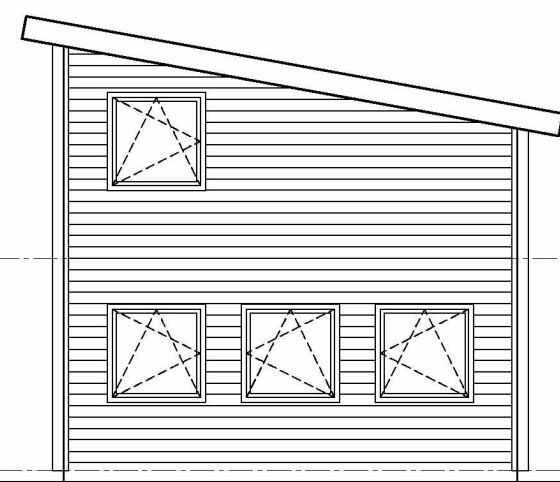

zuidgevel 1:100

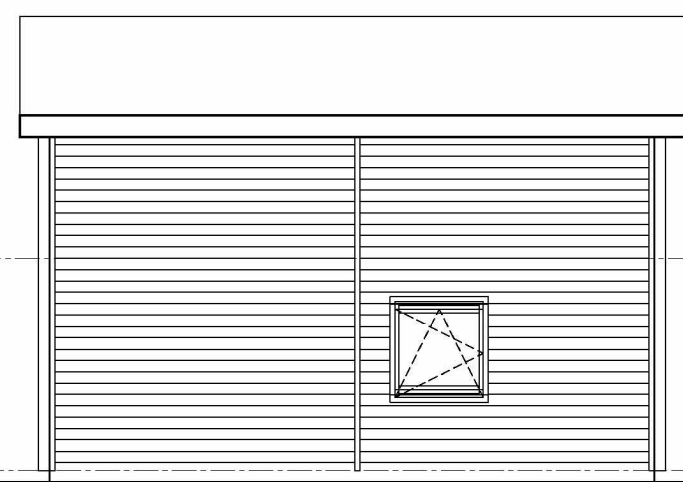

oostgevel 1:100

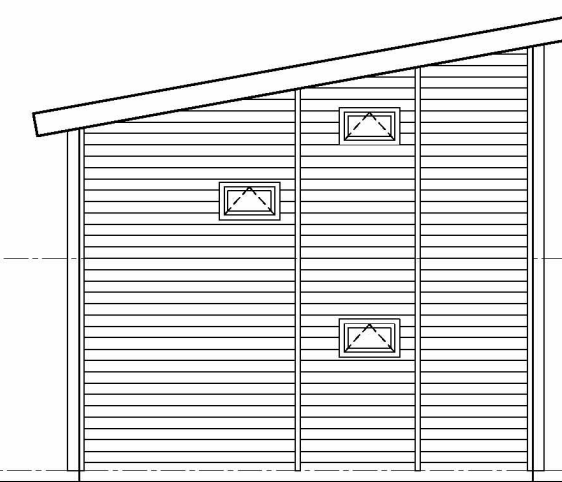

noordgevel 1:100

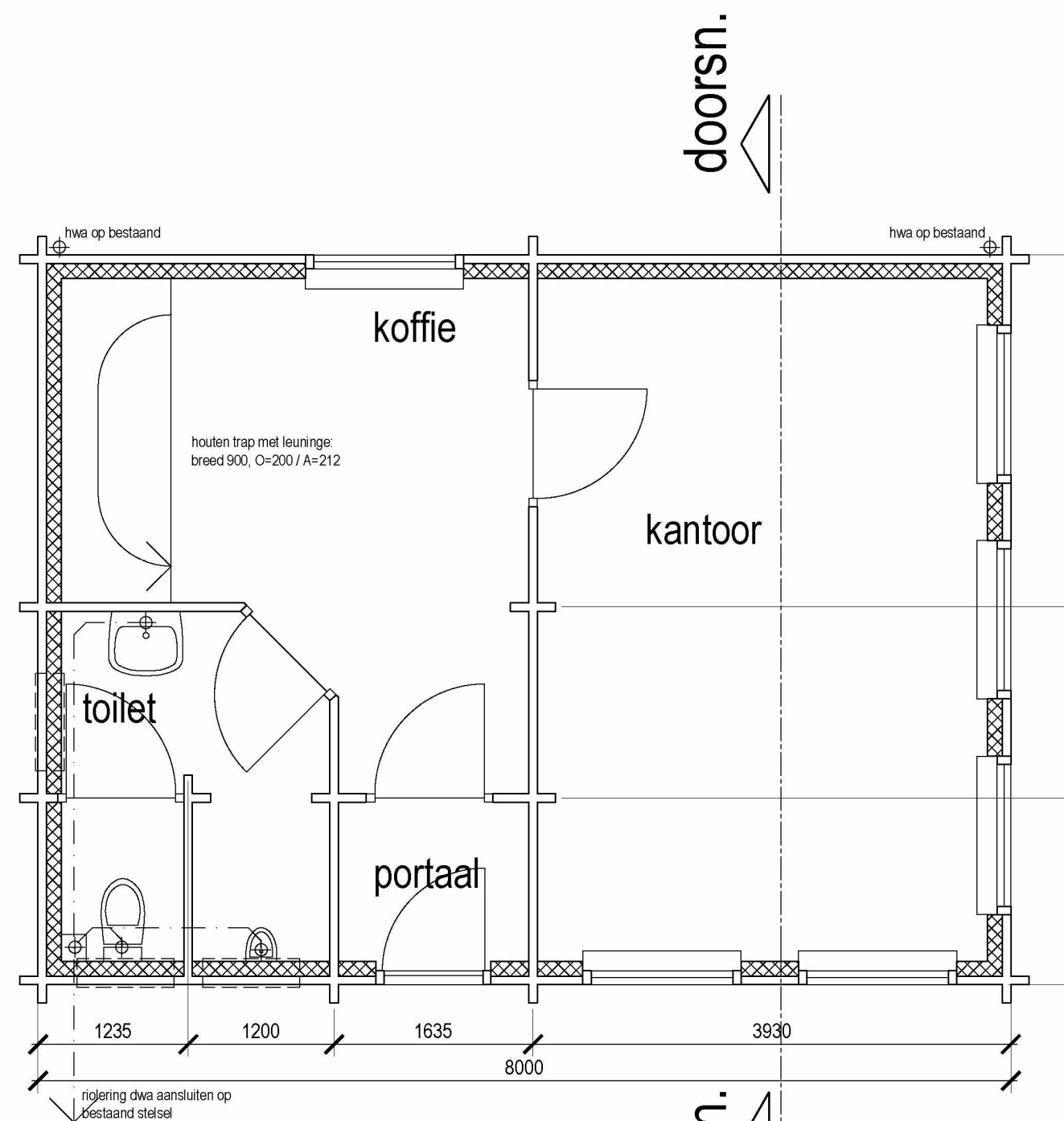

begane grond 1:50

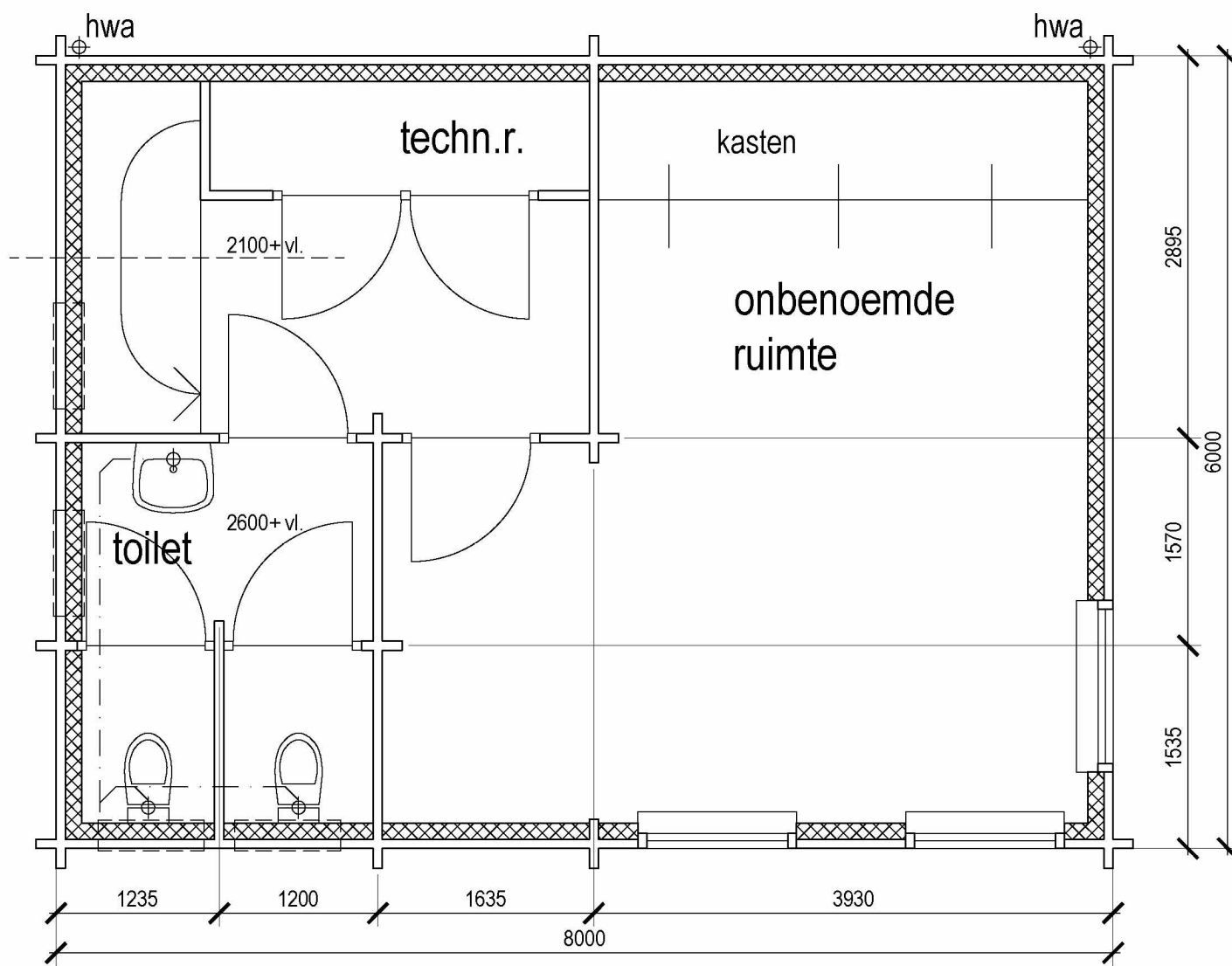

verdieping 1:50

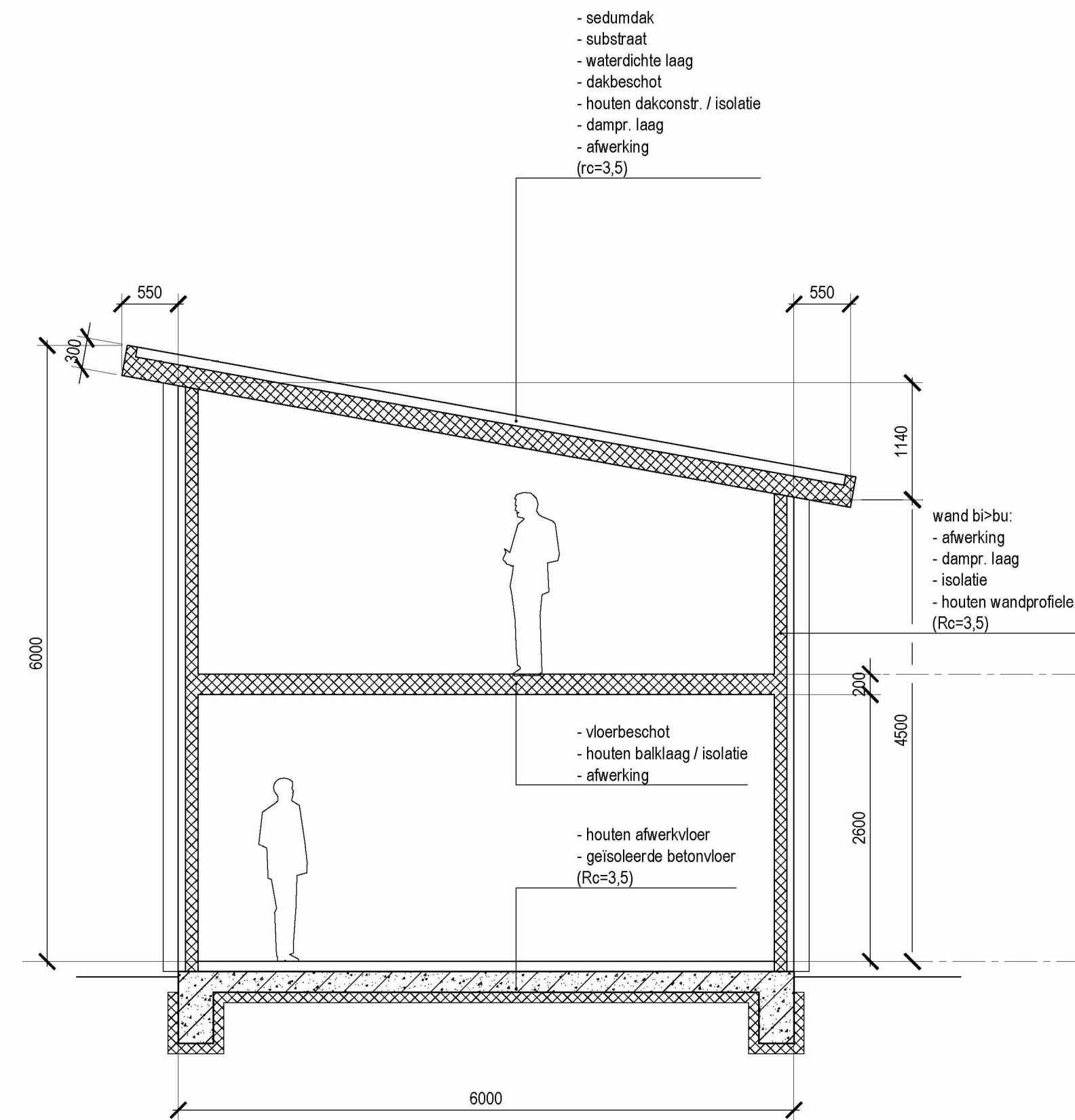

doorsnede 1:50

materialen / kleuren

onderdeel	materiaal	kleuromschrijving	kleurcode
- gevel	massief houten delen	antraciet	
- kozijnen	hout	gebr. wit	RAL 9001
- draaiende delen	hout	antraciet	
- dakrand	hout	gebr. wit	RAL 9001

systeemopbouw:

Gehete kantoor opgebouwd volgens het blokhuutprincipe in standaard details leverancier.

daglicht:

Eis: 2,5 % v. vloeropp. VG
VG1: 0,025 x 33,9 = 0,8m2. Aanwezig (Ae) = 6,6(Ad) x 0,8(Cb) = 5,3m2.

ventilatie en spuivoorziening:

Mechanische afzuiging in toiletten, vent. VG: 6,5 dm3/pers.
Spuien via te openen ramen.

- Afmetingen en verankeringen te bepalen / te controleren door constructeur.
- Overige voorz. t.b.v. klimaatbeheersing nader uit te werken door installateur.

renvooi:

- houtskeletbouw (geïsoleerd)
- beton

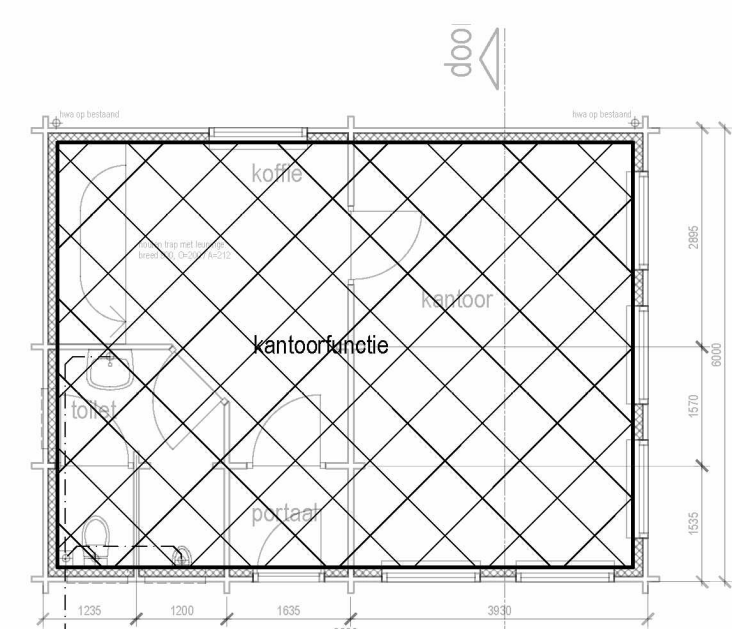

gebruiksfuncties 1:100

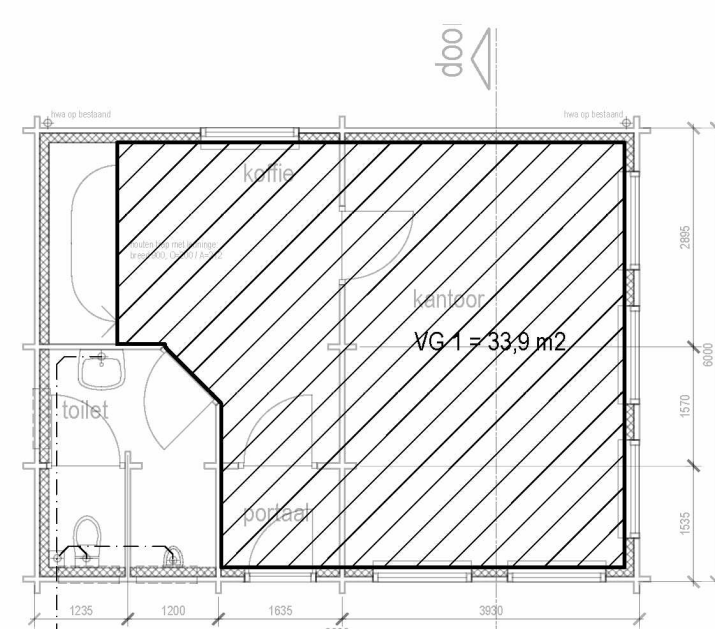
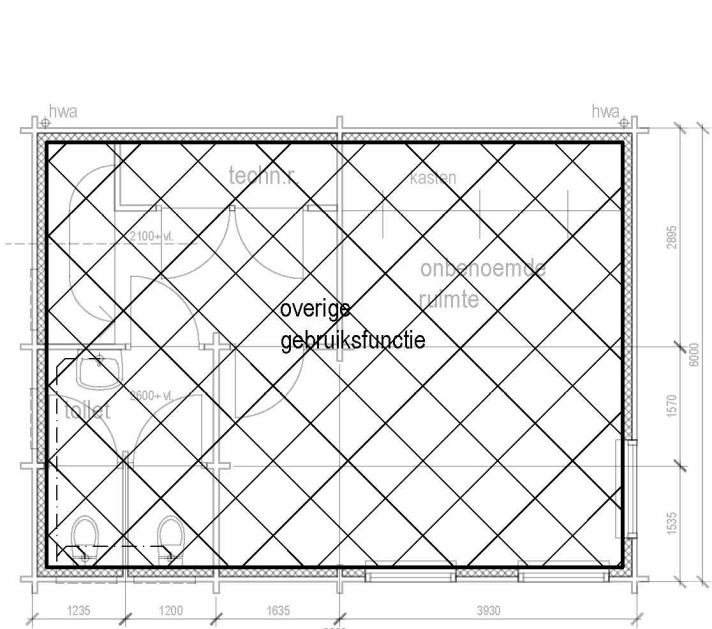

opp. bouwbesluit 1:100

gebr.opp = 42,7 m2 / VG = 33,9 m2 (79,4%)

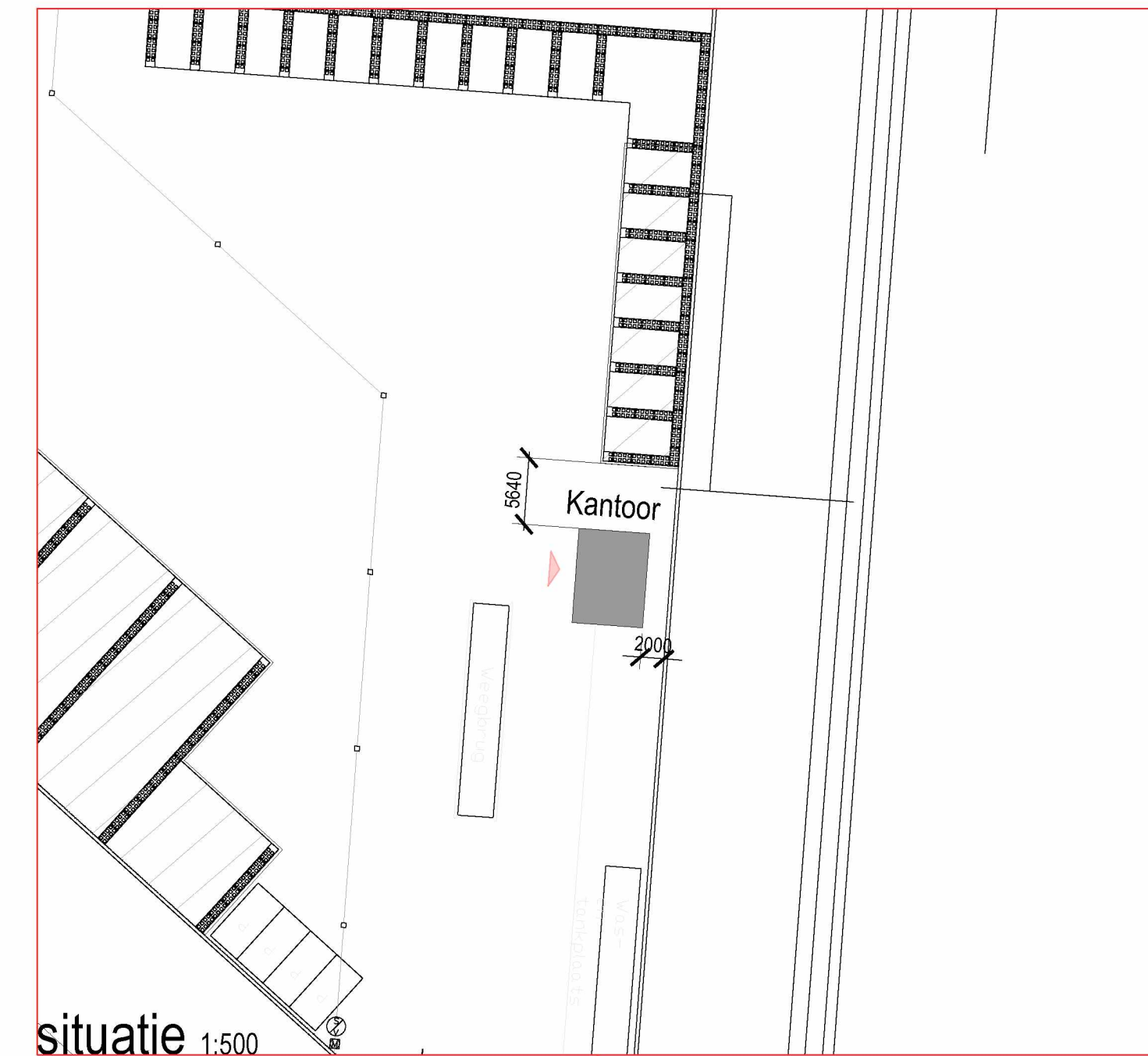

situatie 1:500

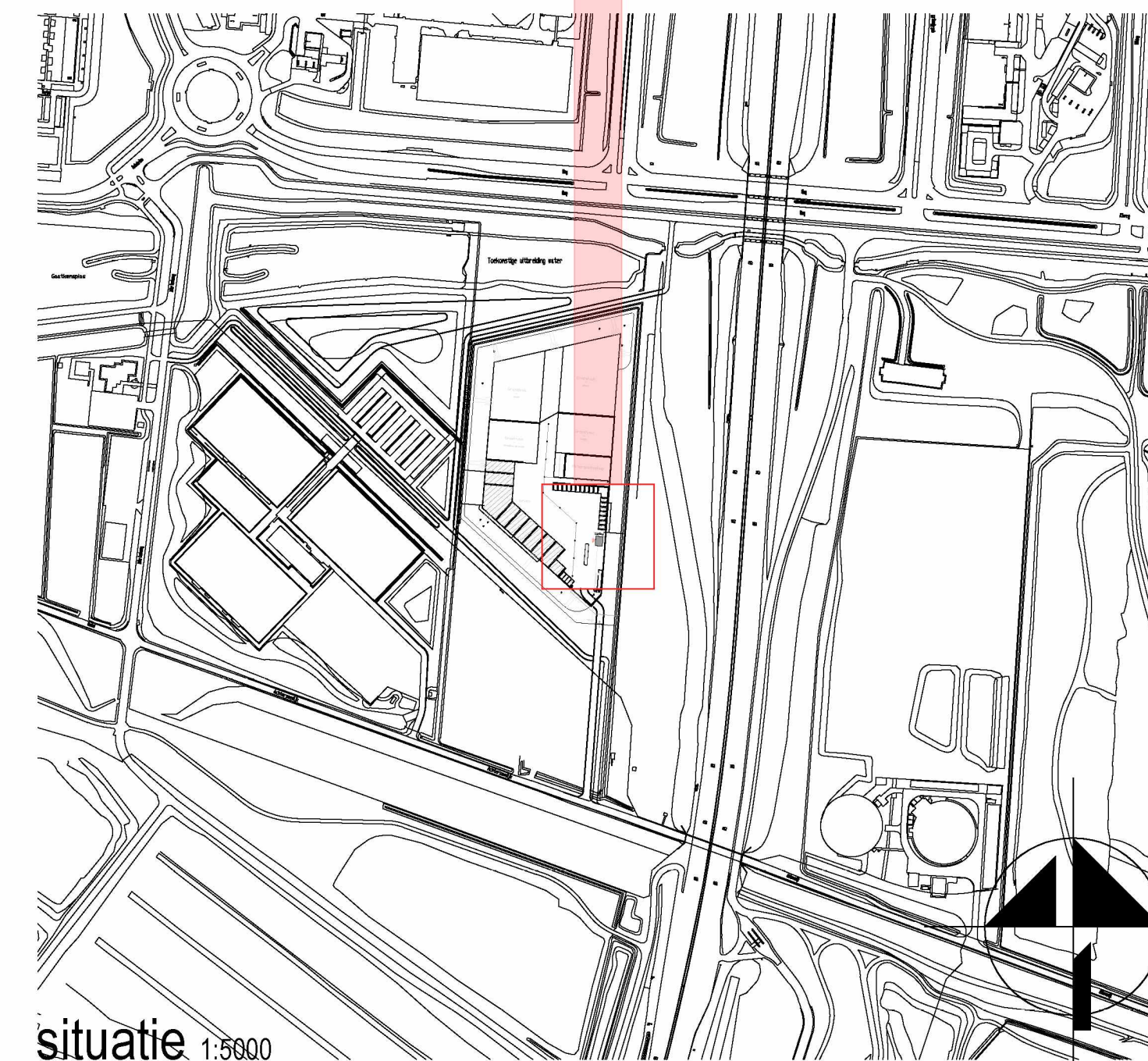

situatie 1:5000

MATEN IN HET WERK CONTROLEREN!

project : IJsselmonde aan de Achterzeedijk

opdrachtgever : GKB Vastgoed BV

onderdeel : bedrijfskantoor

ARIEBENSCHOP
architectuur • bouwadvies

www.arienschop-architectuur.nl | info@arienschop-architectuur.nl | KvK 56309317
Overboicop 56 | 4145NR Schoonewoerd | T 61226 / 61226

datum : 23-05-2014
schaal : div.
afmeting : A1
getekend : abe

wijz A : 23-05-2014 (abiv.)
wijz B : 26-05-2014 (div.)
• wijz C : 28-05-2014 (opm. gemeente)
wijz D :

projectnummer :

bladnummer :

1410
b010