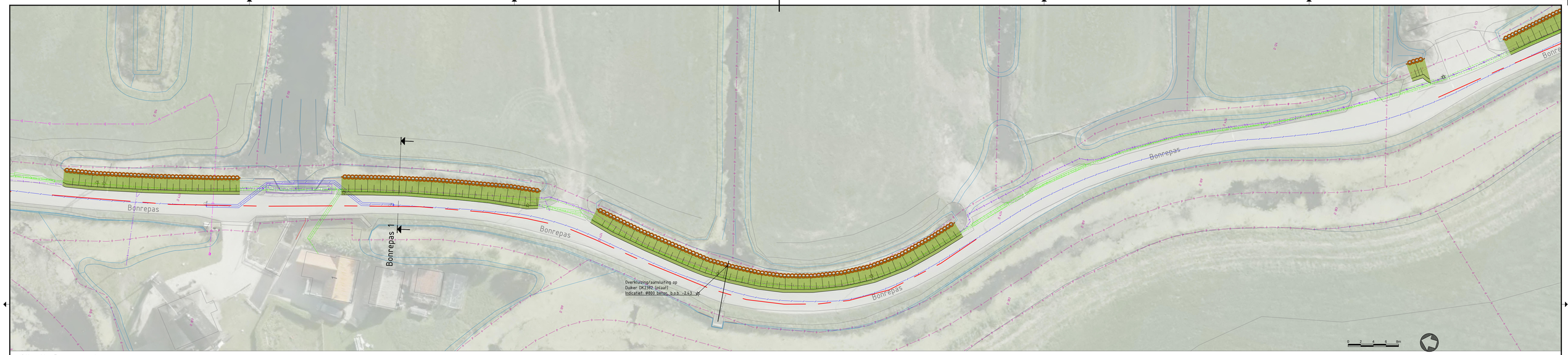

Situatie Bonrepas 1

Schaal: 1:200

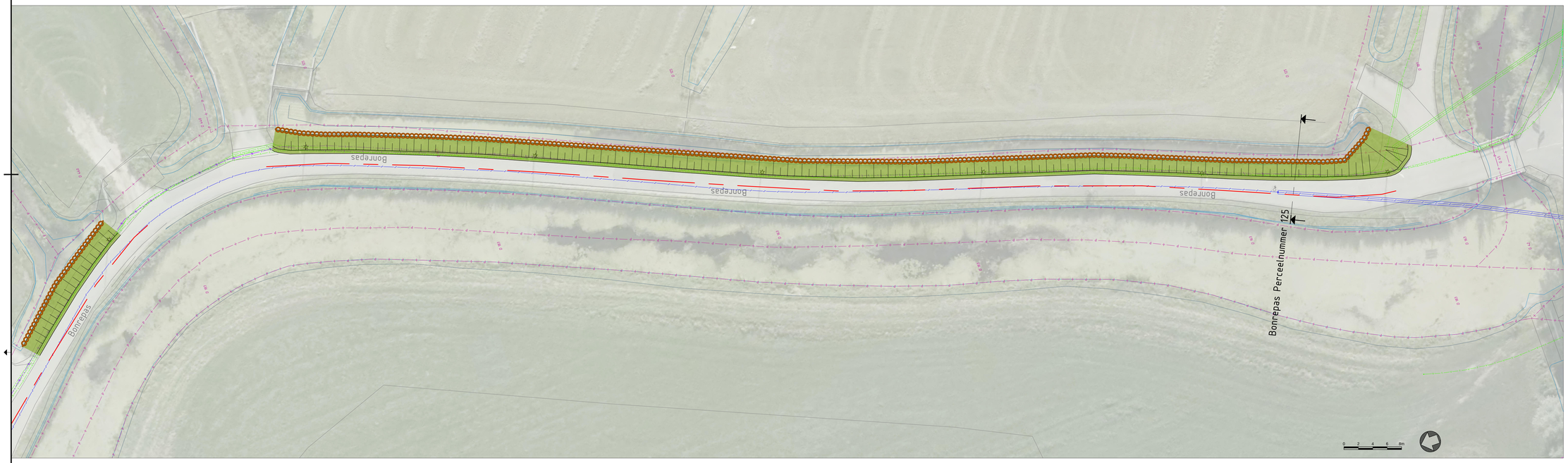

Situatie Bonrepas perceelnummer 125

Schaal: 1:200

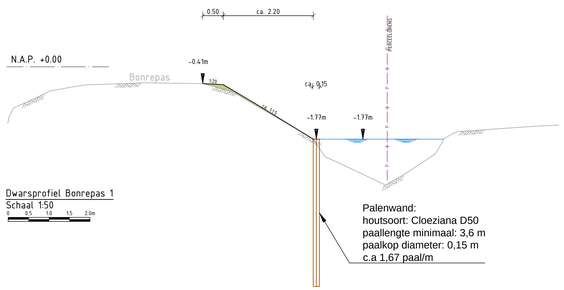

Dwarsprofiel Bonrepas 1
Schaal 1:50
0 0.5 1.0 1.5 2.0m

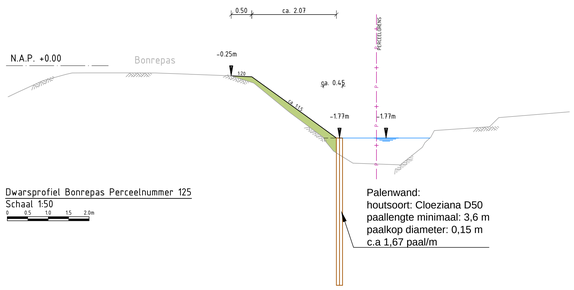

Dwarsprofiel Bonrepas Perceelnummer 125
Schaal 1:50
0 0.5 1.0 1.5 2.0m

LEGENDA

Situatie

Bestaand
- Dijkas
- Perceelgrens
- Maaiveld
- Water
- Boom
- Lichtmast

Aan te brengen
- Grondaanvulling
- Paalwand

Profiel

Bestaand
- Maaiveld
- Waterlijn
- Perceelgrens

Aan te brengen
- Grondaanvulling

Kabels en leidingen

Bestaand
- Data
- Elektra laagspanning
- Elektra middenspanning
- Gas lage druk
- Gas hoge druk
- Water
- Riool vrijverval
- Riool onder druk
- Overig

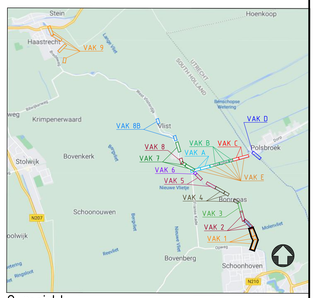

Overzicht

Schaal: N.V.T

Versie	Omschrijving	Datum	Gef.	Gec.	Vrtg.

TAUW

Tauw bv is gevestigd in
Amsterdam - Assen - Deventer
Eindhoven - Enschede - Leeuwarden
Rotterdam - Utrecht
www.Tauw.nl

Opdrachtgever
Hoogheemraadschap De Stichtse Rijnlanden

Project
Kadeverbetering Vlistkade-oost en Grote Kerkvliet

Onderdeel
Vlistkade-oost, Voorlopig ontwerp
Kadevak 3t0A-1, Aan te brengen situatie tekening + profiel

Documentnummer 1278084-TEK-VO-3t0A-1

Getek. MMA		Datum	26-03-21
Gec. LVP		Schaal	'zie tek'
Vrtgave (ZI)			
Projectnummer	Blad 1 van 1	Status	Formaat
1278084		Definitief 1.0	841x1260mm

Y:\NCEAPTP\1278084\CAD\DWG\1278084-TEK-VO-VLIST 2UE.DWG

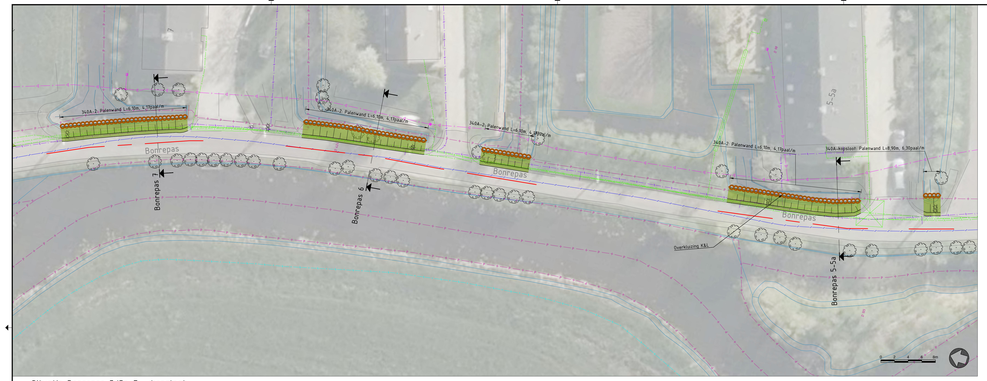

Situatie Bonrepas 5/5a-7 + kopsloot
Schaal 1:200

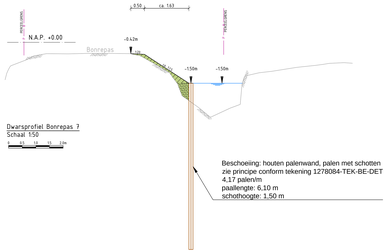

Dwarsprofiel Bonrepas 7
Schaal 1:50

Beschoeiing: houten palenwand, palen met schotten
zie principe conform tekening 1278084-TEK-BE-DET
4,17 paaln/m
paallengte: 6,10 m
schothoogte: 1,50 m

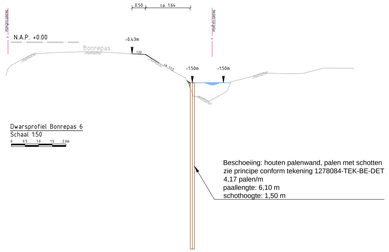

Dwarsprofiel Bonrepas 6
Schaal 1:50

Beschoeiing: houten palenwand, palen met schotten
zie principe conform tekening 1278084-TEK-BE-DET
4,17 paaln/m
paallengte: 6,10 m
schothoogte: 1,50 m

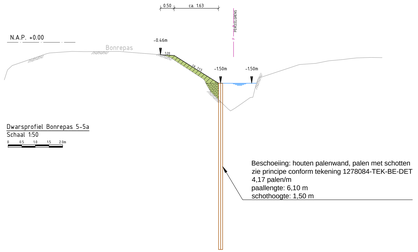

Dwarsprofiel Bonrepas 5-5a
Schaal 1:50

Beschoeiing: houten palenwand, palen met schotten
zie principe conform tekening 1278084-TEK-BE-DET
4,17 paaln/m
paallengte: 6,10 m
schothoogte: 1,50 m

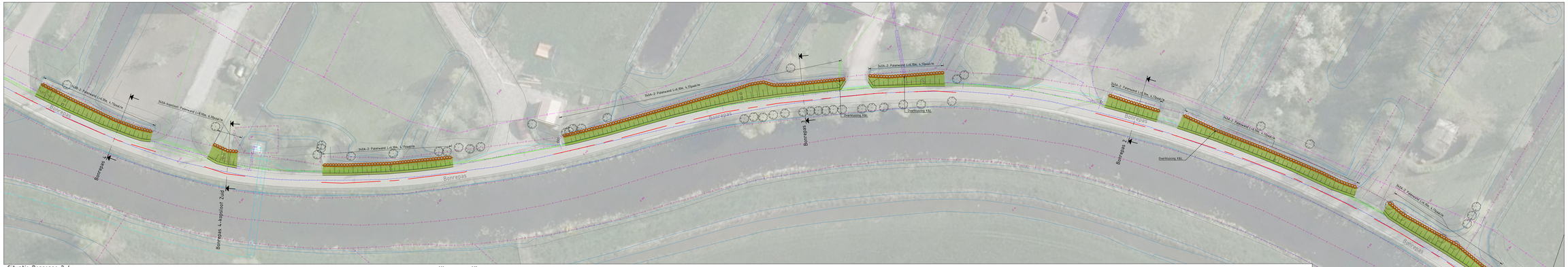

Situatie Bonrepas 2-4
Schaal 1:200

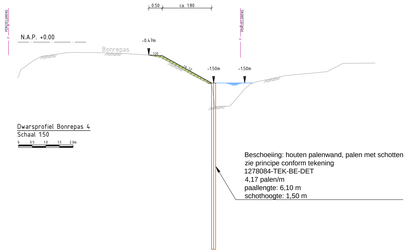

Dwarsprofiel Bonrepas 4
Schaal 1:50

Beschoeiing: houten palenwand, palen met schotten
zie principe conform tekening
1278084-TEK-BE-DET
4,17 paaln/m
paallengte: 6,10 m
schothoogte: 1,50 m

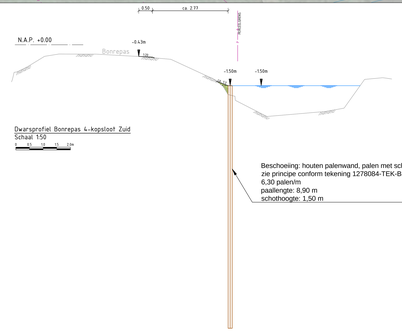

Dwarsprofiel Bonrepas 4-kopsloot Zuid
Schaal 1:50

Beschoeiing: houten palenwand, palen met schotten
zie principe conform tekening 1278084-TEK-BE-DET
6,30 paaln/m
paallengte: 8,90 m
schothoogte: 1,50 m

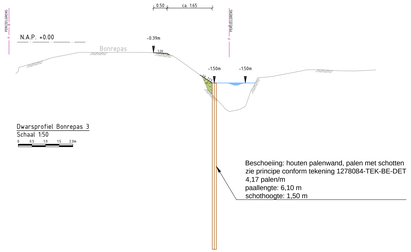

Dwarsprofiel Bonrepas 3
Schaal 1:50

Beschoeiing: houten palenwand, palen met schotten
zie principe conform tekening 1278084-TEK-BE-DET
4,17 paaln/m
paallengte: 6,10 m
schothoogte: 1,50 m

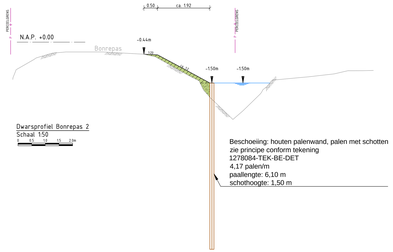

Dwarsprofiel Bonrepas 2
Schaal 1:50

Beschoeiing: houten palenwand, palen met schotten
zie principe conform tekening
1278084-TEK-BE-DET
4,17 paaln/m
paallengte: 6,10 m
schothoogte: 1,50 m

LEGENDA

Situatie

Bestaand
- Dijken
- Perceelgrenzen
- Maaiveld
- Water
- Boom
- Lichtmast

Aan te brengen
- Grondaanvulling
- Palenwand beschoeiing
- Bestaande beschoeiingen handhaven en behouden
- Nieuwe (plastic) beschoeiing voor de bestaande beschoeiingen (achterzijdel) plaatsen

Profiel

Bestaand
- N.A.P. lijn
- Maaiveld
- Waterlijn, met N.A.P. hoogte

Aan te brengen
- Maaiveld en hoogteniveau
- Zand aanvulling, net waterlijn
- Klei aanvulling, vanaf waterlijn

Kabels en leidingen

Bestaand
- Data
- Elektra laagspanning
- Elektra middenspanning
- Gas lage druk
- Gas hoge druk
- Water
- Riool vrijverval
- Riool onder druk
- Overig

Opmerkingen
- Maten in meters, tenzij anders aangegeven.
- Hoogtetekten in meters t.o.v. N.A.P.
- Dimensies van materialen in millimeters.
- Coordinaten in RD-stelsel

Staat
Hoenkoop
Hoofdweg
VAK 3L62
Kromme
Kromgenewaard
VAK 3L63-kopsloot
Vlist
VAK 3L61-kopsloot
VAK 3L62-2
VAK 3L61-1
VAK 3L62-1-kopsloot
VAK 3L60-6
VAK 3L60-5/3L60-5Zuid
VAK 3L60-3
VAK 3L60-1
VAK 3L64-1
VAK 3L64-2
VAK 3L60-2
VAK 3L59
VAK 3L58
VAK 3L57A
VAK 3L57
VAK 3L56
Bovenkerk
Stolwijk
Schoonhoven
Schoonhoven
Bovenkerk
Molenwijk
Molenwijk
Molenwij

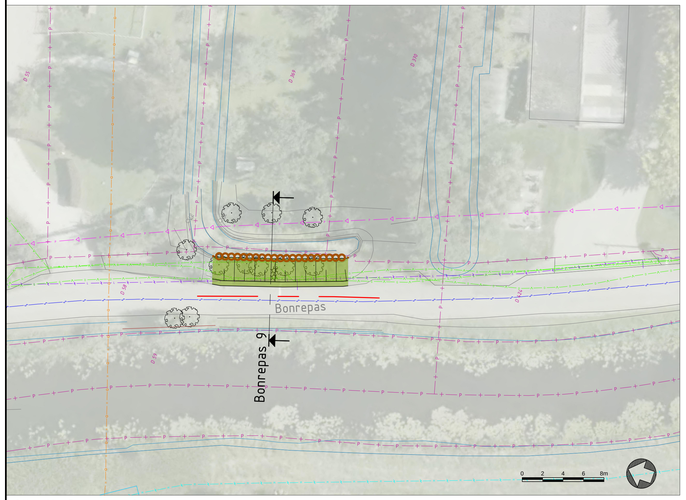

Situatie Bonrepas 9

Schaal: 1:200

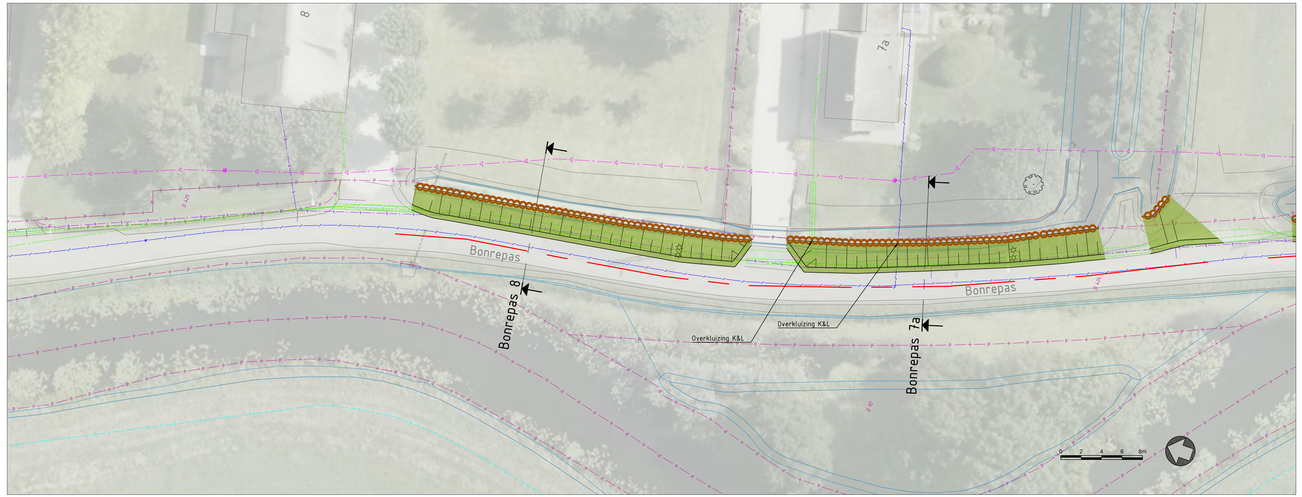

Situatie Bonrepas 7a-8

Schaal: 1:200

LEGENDA

Situatie

Bestaand

- Dijkas
- Perceelgrens
- Maaiveld
- Water
- Boom
- Lichtmast

Aan te brengen

- Grondaanvulling
- Paalwand

Profiel

Bestaand

- Maaiveld
- Waterlijn
- Perceelgrens

Aan te brengen

- Grondaanvulling

Kabels en leidingen

Bestaand

- Data
- Elektra laagspanning
- Elektra middenspanning
- Gas lage druk
- Gas hoge druk
- Water
- Riool vrijverval
- Riool onder druk
- Overig

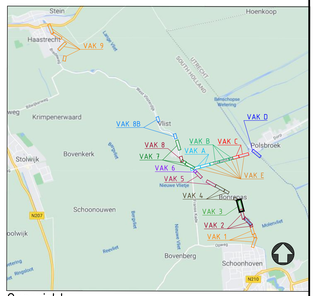

Overzicht

Schaal: N.V.T

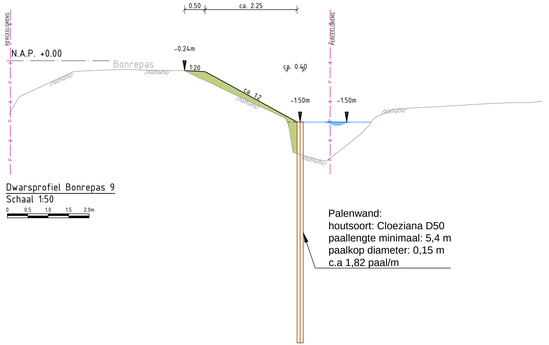

Dwarsprofiel Bonrepas 9

Schaal 1:50

0 0.5 1.0 1.5 2.0m

Palenwand:
houtsoort: Cloeziana D50
paallengte minimaal: 5,4 m
paalkop diameter: 0,15 m
c.a 1,82 paal/m

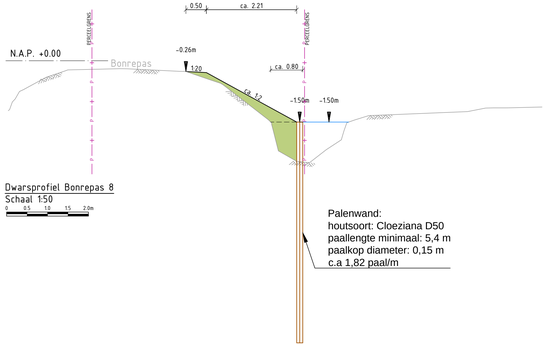

Dwarsprofiel Bonrepas 8

Schaal 1:50

0 0.5 1.0 1.5 2.0m

Palenwand:
houtsoort: Cloeziana D50
paallengte minimaal: 5,4 m
paalkop diameter: 0,15 m
c.a 1,82 paal/m

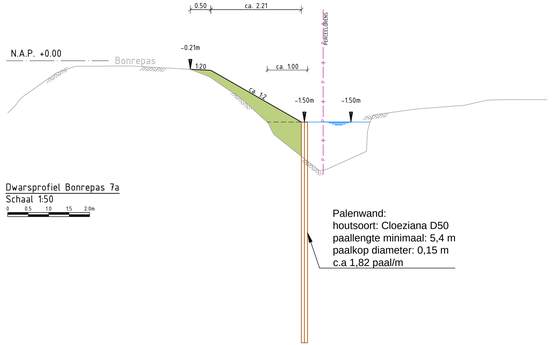

Dwarsprofiel Bonrepas 7a

Schaal 1:50

0 0.5 1.0 1.5 2.0m

Palenwand:
houtsoort: Cloeziana D50
paallengte minimaal: 5,4 m
paalkop diameter: 0,15 m
c.a 1,82 paal/m

Versie	Omschrijving	Datum	Get.	Gec.	Vrig.

TAUW

Tauw bv is gevestigd in
Amsterdam - Assen - Deventer
Eindhoven - Enschede - Leeuwarden
Rotterdam - Utrecht
www.tauw.nl

Opdrachtgever
Hoogheemraadschap De Stichtse Rijnlanden

Project
Kadeverbetering Vlistkade-oost en Grote Kerkvliet

Onderdeel
Vlistkade-oost, Voorlopig ontwerp
Kadevak 340A-3, Aan te brengen situatie tekening + profiel

Documentnummer 1278084-TEK-VO-340A-3

Getek. PMA Gec. LVP Vrijgave LO		Datum	26-03-21
		Schaal	'zie tek'
Projectnummer		Status	Formaat
1278084	Blad 1 van 1	Definitief 1.0	594x1260mm

Y:\NLCAPTP\1278084\CAD\DWG\1278084-TEK-VO-VLIST_ZUID.dwg

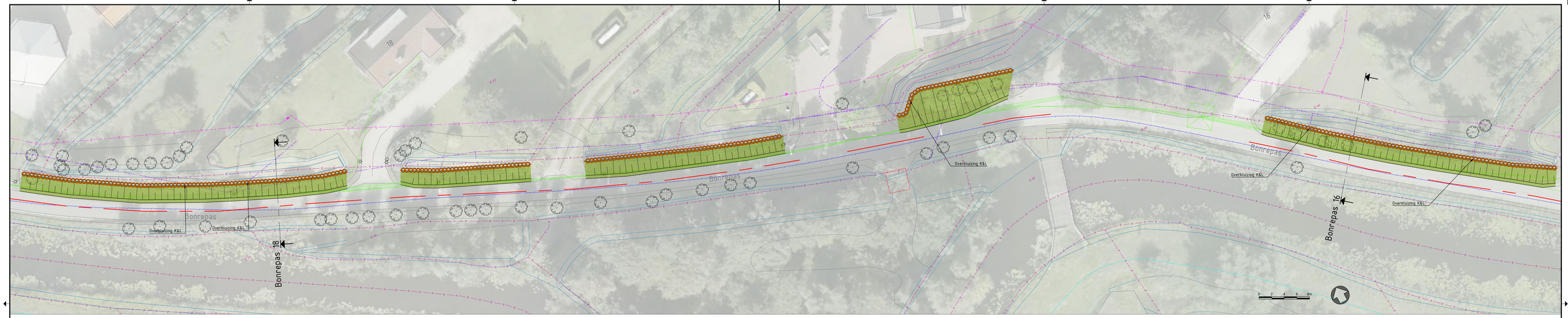

Situatie Bonrepas 16-18

Schaal: 1:200

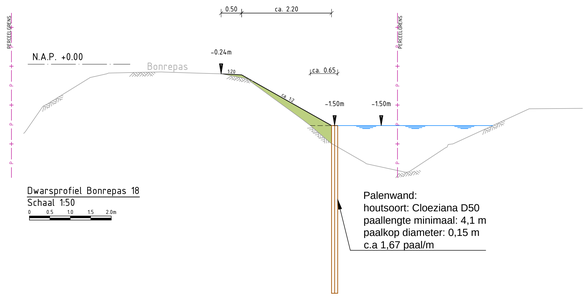

Dwarsprofiel Bonrepas 18
Schaal 1:50

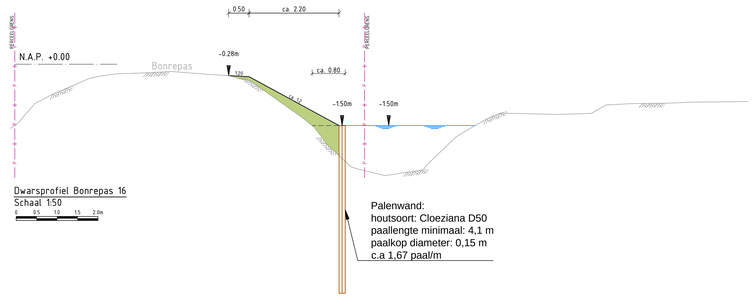

Dwarsprofiel Bonrepas 16
Schaal 1:50

LEGENDA

Situatie

Bestaand
- Dijkas
- Perceelgrens
- Maaiveld
- Water
- Boom
- Lichtmast

Aan te brengen
- Grondaanvulling
- Paalwand

Profiel

Bestaand
- Maaiveld
- Waterlijn
- Perceelgrens

Aan te brengen
- Grondaanvulling

Kabels en leidingen

Bestaand
- Data
- Elektra laagspanning
- Elektra middenspanning
- Gas lage druk
- Gas hoge druk
- Water
- Riool vrijverval
- Riool onder druk
- Overig

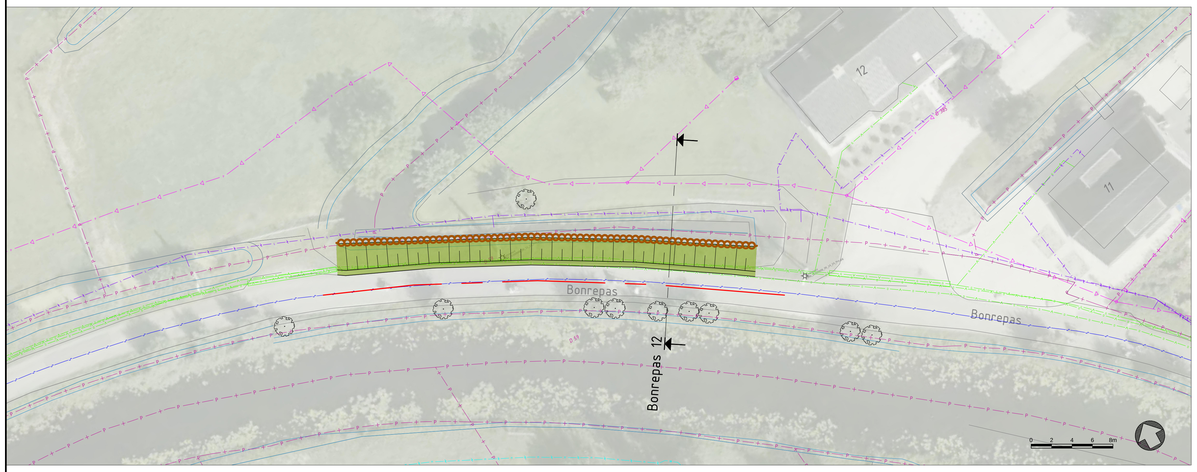

Situatie Bonrepas 12

Schaal: 1:200

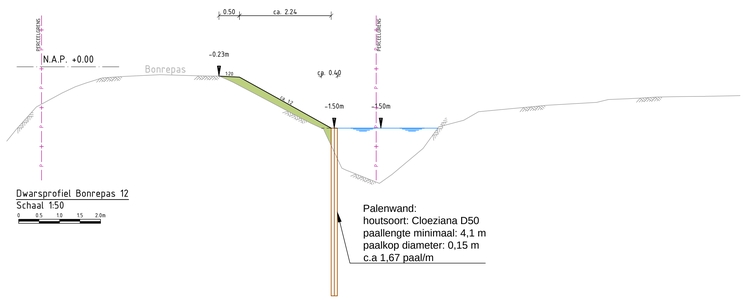

Dwarsprofiel Bonrepas 12
Schaal 1:50

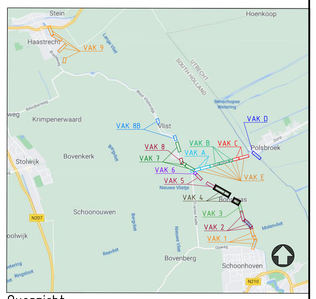

Overzicht

Schaal: N.V.T

Versie	Omschrijving	Datum	Get.	Gec.	Vrig.

TAUW

Tauw bv is gevestigd in
Amsterdam - Assen - Deventer
Eindhoven - Enschede - Leeuwarden
Rotterdam - Utrecht
www.tauw.nl

Opdrachtgever
Hoogheemraadschap De Stichtse Rijnlanden

Project
Kadeverbetering Vlistkade-oost en Grote Kerkvliet

Onderdeel
Vlistkade-oost, Voorlopig ontwerp
Kadevak 340B-4, Aan te brengen situatie tekening + profiel

Documentnummer: 1278084-TEK-VO-340B-4

Getek: MMA Gec: Vrigave (JJ):		Datum: 26-03-21 Schaal: zie tek'	
Projectnummer: 1278084	Blad 1 van 1	Status: Definitief 1.0	Formaat: 841x1260mm

Y:\NLCAP\P\1278084\ACD\DWG\1278084-TEK-VO-VLIST ZUID.dwg

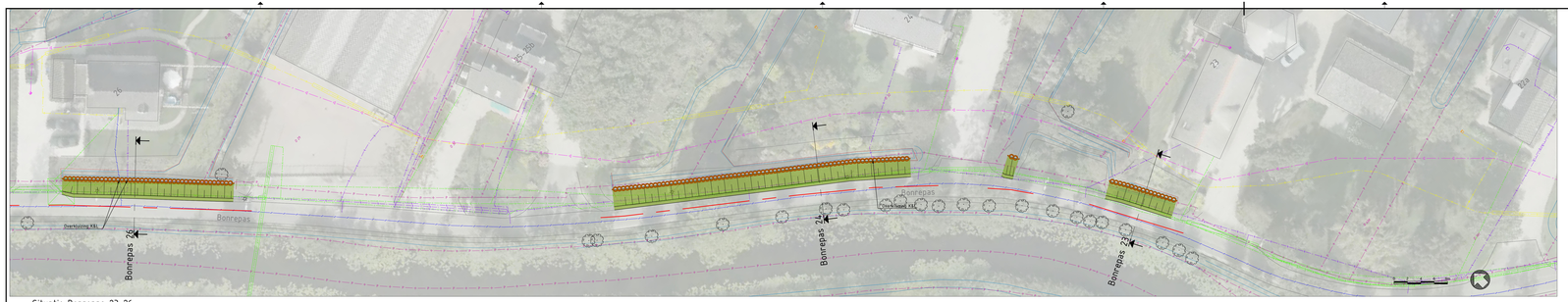

Situatie Bonrepas 23-26
Schaal: 1:200

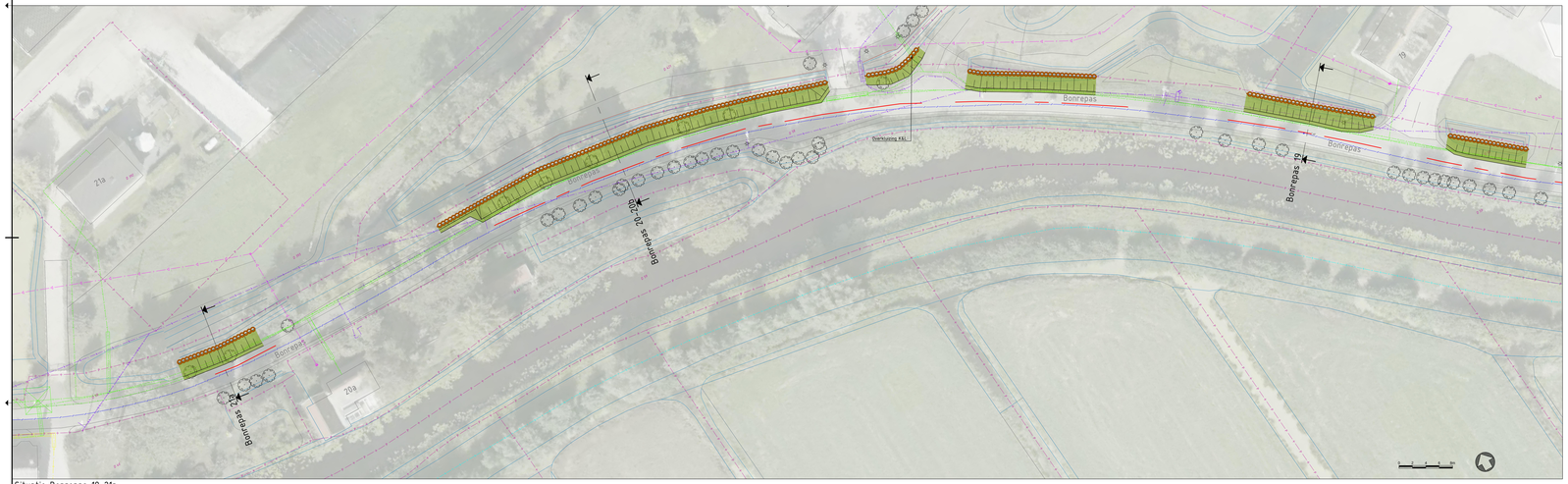

Situatie Bonrepas 19-21a
Schaal: 1:200

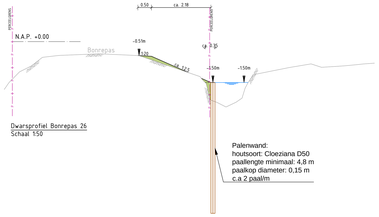

Dwarsprofiel Bonrepas 26
Schaal 1:50

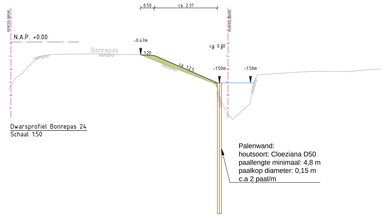

Dwarsprofiel Bonrepas 24
Schaal 1:50

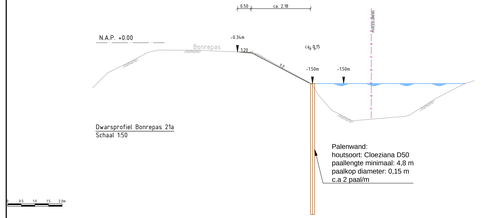

Dwarsprofiel Bonrepas 21a
Schaal 1:50

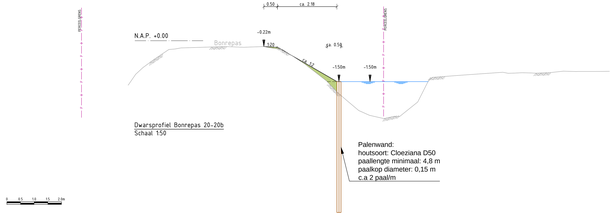

Dwarsprofiel Bonrepas 20-20b
Schaal 1:50

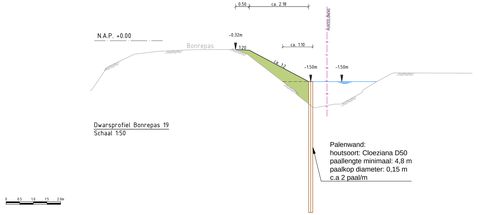

Dwarsprofiel Bonrepas 19
Schaal 1:50

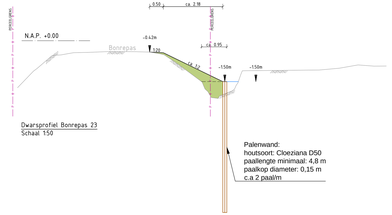

Dwarsprofiel Bonrepas 23
Schaal 1:50

LEGENDA

Situatie
Bestaand
- Dijkas
- Perceelsgrens
- Maaiveld
- Water
- Boom
- Lichtmast

Aan te brengen
- Grondaanvulling
- Paalwand

Profiel
Bestaand
- Maaiveld
- Waterlijn
- Perceelsgrens

Aan te brengen
- Grondaanvulling

Kabels en leidingen
Bestaand
- Data
- Elektra laagspanning
- Elektra middenspanning
- Gas lage druk
- Gas hoge druk
- Water
- Riool vrijverval
- Riool onder druk
- Overig

Overzicht
Schaal: N.V.T.

Versie	Beschrijving	Datum	Def	Tec	Proj

TAUW

Tauw bv is gevestigd in
Amsterdam | Assen | Deventer
Eindhoven | Enschede | Leeuwarden
Rotterdam | Utrecht
www.tauw.nl

Opdrachtgever
Hoogheemraadschap De Stichtse Rijnlanden

Project
Kadverbeterlaring Vlist kade-oost en Grote Karkvliet

Onderdeel
Vlist kade-oost, Voorlopig ontwerp
Kadevak 3488-3, Aan te brengen situatie tekening + profiel.

Documentnummer 1278086-TOX-VO-3488-S

Gemaakt	RPo	Datum	24-03-21
Gec.	LEE		
Akkoord	LEE	Schaal	Zie tekt
Projectnummer		Status	Definitief
1278086	Rev 1 van 1	Definitief 1.0	84/89Mbkm

T:\PALERT\P1278086\CAD\DWG\1278086_TOX_VO_3488_S.dwg

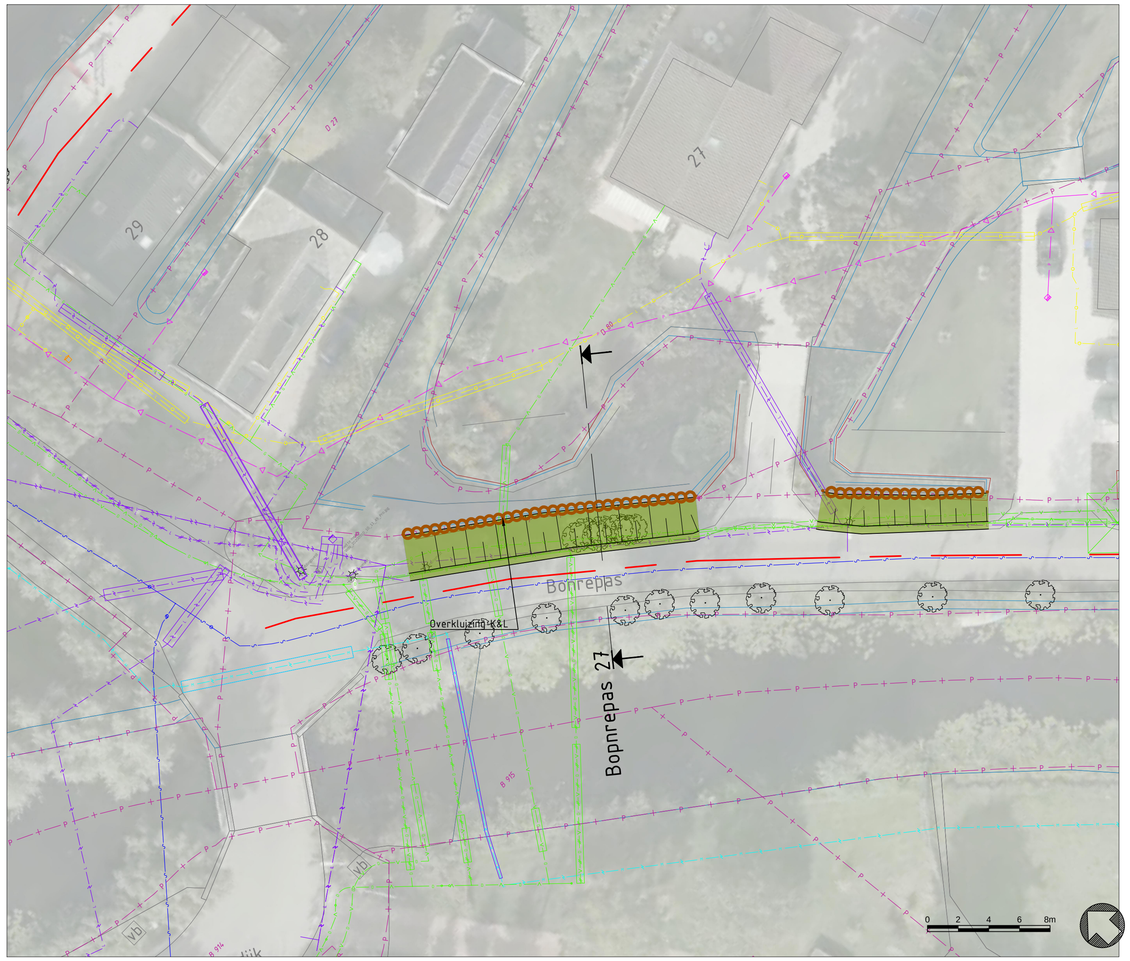

Aan te brengen situatie Bonrepas 27

Schaal: 1:200

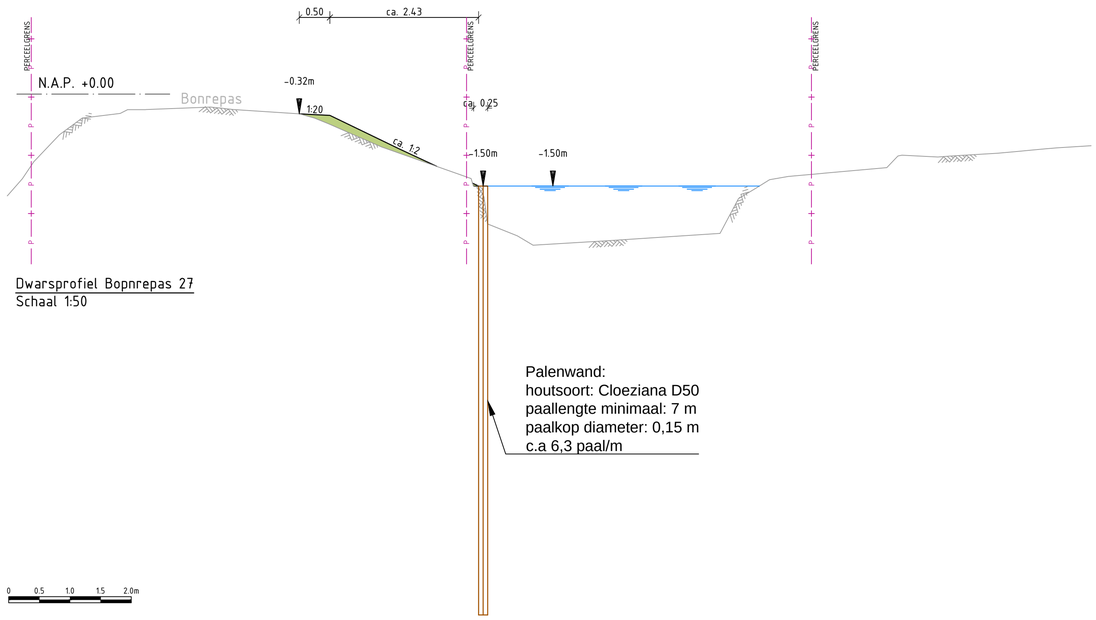

Dwarsprofiel Bopnrepas 27
Schaal 1:50

Palenwand:
houtsoort: Cloeziana D50
paallengte minimaal: 7 m
paalkop diameter: 0,15 m
c.a 6,3 paal/m

LEGENDA

Situatie

Bestaand
- Dijkas
- Perceelgrens
- Maaiveld
- Water
- Boom
- Lichtmast

Aan te brengen
- Grondaanvulling
- Paalwand

Profiel

Bestaand
- Maaiveld
- Waterlijn
- Perceelgrens

Aan te brengen
- Grondaanvulling

Kabels en leidingen

Bestaand
- Data
- Elektra laagspanning
- Elektra middenspanning
- Gas lage druk
- Gas hoge druk
- Water
- Riool vrijverval
- Riool onder druk
- Overig

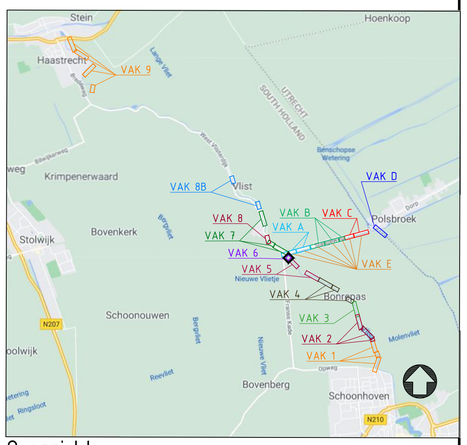

Overzicht

Schaal: N.V.T

Versie	Omschrijving	Datum	Get.	Gec.	Vrijg.

TAUW

Tauw bv is gevestigd in
Amsterdam - Assen - Deventer
Eindhoven - Enschede - Leeuwarden
Rotterdam - Utrecht
www.tauw.nl

Opdrachtgever
Hoogheemraadschap De Stichtse Rijnlanden

Project
Kadeverbetering Vlistkade-oost en Grote Kerkvliet

Onderdeel
Vlistkade-oost, Voorlopig ontwerp
Kadevak 340B-6, Aan te brengen situatie tekening + profiel

Documentnummer 1278084-TEK-VO-340B-6

Getek. MMA Gec. LVP Vrijgave LDJ		Datum 26-03-21 Schaal 'zie tek'	
Projectnummer 1278084	Blad 1 van 1	Status Definitief 1.0	Formaat A1

Y:\NLCAP1\P\1278084\CAD\DWG\1278084-TEK-VO-VLIST ZUID.dwg