

Actualiserend bodemonderzoek
DROSTENRAAI 71 TE NOORDSCHESCHUT



COLOFON

Opdrachtgever:

Dhr. A. Everts
Verlengde Hoogeveense vaart 182 | 7917 TH GEESBRUG
Contactpersoon: dhr. A. Everts
Kenmerk: -

Projectgegevens:

Locatie: Drogenraai 71 te Noordscheschut
Projectnummer: EN05120-001
Kenmerk: 210831
Status: definitief, versie 1

Onderzoek uitgevoerd door:

Enviso Ingenieursbureau
Postbus 332 | 9200 AH DRACHTEN
Telefoon: 0512-586246
E-mail: info@enviso.nl | Internet: www.enviso.nl

Projectmedewerkers:

Projectleider: dhr. F. Hooghiemstra
Veldwerker: dhr. R. Klaasse Bos
Auteur: dhr. R. Klaasse Bos
Kwaliteitscontrole: mevr. E. Ludema



Drachten, 24 december 2021

INHOUDSOPGAVE

1	INLEIDING	3
1.1	Algemeen	3
1.2	Aanleiding en doel	3
2	VOORONDERZOEK	4
2.1	Algemeen	4
2.2	Beschrijving onderzoekslocatie.....	4
2.3	Bodemopbouw.....	5
2.4	Historisch onderzoek	5
2.5	Conclusie vooronderzoek.....	7
3	ONDERZOEKSPROGRAMMA	8
3.1	Kwaliteitsborging en onafhankelijkheid.....	8
3.2	Onderzoeksopzet	8
4	VELDWERKZAAMHEDEN	10
4.1	Grond	10
4.2	Grondwater	10
4.3	Asbest in grond	11
5	LABORATORIUMONDERZOEK	12
5.1	Chemische analyses	12
5.2	Grond	12
5.3	Grondwater	13
5.4	Asbest in grond	14
5.5	Asfalt	14
5.6	Interpretatie.....	14
6	SAMENVATTING EN CONCLUSIE	16
6.1	Samenvatting	16
6.2	Conclusie	17

Bijlagen

- 1 Regionale ligging en kadastrale kaart
- 2 Bodeminformatiesysteem
- 3 Overzichtstekeningen onderzoekslocatie
- 4 Bodemprofielen
- 5 Analysecertificaten grond en grondwater
- 6 Toetsingsresultaten grond en grondwater (Wbb)
- 7 Toetsingsresultaten grond (Bbk)
- 8 Analysecertificaten asbest in grond
- 9 Analysecertificaat asfalt
- 10 Toelichting toetsingskaders

1 INLEIDING

1.1 ALGEMEEN

In opdracht van de heer A. Everts, is door Enviso Ingenieursbureau een actualiserend bodemonderzoek conform de NEN 5740, NEN 5707 en de NTA 5755 uitgevoerd ter plaatse van de Drostentraai 71 te Noordscheschut.

De onderzoekslocatie is hedendaags in gebruik als opslagschuur, met rondom erfverharding. Men is voornemens om de huidige bebouwing te slopen en nieuwbouw te realiseren op locatie. De locatie is voorheen in gebruik geweest door een bedrijf dat rondhouten palen maakten en vroeger ook impregneerde. De gehele locatie is circa 1.835 m² groot, waarvan een deel verhard is en een deel bebouwd. De verharding bestaat uit beton en asfalt granulaat.

De regionale ligging van de onderzoekslocatie is aangegeven in bijlage 1.

1.2 AANLEIDING EN DOEL

De aanleiding voor het uitvoeren van het actualiserend bodemonderzoek is de voorgenomen nieuwbouw op de locatie.

Het doel van het actualiserend bodemonderzoek is het actualiseren van de bodemkwaliteit op de locatie. Na het bepalen van de bodemkwaliteit kan een saneringsplan opgesteld worden om de bodemsanering en de toekomstige functie Wonen op de locatie mogelijk te maken.

2 VOORONDERZOEK

2.1 ALGEMEEN

Voor aanvang van de veldwerkzaamheden is een vooronderzoek conform de NEN 5725 uitgevoerd. Aangezien het bodemonderzoek is uitgevoerd in het kader van de voorgenomen sanering, en nieuwbouw op de locatie, is een standaard vooronderzoek uitgevoerd. Als afbakening van het geografische besluitvormingsgebied heeft het vooronderzoek zich gericht op het kadastrale perceel Hoogeveen, sectie K, nummers 3979, 5388, 3254 (deels) en 5387 (deels) en de aangrenzende percelen tot 25 meter. De resultaten van het vooronderzoek worden navolgend beschreven.

2.2 BESCHRIJVING ONDERZOEKSLOCATIE

De geografische gegevens van de onderzoekslocatie staan weergegeven in tabel 2.2.1. Voor de kadastrale kaart wordt verwezen naar bijlage 1.

Tabel 2.2.1: Geografische gegevens

Gemeente	Hoogeveen		
Adres	Drostenaarai 71 te Noordscheschut		
Kadastraal	Gemeente: Hoogeveen	Sectie: K	Nummers: 3979, 5388, 3254 (deels) en 5387 (deels)
Coördinaten	X: 233.290	Y: 527.181	
Oppervlakte locatie actualiserend bodemonderzoek	1.835 m ²		
Oppervlakte locatie overig	500 m ²		

De onderzoekslocatie is gesitueerd ter plaatse van de Drostenaarai 71 te Noordscheschut. Aan de noord- en oostzijde wordt de locatie begrensd door percelen weiland. Ten zuiden van de locatie zijn enkele woningen met erf gesitueerd. Ten westen van de locatie is de doorgaande weg Drostenaarai gesitueerd.

Op het terrein was Fa. v/h R. De Goede rondhouthandel gevestigd. Ter plaatse van de locatie werden houten palen geschild, gezaagd en verhandeld. Het schillen en zagen van de palen vond plaats in het bedrijfspannd (ca. 400 m²). Op een deel van het terrein vond de opslag van hout plaats. Dit betreft zowel verduurzaamd als niet verduurzaamd hout.

Op het zuidelijk deel van het terrein vindt opslag van hout plaats. Dit betreft zowel verduurzaamd als niet verduurzaamd hout. Ten zuiden van het bedrijfspannd was een tankhok met bovengrondse opslagtank (1.200 liter) voor dieselolie gepositioneerd. De tank was destijds in een lekbak geplaatst.

De verharding in het bedrijfspannd bestaat grotendeels uit klinkers en deels uit tegels. Aan de westzijde van het pand is een deel van de locatie verhard met beton (voormalige wolmaniseerbaden). Aan deze zijde bestaat de overige verharding uit grind en gebroken asfalt. De rest van onderzoekslocatie is onverhard.

Een overzichtstekening van de onderzoekslocatie is opgenomen in bijlage 3.

2.3 BODEMOPBOUW

De regionale bodemopbouw is ontleend aan het DINOLoket (Data en informatie van de Nederlandse ondergrond) van TNO. De regionale bodemopbouw van de locatie is weergegeven in tabel 2.3.1.

Tabel 2.3.1: Regionale bodemopbouw

Bodemtraject t.o.v. maaiveld (cm-mv)			Bodemopbouw
0	-	40	Veen
40	-	70	Zand
70	-	110	Zand
110	-	325	Zand, zwak siltig

Het maaiveld ter plaatse van de locatie bevindt zich op een hoogte van circa 13,9 m+NAP. De stromingsrichting van het freatische grondwater is niet eenduidig te bepalen. Deze kan beïnvloed worden door lokale factoren zoals waterlopen, drainagesystemen, (lekke) rioleringen en dergelijke. De locatie bevindt zich niet binnen een grondwaterbeschermingsgebied.

2.4 HISTORISCH ONDERZOEK

Voor het bepalen van de aanwezigheid, de aard en de ruimtelijke verdeling van eventuele bodemverontreiniging ter plaatse van de onderzoekslocatie is een historisch onderzoek verricht. Ten behoeve van het historisch vooronderzoek is gebruik gemaakt van de volgende bronnen:

- bodeminformatiesysteem;
- bodemkwaliteitskaart gemeente;
- topografie;
- opdrachtgever/locatie-inspectie.

Bodeminformatie en bodemloket

Op de locatie zijn in het verleden reeds twee bodemonderzoeken uitgevoerd met de volgende kenmerken:

- Nulsituatie/BSB-onderzoek ter plaatse van de locatie Drostenaarai 71 te Noordscheschut, Van der Meulen & Van der Wiel, document 962454/BG, oktober 1996;
- Nader bodemonderzoek Drostenaarai 71 te Noordscheschut, Enviso, project MI00630, document 900150, 7 juli 2009.

Uit de onderzoeken is gebleken dat er op twee van de vijf verdachte terreindelen een bodemverontreiniging is aangetroffen. Ter plaatse van het voormalige carboleumbad (deellocatie A) is een verontreiniging met minerale olie in de grond en het grondwater aangetroffen en bij de voormalige wolmaniseerbaden (deellocatie B) is een verontreiniging met arseen en chroom vastgesteld. Bij de overige deellocaties zijn ten hoogste licht verhoogde gehalten aangetroffen.

De hoeveelheid grond en grondwater waarin de interventiewaarde wordt overschreden bedraagt voor grond circa 230 m³ en voor grondwater circa 1.360 m³. De verontreinigende stoffen in de grond komen hoofdzakelijk voor op een diepte vanaf maaiveld (beneden de verharding) tot circa 0,70 meter beneden maaiveld en in het grondwater tot circa 7,00 m beneden maaiveld. De verontreiniging is in de diepte en horizontale zin afgeperkt. Uit een uitgevoerde risicobeoordeling (Sanscrit) is gebleken dat er voor de huidige functie (ander groen, bebouwing, infrastructuur en industrie) geen onaanvaardbare risico's bestaan voor de mens, het ecosysteem en verspreiding in het grondwater.

Naar aanleiding van het uitgevoerde bodemonderzoek is een beschikking ernst en spoed aangevraagd bij de provincie Drenthe en deze is afgegeven op 25 oktober 2013 (kenmerk VTH/2013007901). In de beschikking is vermeld dat er op de locatie een geval van ernstige bodemverontreiniging aanwezig is, waarvoor geen spoedige sanering noodzakelijk is. Wel is hierbij van belang dat de verharding niet van de locatie wordt verwijderd. Als deze wordt verwijderd zijn er contactmogelijkheden met de verontreiniging.

Dit verandert de spoed van saneren en hiervoor is voorschrift D1 in de beschikking opgenomen.

In de omgeving van de onderzoekslocatie zijn diverse bodemonderzoeken en -saneringen uitgevoerd. Een uitdraai van alle beschikbare gegevens uit het bodeminformatiesysteem Bodemloket is opgenomen in bijlage 2.

Bodemkwaliteitskaart en PFAS

Op basis van de gemeentelijke bodemkwaliteitskaart ligt de onderzoekslocatie in een gebied met een bodemkwaliteit die gemiddeld voldoet aan de bodemkwaliteitsklasse 'Wonen'. De bodemfunctie van de onderzoekslocatie is 'ander groen, bebouwing, infrastructuur en industrie'.

Aangezien er geen aanwijzingen zijn die duiden op activiteiten die verontreinigingen met PFAS hebben kunnen veroorzaken, zoals voormalige brand- of stortlocaties, textielverwerkende industrie, fluorpolymeerfabricage of metaalindustrie, is er geen aanleiding om PFAS te verwachten in de bodem.

Topografie

De topografische kaarten zijn via de website van Topotijdreis (www.topotijdreis.nl) geraadpleegd en deze zijn navolgend weergegeven.



1960

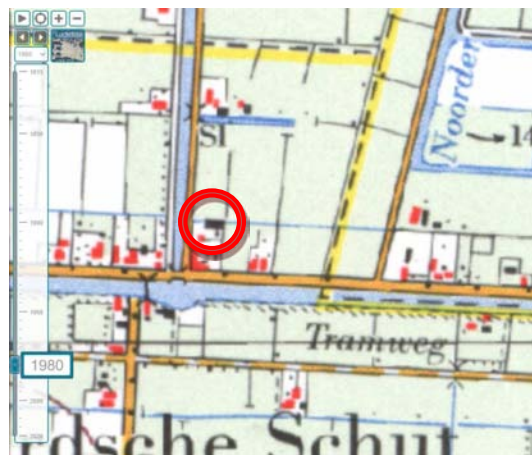

1980



2000



2020

Uit de kaartgegevens van Topotijdreis is gebleken dat de locatie tot circa 1960 altijd een agrarische bestemming heeft gehad. Daarna kreeg de locatie een industriële bestemming en is de eerste bebouwing te zien.

Locatie-inspectie/opdrachtgever

Voorafgaand aan de uitvoering van de veldwerkzaamheden is een locatie-inspectie verricht. Hieruit bleek dat binnen in het gebouw nog diverse peilbuizen aanwezig zijn. Buiten zijn de peilbuizen uit eerdere onderzoeken niet meer aangetroffen. Een gedeelte van het terrein is verhard met beton en een gedeelte met asfalt granulaat. Tijdens het locatiebezoek is gebleken dat de daken asbesthoudend zijn, en dat de dakgoten niet afdoende/intact zijn. Verder zijn er tijdens de inspectie geen aanvullende gegevens verkregen die eventueel duiden op de aanwezigheid van bodembedreigende activiteiten.

2.5 CONCLUSIE VOORONDERZOEK

Op basis van het vooronderzoek kan de locatie met betrekking tot de eerder aangetroffen verontreinigingen als 'verdacht' worden beschouwd. Het onderzoek is opgedeeld in vier deellocales:

- A. Verontreiniging t.p.v. het voormalige carboleumbad
- B. Verontreiniging t.p.v. de voormalige wolmaniseerbaden
- C. Overig terrein
- D. Druppelzone asbestdaken

Naast de deellocales zal ook een mengmonster van het asfalt granulaat samengesteld worden en ter analyse aan het laboratorium aangeboden voor de analyse op PAK in asfalt om eventuele teerhoudendheid vast te stellen.

3 ONDERZOEKSPROGRAMMA

3.1 KWALITEITSBORGING EN ONAFHANKELIJKHEID

Voor het bewijsbaar en zichtbaar maken van de kwaliteit (kwaliteitsborging) beschikt Enviso Ingenieursbureau over een kwaliteitssysteem dat is opgezet conform NEN-EN-ISO 9001.

In het kader van Kwalibo zijn de veldwerkzaamheden uitgevoerd onder een procescertificaat, hetgeen is omschreven in de vigerende versie van de Beoordelingsrichtlijn SIKB 2000, protocollen 2001, 2002 en 2018.

Met betrekking tot de functiescheiding kan worden gesteld, dat er geen organisatorische relatie bestaat tussen Enviso Ingenieursbureau en de opdrachtgever of eigenaar van de onderzoekslocatie.

3.2 ONDERZOEKSOPZET

Actualiserend bodemonderzoek

Ten behoeve van het actualiserend bodemonderzoek is een programma voor veld- en laboratoriumonderzoek opgesteld, waarbij de onderzoekslocatie wordt verdeeld in vier deellocales die allen als 'verdacht' kunnen worden beschouwd.

- A. Verontreiniging t.p.v. het voormalige carboleumbad
- B. Verontreiniging t.p.v. de voormalige wolmaniseerbaden
- C. Overig terrein
- D. Druppelzone asbestdaken

Op basis van de NEN 5740 en NTA 5755 zijn het aantal boringen en analyses bepaald. De onderzoeksstrategie is weergegeven in tabel 3.2.1.

Tabel 3.2.1: Strategie bodemonderzoek

Deellocatie	Strategie	Boringen	Analyseparameters ¹	
			Grond	Grondwater
A. Carboleumbad	Actualisatie	1x boring tot 2,0 m-mv 4x herbemonsteren peilbuis	1x NEN-g, arseen, chroom, L+H	4x MO, BTEXN
B. Wolmaniseerb- baden	Actualisatie	6x boring tot 1,5 m-mv 6x boring met peilbuis 2x herbemonsteren	1x NEN-g, arseen chroom, L+H, 6x arseen, chroom, L+H	8x arseen, chroom
C. Overig terrein	VED-HE	3x boring tot 0,5 m-mv 1x boring tot grondwater 1x boring met peilbuis	2x NEN-g, arseen, chroom, L+H 1x PFAS	1x NEN-gw, arseen, chroom
Asfalt granulaat	Indicatief	1 mengmonster samenstellen	1x PAK (10) in asfalt	-

¹ Verklaring analyseparameters:

NEN-g = pakket NEN 5740 grond: droge stof, zware metalen (9), PAK (10), PCB (7) en minerale olie

NEN-gw = pakket NEN 5740 grondwater: zware metalen (9), vluchtige aromaten (5), VOCl (18) en minerale olie

L+H = lutum en humus (organische stof)

Bij alle boringen vindt een zintuiglijke beoordeling van het opgeboorde materiaal plaats. Hierbij wordt eveneens aandacht besteed aan de eventuele aanwezigheid van asbest. Voor aanvang van de grondwaterbemonstering worden de stijghoogte, het elektrisch geleidingsvermogen (EC), de zuurgraad (pH), de temperatuur (T) en de troebelheid (NTU) van het grondwater bepaald.

Asbestbodemonderzoek

Ten behoeve van het asbestbodemonderzoek is een programma voor veld- en laboratoriumonderzoek opgesteld, waarbij de onderzoekslocatie op basis van de historie als 'onverdacht' kan worden beschouwd.

Het programma voor veld- en laboratoriumonderzoek is opgesteld op basis van de NEN 5707 strategie 'verdachte locatie met plaatselijke bodembelasting met duidelijke verontreinigingskern' (VEP). De onderzoeksstrategie is weergegeven in tabel 3.2.2. Het asbestbodemonderzoek wordt in combinatie met het verkennend onderzoek uitgevoerd.

Tabel 3.2.2: Strategie asbestbodemonderzoek

Deellocatie (oppervlakte)	Strategie	Gaten tot 0,5 m-mv (bovengrond)	Boringen tot ongeroerde ondergrond	Aantal te analyseren (meng)monsters
D, Druppelzone (<0,01 ha)	VEP	4	4	2x asbest in grond

Voorafgaand aan het onderzoek wordt het maaiveld visueel geïnspecteerd. Bij alle proefgaten en boringen vindt een zintuiglijke beoordeling van het opgegraven of opgeboorde materiaal plaats.

Op basis van de zintuiglijke waarnemingen kunnen, afwijkend ten opzichte van tabel 3.2.1 en 3.2.2, aanvullende boringen/proefgaten worden uitgevoerd en aanvullende analyses worden ingezet.

4 VELDWERKZAAMHEDEN

4.1 GROND

De veldwerkzaamheden voor het actualiserend bodemonderzoek zijn uitgevoerd op 16 november, 19 november en 1 december 2021. Ten behoeve van het nemen van grondwatermonsters zijn PbA205, PbB201, PbB205, PbB206, PbB207, PbB208, PbB209, PbC205 gebruikt voor het plaatsen van peilbuizen, daarnaast zijn PbA102, PbA105, PbA106, PbA107, PbB110, PbB107 nog aanwezig en gebruikt voor het bemonsteren van het grondwater. Voor de situering van de boringen en peilbuizen wordt verwezen naar de overzichtstekening die is opgenomen in bijlage 3.

Bij alle boringen heeft een zintuiglijke beoordeling van het opgeboorde materiaal plaatsgevonden. De lokale bodemopbouw is in tabel 4.1.1 weergegeven. Hierbij is uitgegaan van meetpunt PbC207. In bijlage 4 zijn de bodemprofielen weergegeven.

Tabel 4.1.1: Lokale bodemopbouw

Traject (cm-mv)	Grondsoort	Kleur
0 - 70	Zand, matig fijn, matig siltig	Neutraal crème bruin
70 - 130	Zand, matig fijn, matig siltig, sterk humeus	Neutraal grijs zwart
130 - 200	Zand, matig fijn, matig siltig	Neutraal bruin
200 - 350	Leem, sterk zandig	Neutraal grijs blauw
350 - 380	Leem, zwak zandig	Neutraal grijs

Tijdens het actualiserend bodemonderzoek zijn geen aanvullende waarnemingen gedaan welke duiden op eventuele bodemverontreiniging.

4.2 GRONDWATER

Het grondwater is voor het actualiserend bodemonderzoek op 16 november en 1 december bemonsterd. Voor aanvang van de monsterneming van het grondwater zijn diverse metingen uitgevoerd. De resultaten van de metingen zijn weergegeven in tabel 4.2.1.

Tabel 4.2.1: Meetgegevens grondwater

Peilbuis	Filterstelling (cm-mv)	Stijghoogte (cm-mv)	EC (μ S/cm)	pH	T ($^{\circ}$ C)	NTU (0-10)
Deellocatie A:						
PbA102	250-350	130	390	6	8,6	7,6
PbA105	250-350	200	520	5,6	10,3	4,3
PbA106	250-350	208	350	5,19	10,6	23,9
PbA107	250-350	218	310	5,45	10,1	54,3
Deellocatie B:						
PbB107	600-700	191	454	5,45	10,2	42
PbB110	250-350	200	150	5,45	10,5	89
PbB201	200-300	30	643	6,1	10,1	4,9
PbB205	250-350	149	1026	6,23	10,4	6,3
PbB206	300-400	150	713	6,45	10,1	7,2
PbB207	300-400	150	895	6,31	10,2	5,8
PbB208	200-300	100	611	6,33	9,8	16,9
PbB209	150-250	70	574	6,29	10,1	7,3
Deellocatie C:						
PbC205	280-380	194	598	5,89	10,1	235

De grondwatermonsters zijn troebel (NTU > 10). Dit is te relateren aan de leemlaag die ter hoogte van de filterstellingen aanwezig is. Het verhoogde troebelheidsgehalte is echter niet van invloed geweest op de analyseresultaten. De resultaten van de metingen hebben geen aanleiding gegeven tot het bijstellen van het onderzoeksprogramma.

4.3 ASBEST IN GROND

De veldwerkzaamheden zijn op 1 december 2021 uitgevoerd. Voorafgaand aan het graven van de proefgaten en het verrichten van de boringen is het maaiveld visueel geïnspecteerd op eventuele aanwezigheid van asbestverdachte materialen. Uit de visuele inspectie is gebleken dat op het maaiveld zintuiglijk geen asbestverdachte materialen zijn aangetroffen.

Na de visuele inspectie is gestart met het (handmatig) graven van proefgaten (circa 30x30x20 cm). De gaten zijn op de meest verdachte locaties gepositioneerd (onder de lekkende dakgoot). Voor het onderzoek is enkel de druppelzone bemonsterd. Ter plaatse van inspectiegat D201 lagen veel tegels en stenen, vermoedelijk om het wegspoelen van grond tegen te gaan. Het opgegraven materiaal is uitgeharkt, gezeefd en zorgvuldig geïnspecteerd op de aanwezigheid van asbestverdacht materiaal. Op basis van de zintuiglijk waarnemingen kan worden gesteld dat tijdens het graven van de proefgaten en het uitvoeren van de boringen geen asbestverdachte materialen zijn aangetroffen in de grond.

De situering van de proefgaten en de boringen is weergegeven op de overzichtstekening die is opgenomen in bijlage 3. De bodemprofielen met foto's zijn opgenomen in bijlage 4.

5 LABORATORIUMONDERZOEK

5.1 CHEMISCHE ANALYSES

Het aantal analyses en de te analyseren parameters zijn conform de onderzoeksopzet ingezet. Wel is aanvullend een asfaltgranulaatmonster geanalyseerd op een NEN-g pakket. De analyses zijn uitgevoerd door Eurofins Analytico B.V. te Barneveld dat geaccrediteerd is volgens het accreditatieschema AS3000 onder nummer L010.

De analysecertificaten van de grond(meng)monsters, grondwatermonsters en het asfaltmonster zijn opgenomen in bijlage 5, 8 en 9. Om de resultaten te kunnen interpreteren worden deze vergeleken met de toetsingswaarden zoals deze zijn opgenomen in de Circulaire bodemsanering 2013 en het Besluit bodemkwaliteit (Bbk).

In bijlage 6 zijn de toetsingsresultaten (Wbb) voor de grond en het grondwater opgenomen en in bijlage 7 de indicatieve toetsing aan het Besluit bodemkwaliteit (grond). Een toelichting op de toetsingskaders is opgenomen in bijlage 10.

5.2 GROND

In tabel 5.2.1 is een overzicht van de toetsingsresultaten weergegeven met daarin de eventueel vastgestelde verontreinigingen. Tevens is de indicatieve toetsing aan het Besluit bodemkwaliteit weergegeven.

Tabel 5.2.1: Toetsingsresultaten grond(meng)monsters

Monstercode met bijbehorende meetpunten en - diepten (cm-mv)	Toetsing Wbb			Indicatieve toetsing Bbk
	Licht (>AW)	Matig (>T)	Sterk (>I)	
Deellocatie A:				
A201: 80-120	Kwik, Lood	-	-	Altijd toepasbaar
Deellocatie B:				
PbB207: 40-90	Kwik, Lood,	PAK (27,01)	Arseen(189,8), Chroom(448,7)	Niet toepasbaar > Interventiewaarde
PbB207: 100-150	-	-	-	Altijd toepasbaar
PbB201: 0-50	-	Arseen(49,7), Chroom(150,5)	-	Industrie
B203: 5-55	-	-	-	Altijd toepasbaar
B204: 40-80	-	Arseen(51,6)	-	Industrie
PbB205: 10-50	-	-	-	Altijd toepasbaar
B202: 20-60	-	-	-	Altijd toepasbaar
Deellocatie C:				
C201: 0-50, C202: 0-50, C204: 5-55	Lood, minerale olie,	Chroom(121,4)	Arseen(77,91)	Niet toepasbaar > Interventiewaarde
PbC205: 50-70, C203: 40-60	-	-	-	Altijd toepasbaar
C201: 0-50	-	-	-	Altijd toepasbaar
C202: 0-50	Arseen(40,4), chroom(55,7)	-	-	Industrie
C204: 5-55	-	-	Arseen(263,6), Chroom(466,7)	Niet toepasbaar > Interventiewaarde
C206: 15-50	Arseen(36,76)	Chroom(143,1)	-	Industrie
C207: 0-50	-	-	-	Altijd toepasbaar

Deellocatie A

Ter plaatse van deellocatie A is een lichte verhoging aan kwik en lood aangetroffen.

Deellocatie B

Ter plaatse van deellocatie B is enkel ter plaatse van Pb207 een sterke verhoging aangetroffen. Dit betreft echter de kern op basis van het voorgaande onderzoek. In de ondergrond van deellocatie B zijn geen verhogingen ten opzichte van de Achtergrondwaarde aangetroffen. Verder zijn enkele lichte tot matige verhogingen aan chroom en arseen aangetroffen.

Deellocatie C

Ter plaatse van deellocatie C is in het mengmonster van de bovengrond een matige verhoging aan chroom en een sterke verhoging aan arseen aangetroffen. Op basis van deze analyseresultaten is het mengmonster uitgesplitst. Op basis van de uitsplitsing is gebleken dat ter plaatse van C204 een sterke verhoging aan arseen en chroom is aangetroffen. Om de verontreiniging rondom C204 af te perken zijn twee boringen geplaatst (C206 en C207). Uit de analyseresultaten blijkt dat ter plaatse van C206 nog een matige verontreiniging met chroom is aangetroffen en een lichte verontreiniging met arseen. Ter plaatse van C207 voldoen de gehalten arseen en chroom aan de Achtergrondwaarde.

5.3 GRONDWATER

In tabel 5.3.1 is een overzicht van de toetsingsresultaten weergegeven met daarin de eventueel vastgestelde verontreinigingen.

Tabel 5.3.1: Toetsingsresultaten grondwatermonsters

Meetpunt en filterstelling (cm-mv)	Toetsing Wbb	
	Licht (>S)	Sterk (>I)
Deellocatie A:		
PbA102 (250-350)	-	-
PbA105 (250-350)	-	-
PbA106 (250-350)	Xylenen, naftaleen	-
PbA107 (250-350)	Naftaleen	-
Deellocatie B:		
PbB107 (600-700)	-	Arseen(100), Chroom(46)
PbB110 (250-350)	Arseen(18), Chroom(17)	-
PbB201 (200-300)	Chroom(8,8)	Arseen(200)
PbB205 (250-350)	Chroom(1,5)	-
PbB206 (300-400)	Chroom(1,6)	Arseen(130)
PbB207 (300-400)	Chroom(17)	Arseen(500)
PbB208 (200-300)	Chroom(3,8)	-
PbB209 (150-250)	Arseen(23), Chroom(6)	-
Deellocatie C:		
PbC205 (280-380)	Chroom(3,8)	-

Deellocatie A

Uit de toetsingsresultaten blijkt dat in het grondwater van deellocatie A geen sterke verontreiniging is aangetroffen. Ter plaatse van PbA106 en PbA107 zijn enkel lichte verhogingen aan xylenen en naftaleen aangetroffen ten opzichte van de streefwaarde.

Deellocatie B

Uit de toetsingsresultaten blijkt dat in het grondwater van deellocatie B nog diverse interventiewaarde overschrijdingen aan arseen en één interventiewaarde overschrijding aan chroom zijn aangetroffen. Uit de resultaten blijkt dat de voormalige onderafperking (Pb107) sterk verontreinigd is met zowel arseen als chroom. Ter plaatse van peilbuizen PbB201, PbB206 en PbB207 zijn nog sterke verhogingen aan arseen aangetroffen in het grondwater. PbB207 is gelegen nabij PbB107, vermoedelijk ter plaatse van de verontreinigingskern. De overige peilbuizen hebben enkel lichte verhogingen.

Deellocatie C

Uit de toetsingsresultaten blijkt dat ter plaatse van peilbuis PbC205 enkel een lichte verhoging aan chroom is aangetroffen in het grondwater.

5.4 ASBEST IN GROND

Het (totale) asbestgehalte in de grond wordt bepaald op basis van de resultaten van de visuele inspectie van de grond (fractie groter dan 20 mm) afkomstig uit de proefgaten en de analyseresultaten van de samengestelde grond(meng)monsters. In tabel 5.4.1 is een overzicht van de analyseresultaten weergegeven. De analysecertificaten van asbest in grond zijn opgenomen in bijlage 8. Om de resultaten te kunnen interpreteren worden deze vergeleken met de toetsingswaarden zoals deze zijn opgenomen in de Circulaire bodemsanering 2013.

Tabel 5.4.1: Analyseresultaat asbestgehalte

Monstercode met bijbehorende meetpunten en -diepten (cm-mv)	Gewogen gehalte <0,5mm mg/kg ds	Gewogen gehalte <20mm mg/kg ds	Gewogen gehalte >20mm mg/kg ds	Totaal gehalte asbest (gewogen) mg/kg ds
1, D201: 0-30 en D202: 0-10	160	160	-	320
2, D203: 0-10 en D204: 0-10	1,0	99	-	100

- geen asbest aangetroffen in grond uit de proefgaten

Uit de visuele inspectie is gebleken dat er zintuigelijk geen asbest is aangetroffen. Uit de analyseresultaten is gebleken dat er in het mengmonster van D201 en D202 (1) analytisch een asbestgehalte van 320 mg/kg ds is aangetroffen. In het mengmonster van D203 en D204 (2) is analytisch een asbestgehalte van 100 mg/kg ds aangetroffen. Het asbestgehalte van mengmonster 1 overschrijdt de hergebruiksnorm van 100 mg/kg ds. Het asbestgehalte van mengmonster 2 overschrijdt formeel gezien de hergebruiksnorm niet maar is gelijk aan de hergebruiksnorm.

5.5 ASFALT

Ten behoeve van de bepaling van de kwaliteit van het asfaltgranulaat is MM01 (erf) samengesteld, voor de analyse op PAK in asfalt. Het analysecertificaat is opgenomen in bijlage 9. In tabel 5.5.1 zijn de mengmonster samenstelling en het analyseresultaat weergegeven.

Tabel 5.5.1: Toetsingsresultaten asfalt

Monster	Afkomstig van	Analyseresultaat PAK (mg/kg ds)	Toetsingsresultaat
MM01	Erfverharding	18	Niet teerhoudend

Uit de analyseresultaten blijkt dat het onderzochte asfaltgranulaat niet teerhoudend is (gehalte PAK is lager dan 75 mg/kg ds).

5.6 INTERPRETATIE

Uit de toetsingsresultaten blijkt dat in de grond ter plaatse van deellocatie B (en gedeeltelijk C) het gehalte chroom en arseen de Interventiewaarde overschrijdt. De verontreiniging in de grond is afgeperkt en is verspreid over een oppervlakte van circa 184 m². Met een gemiddelde dikte van circa 70 cm geeft dit een omvang van 129 m³. Uit de toetsingsresultaten blijkt dat ook in het grondwater ter plaatse van deellocatie B het gehalte chroom en arseen de Interventiewaarde overschrijdt. De verontreinigingssituatie is zowel horizontaal als verticaal niet volledig afgeperkt. Op basis van de bekende gegevens kan gesteld worden dat over een oppervlakte van minimaal 353 m² en een laagdikte van tenminste 5 m, minimaal 1.765 m³ verontreinigd grondwater aanwezig is op de locatie. De omvang van de verontreiniging is weergegeven in tabel 5.6.1.

Voor de situering van de verontreinigingscontouren wordt verwezen naar de overzichtstekening die is opgenomen in bijlage 2.

Tabel 5.6.1: Omvang verontreiniging grond/grondwater

	Parameter	Traject (m-mv)	Gemiddelde verticale verspreiding (m)	Oppervlakte (m ²)	Omvang >I (m ³)
Grond	Arseen/Chroom	0/0,3 – 0,7/1,0	0,7	184	129
Grondwater	Arseen/Chroom	2,0-7,0	5	353	1.765 (min)
Spoezone	Asbest	0-0,3	0,1	50	5

De verontreinigingssituatie komt sterk overeen met de situatie zoals deze was in 2009. De beoordeling wat betreft spoedeisendheid zal daarmee gelijk zijn dan de beoordeling zoals beschreven in de beschikking uit 2013 met het kenmerk: 35/VTH/2013006357. De beschikking geldt zolang de verhardingslaag niet van de locatie wordt verwijderd, en de functie gelijk blijft aan 'ander groen, bebouwing, infrastructuur en industrie'.

6 SAMENVATTING EN CONCLUSIE

6.1 SAMENVATTING

In opdracht van de heer A. Everts, is door Enviso Ingenieursbureau een actualiserend bodemonderzoek conform de NEN 5740, NEN 5707 en de NTA 5755 uitgevoerd ter plaatse van de Drostentraai 71 te Noordscheschut.

De onderzoekslocatie is hedendaags in gebruik als opslagschuur, met rondom erfverharding. Men is voornemens om de huidige bebouwing te slopen en nieuwbouw te realiseren op locatie. De locatie is voorheen in gebruik geweest door een bedrijf dat rondhouten palen maakten en vroeger ook impregneerde. De gehele locatie is circa 1.835 m² groot waarvan een deel verhard en een deel bebouwd. De verharding bestaat uit beton en asfaltgranulaat.

Vooronderzoek

Uit de eerdere onderzoeken is gebleken dat er op twee van de vijf verdachte terreindelen een bodemverontreiniging is aangetroffen. Ter plaatse van het voormalige carboleumbad (deellocatie A) is een verontreiniging met minerale olie in de grond en het grondwater aangetroffen en bij de voormalige wolmaniseerbaden (deellocatie B) is een verontreiniging met arseen en chroom vastgesteld. Bij de overige deellocaties zijn ten hoogste licht verhoogde gehalten aangetroffen. Tijdens het locatiebezoek is gebleken dat de daken asbesthoudend zijn en dat de dakgoten niet afdoende/intact zijn. Verder zijn er tijdens de inspectie geen aanvullende gegevens verkregen welke eventueel duiden op de aanwezigheid van bodembedreigende activiteiten.

Op basis van het vooronderzoek kan de locatie met betrekking tot de eerder aangetroffen verontreinigingen als 'verdacht' worden beschouwd. Het onderzoek is opgedeeld in vier deellocaties:

- A. Verontreiniging t.p.v. het voormalige carboleumbad
- B. Verontreiniging t.p.v. de voormalige wolmaniseerbaden
- C. Overig terrein
- D. Druppelzone asbestdaken

Naast de deellocaties zal ook een mengmonster van het asfaltgranulaat samengesteld worden en ter analyse aan het laboratorium aangeboden voor de analyse PAK in asfalt om eventuele teerhoudendheid vast te stellen.

Resultaten grond

Deellocatie A is ten hoogste licht verontreinigd met kwik en lood.

Uit de toetsingsresultaten blijkt dat in de grond ter plaatse van deellocatie B (en gedeeltelijk C) het gehalte chroom en arseen de Interventiewaarde overschrijdt. De verontreiniging in de grond is afgeperkt en is verspreid over een oppervlakte van circa 184 m². Met een gemiddelde dikte van circa 70 cm geeft dit een omvang van 129 m³.

Resultaten grondwater

Uit de toetsingsresultaten blijkt dat in het grondwater van deellocatie A enkel lichte verhogingen aan xylenen en naftaleen zijn aangetroffen ten opzichte van de streefwaarde.

Uit de toetsingsresultaten blijkt dat ook in het grondwater ter plaatse van deellocatie B het gehalte chroom en arseen de Interventiewaarde overschrijdt. De verontreinigingssituatie is zowel horizontaal als verticaal niet volledig afgeperkt. Op basis van de bekende gegevens kan gesteld worden dat over

een oppervlakte van minimaal 353 m² en een laagdikte van tenminste 5 m, minimaal 1.765 m³ verontreinigd grondwater aanwezig is op de locatie.

In het grondwater ter plaatse van deellocatie C is enkel een lichte verhoging aan chroom aangetroffen ten opzichte van de streefwaarde.

Resultaten asbest

Uit de visuele inspectie is gebleken dat er zintuigelijk geen asbest is aangetroffen. Uit de analyseresultaten is gebleken dat er in het mengmonster van D201 en D202 (1) analytisch een asbestgehalte van 320 mg/kg ds is aangetroffen. In het mengmonster van D203 en D204 (2) is analytisch een asbestgehalte van 100 mg/kg ds aangetroffen. Het asbestgehalte van mengmonster 1 overschrijdt de hergebruiksnorm van 100 mg/kg ds. Het asbestgehalte van mengmonster 2 overschrijdt formeel gezien de hergebruiksnorm niet, maar is gelijk aan de hergebruiksnorm.

Met het oog op de nauwkeurigheid van de asbestanalyses gaan we uit van een overschrijding van de hergebruiksnorm aan beide kanten van de schuur. Op het moment dat de druppelzone gesaneerd wordt komt hier (met aan beide kanten een lengte van 25m, breedte van 1m, en diepte van 0,1 m) circa 5 m³ met asbest verontreinigde grond vrij.

Resultaten asfalt

Uit het analyseresultaten blijkt dat het onderzochte asfaltgranulaat niet teerhoudend is.

6.2 CONCLUSIE

Op de locatie is sprake van een geval van ernstige bodemverontreiniging, waarbij in de huidige situatie geen sprake is van risico's voor mens, ecologie en/of verspreiding. De verontreinigde bodem (grond en grondwater) hoeft niet met spoed gesaneerd te worden. De geactualiseerde situatie is niet sterk afwijkend van de situatie zoals vastgelegd in 2009 waarop het bevoegd gezag een beschikking heeft afgegeven.

Indien ter plaatse van de verontreinigde bodemwerkzaamheden (b.v. herinrichting) worden uitgevoerd, dient rekening gehouden te worden met een nader op te starten saneringsprocedure. Hiertoe dient een saneringsplan of BUS-melding opgesteld te worden, die goedgekeurd dient te worden door het bevoegd gezag.

ENVISO INGENIEURSBUREAU

Bijlage 1

Regionale ligging en kadastrale kaart

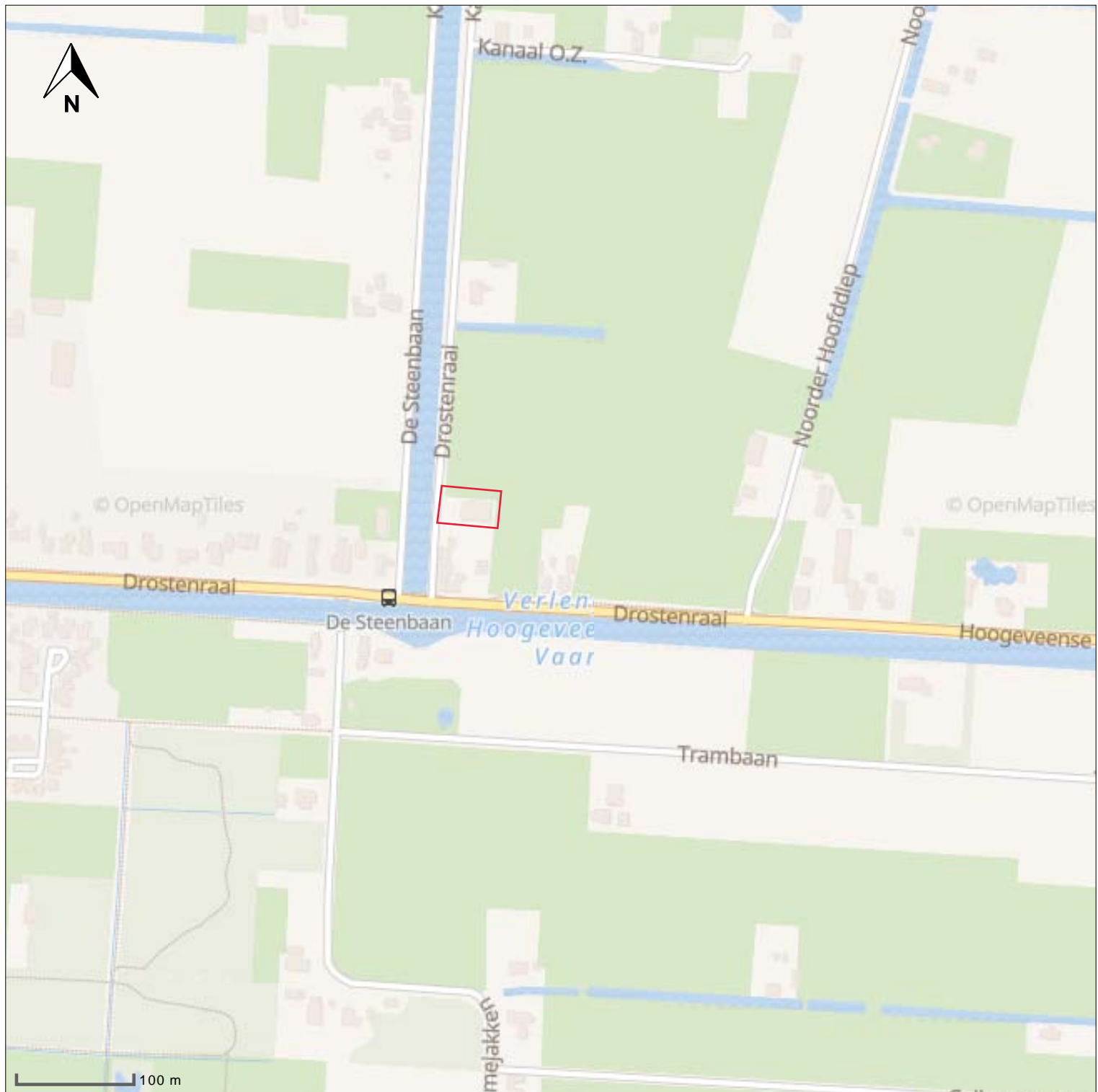

- peilbuis 
- boring < 0.5m 
- boring < 1m 
- boring < 1.5m 
- boring < 2m 
- boring >= 2m 
- inspectiegat 
- sleuf 
- slib 
- depot 
- overigen 

situatie tekening

onderzoek **Drostenraai 71 te Noordscheschut**
 projectcode **EN05120-001**
 datum **09-12-2021**
 paraaf
 schaal **1:5.000 op A4**



- peilbuis 
- boring < 0.5m 
- boring < 1m 
- boring < 1.5m 
- boring < 2m 
- boring >= 2m 
- inspectiegat 
- sleuf 
- slib 
- depot 
- overigen 

situatie tekening

onderzoek **Drostenaarai 71 te Noordscheschut**
 projectcode **EN05120-001**
 datum **09-12-2021**
 paraaf
 schaal **1:5.000 op A4**



Bijlage 2

Bodeminformatiesysteem



Rapport Bodemloket

DR011800328 Drostentraai 71, NOORDSCHESCHUT

Datum: 6-12-2021



Legenda

Locatie



Voortgang onderzoek

- Gegevens aanwezig, status onbekend
- Saneringsactiviteit
- Voldoende onderzocht/gesaneerd
- Onderzoek uitvoeren
- Historie bekend

Mijnsteengebieden

- Mijnsteengebieden Limburg
Besluit Bodemkwaliteit

RapportDR011800328 Drostenaarai 71, NOORDSCHESCHUT

Inhoud

- 1 [Algemeen](#)
 - 1.1 [Administratieve gegevens](#)
 - 1.2 [Statusinformatie](#)
 - 1.3 Verontreinigende (onderzochte) activiteiten
 - 1.4 [Onderzoeksrapporten](#)
 - 1.5 Besluiten
 - 1.6 Saneringsinformatie
 - 1.7 [Contactgegevens](#)
- 2 [Disclaimer](#)

1 Algemeen

Dit rapport is opgesteld met de gegevens uit <http://www.bodemloket.nl>.

1.1 Administratieve gegevens

Locatienaam:	Drostenaarai 71, NOORDSCHESCHUT
Identificatiecode volgens bevoegd gezag:	DR011800328
Locatiecode gemeentelijk BIS:	AA011801621
Adres:	Drostenaarai 71 7914RV Noordscheschut
Gegevensbeheerder:	Provincie Drenthe

Als de gegevensbeheerder de provincie is, kan er bij de gemeente en/of de omgevingsdienst waar de locatie onder valt meer informatie beschikbaar zijn.

1.2 Statusinformatie

Vervolg: uitvoeren NO.

Omschrijving: Er moet op de locatie een nader onderzoek worden uitgevoerd om de omvang en ernst van de vastgestelde verontreiniging te bepalen. De basis voor dit onderzoek is het 'Protocol Nader onderzoek deel 1' (Sdu, 1995) of de 'Richtlijn nader onderzoek' (Sdu, 1995).

1.3 Verontreinigende (onderzochte) activiteiten

Omschrijving	Start	Eind

1.4 Onderzoeksrapporten

Type	Auteur	Nummer	Datum
avr (aanvullend rapport)			2013-04-18
Nader onderzoek	Enviso	MI00630	2009-07-07
Nul- of Eindsituatieonderzoek	Vd Meulen +amp; vd Wiel	962454/BG	1996-10-01

1.5 Besluiten

Type	Kenmerk	Datum
------	---------	-------

1.6 Saneringsinformatie

Bovengronds	Ondergronds	Start	Eind
-------------	-------------	-------	------

1.7 Contact

Gedetailleerde informatie over deze locatie kunt u opvragen bij

Provincie Drenthe [Bodematlas](#)

2 Disclaimer

De bodeminformatie omvat alleen informatie die bij de provincie en gemeenten bekend is. Wanneer er geen gegevens op de kaart staan kunnen we niet met zekerheid zeggen dat de ondergrond schoon is. Andersom wijzen historische bedrijfsactiviteiten op de kaart niet zonder meer op bodemverontreiniging. Om daar duidelijkheid in te krijgen moet de bodem verder onderzocht worden.

De inhoud van deze bodeminformatiekaart is met de grootste zorg samengesteld. Toch kan het voorkomen dat de informatie verouderd is of onjuistheden bevat. Wij vragen daarvoor uw begrip. Neem voor de meest actuele situatie van een locatie contact op met de gegevensbeheerder van de locatie. De contactgegevens van de gegevensbeheerder staat hierboven.

Uw reactie stellen we op prijs. Het geeft ons gelegenheid de fouten en gebreken te herstellen.

Rijkswaterstaat beheert de website Bodemloket. Vragen over de werking van de website kunt u stellen via onze helpdesk: <http://www.bodemplus.nl/helpdesk>.

Overzichtstekeningen onderzoekslocatie

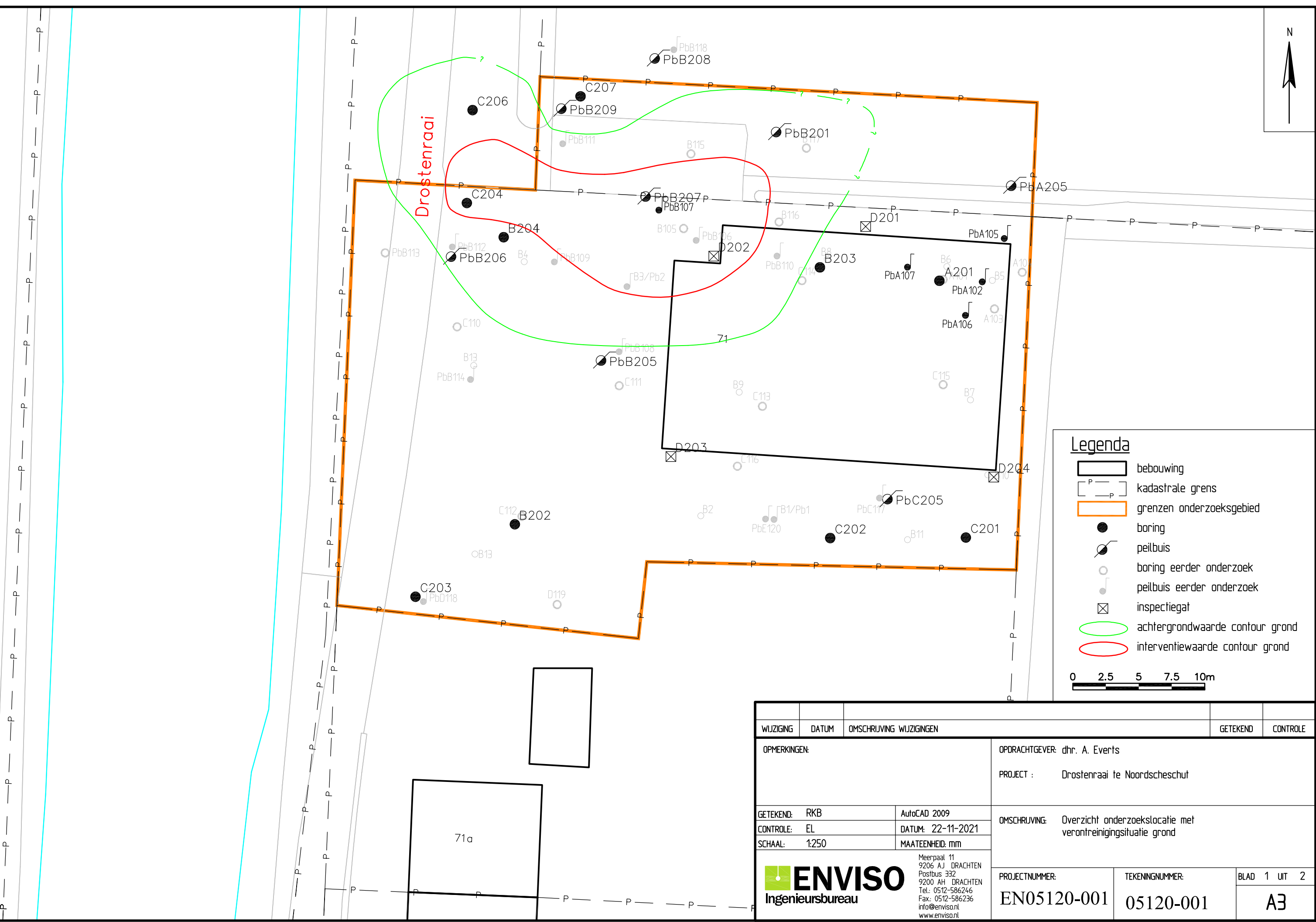

Legenda

- bebouwing
- kadastrale grens
- grenzen onderzoeksgebied
- boring
- peilbuis
- boring eerder onderzoek
- peilbuis eerder onderzoek
- inspectiegat
- achtergrondwaarde contour grond
- interventiewaarde contour grond

0 2.5 5 7.5 10m

WIJZIGING	DATUM	OMSCHRIJVING WIJZIGINGEN	GETEKEND	CONTROLE
OPMERKINGEN:		OPDRACHTGEVER: dhr. A. Everts		
		PROJECT : Drostenraai te Noordscheschut		
GETEKEND: RKB	AutoCAD 2009	OMSCHRIJVING: Overzicht onderzoekslocatie met verontreinigings situatie grond		
CONTROLE: EL	DATUM: 22-11-2021			
SCHAAL: 1:250	MAATEENHEID: mm			
<p>Meerpaal 11 9206 AJ DRACHTEN Postbus 332 9200 AH DRACHTEN Tel: 0512-586246 Fax: 0512-586236 info@enviso.nl www.enviso.nl</p>		PROJECTNUMMER: EN05120-001	TEKENINGNUMMER: 05120-001	BLAD 1 UIT 2 A3

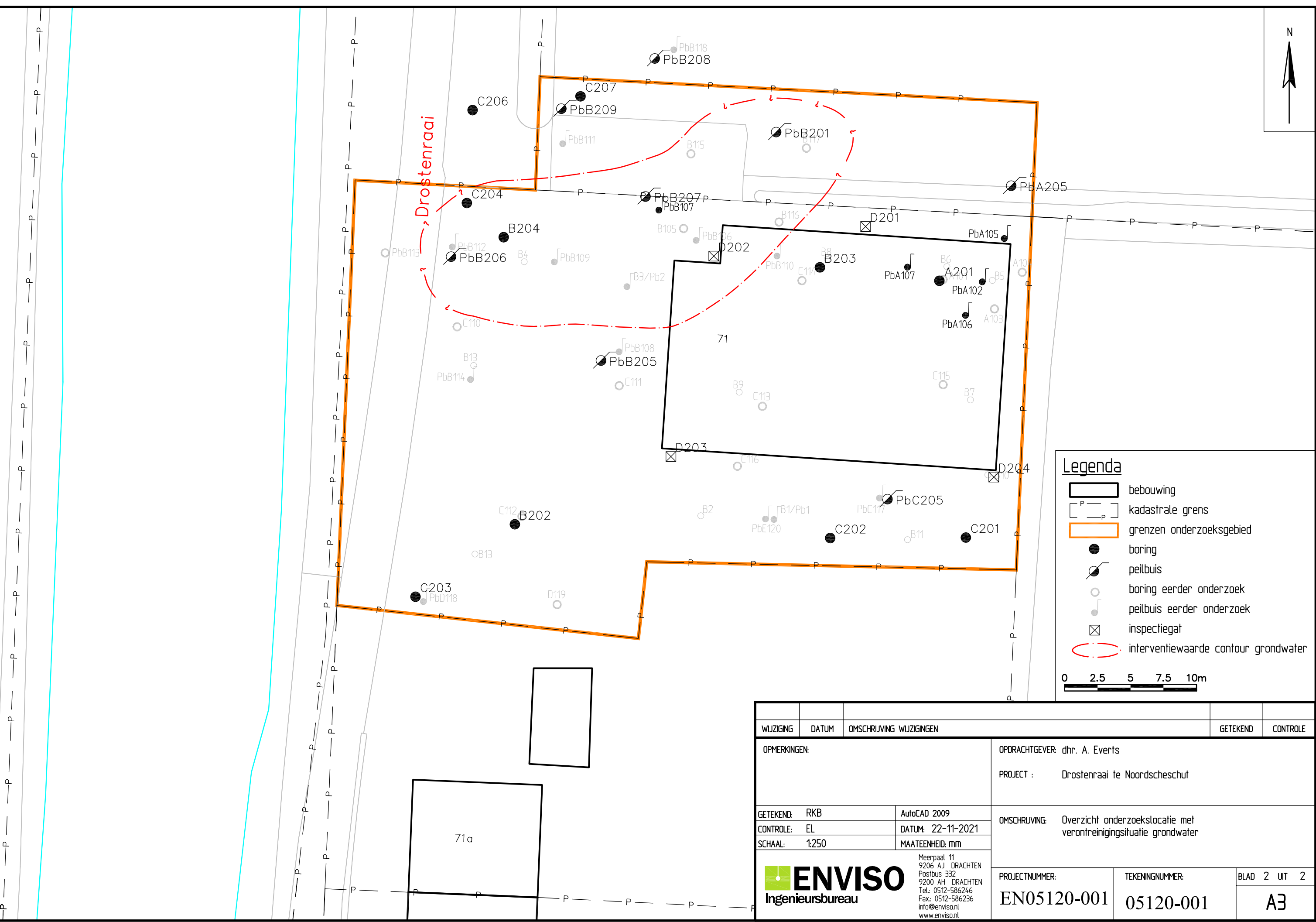

Legenda

- bebouwing
- kadastrale grens
- grenzen onderzoeksgebied
- boring
- peilbuis
- boring eerder onderzoek
- peilbuis eerder onderzoek
- inspectiegat
- interventiewaarde contour grondwater

0 2.5 5 7.5 10m

WIJZIGING	DATUM	OMSCHRIJVING WIJZIGINGEN	GETEKEND	CONTROLE
OPMERKINGEN:		OPDRACHTGEVER: dhr. A. Everts		
		PROJECT : Drostenaarai te Noordscheschut		
GETEKEND: RKB	AutoCAD 2009	OMSCHRIJVING: Overzicht onderzoekslocatie met verontreinigings situatie grondwater		
CONTROLE: EL	DATUM: 22-11-2021			
SCHAAL: 1:250	MAATEENHEID: mm			
		PROJECTNUMMER: EN05120-001	TEKENINGNUMMER: 05120-001	BLAD 2 UIT 2
Meerpaal 11 9206 AJ DRACHTEN Postbus 332 9200 AH DRACHTEN Tel.: 0512-586246 Fax: 0512-586236 info@enviso.nl www.enviso.nl		A3		

LOCATE: M:\ENVIISO\EN05100\EN05120 AG Drostenaarai 71 Noordscheschut\05120-001.dwg

Bijlage 4

Bodemprofielen

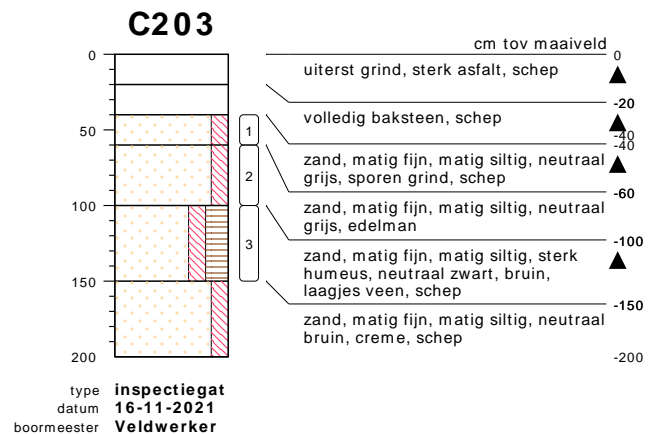
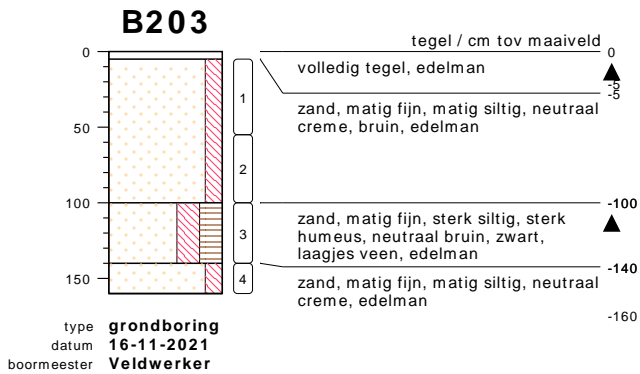
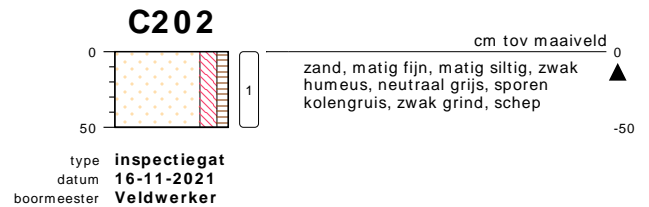
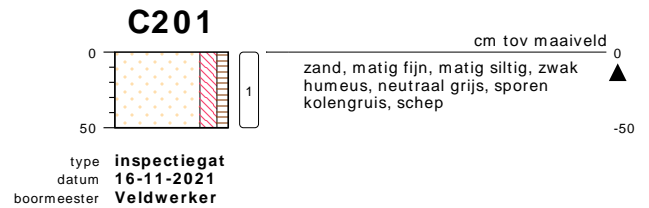
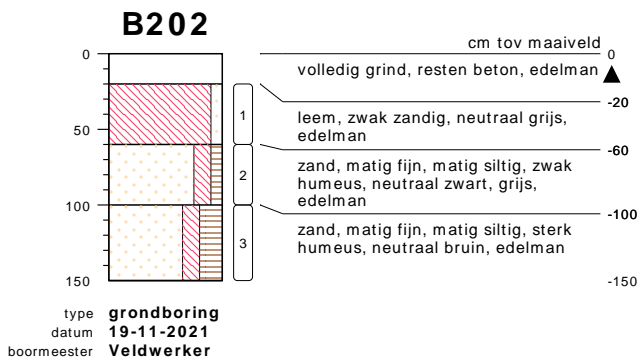
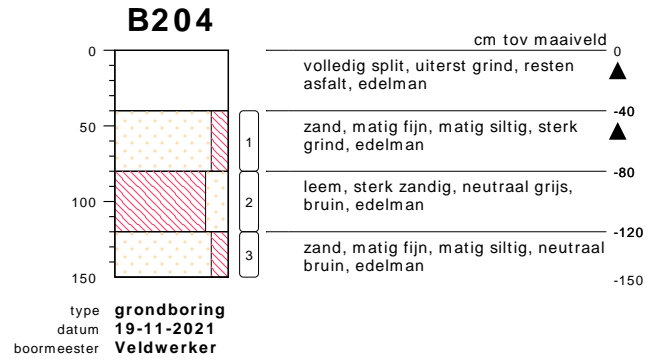
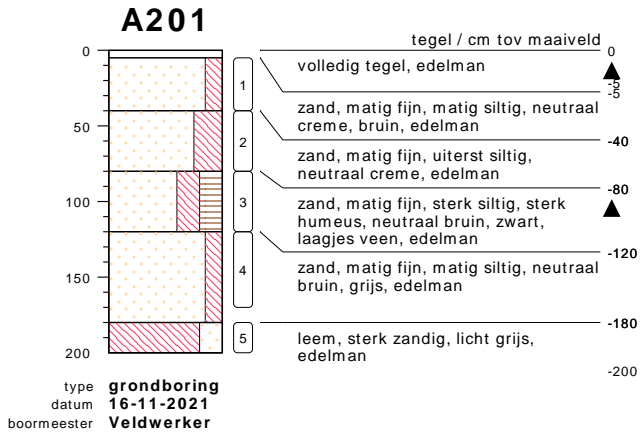

bodemprofielen schaal 1:50

onderzoek **Drostenraai 71 te Noordscheschut**
projectcode **EN05120-001**
getekend conform **NEN 5104**

C204

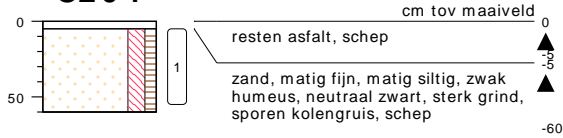

type inspectiegat
datum 16-11-2021
boormeester Veldwerker

C206

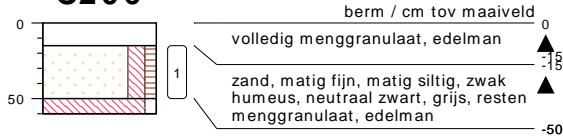

type grondboring
datum 01-12-2021
boormeester Veldwerker

C207

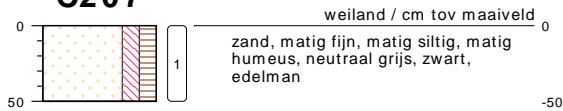

type grondboring
datum 01-12-2021
boormeester Veldwerker

PbA205

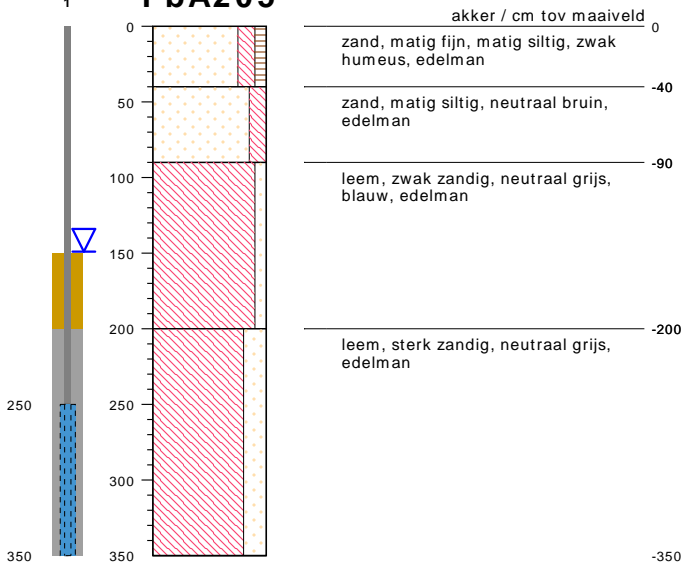

type peilbuis met 1 filter
datum 16-11-2021
boormeester Veldwerker

PbB201

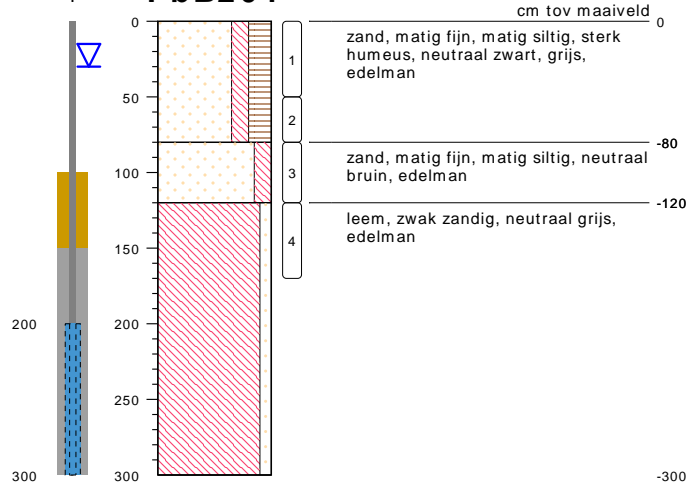

type peilbuis met 1 filter
datum 19-11-2021
boormeester Veldwerker

PbB205

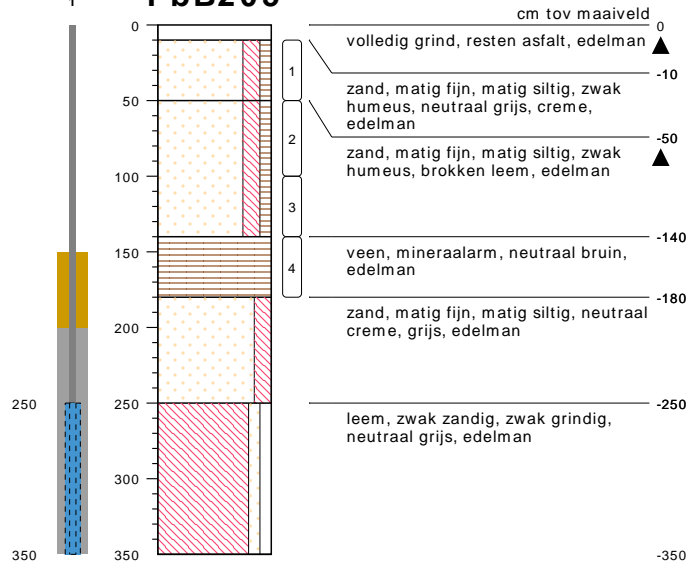

type peilbuis met 1 filter
datum 16-11-2021
boormeester Veldwerker

bodemprofielen schaal 1:50

onderzoek **Drostenraai 71 te Noordscheschut**
projectcode **EN05120-001**
getekend conform **NEN 5104**

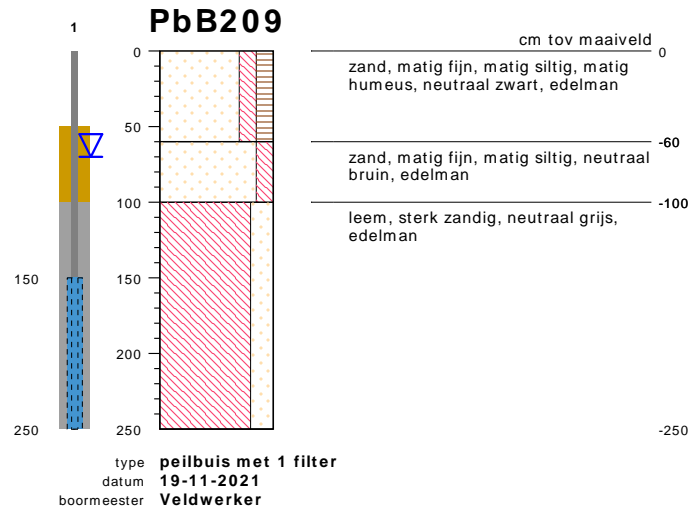
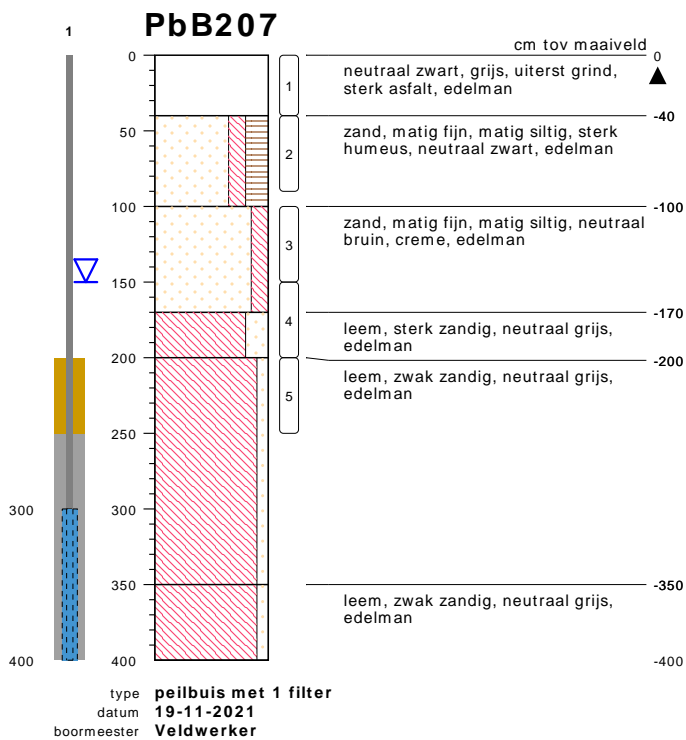
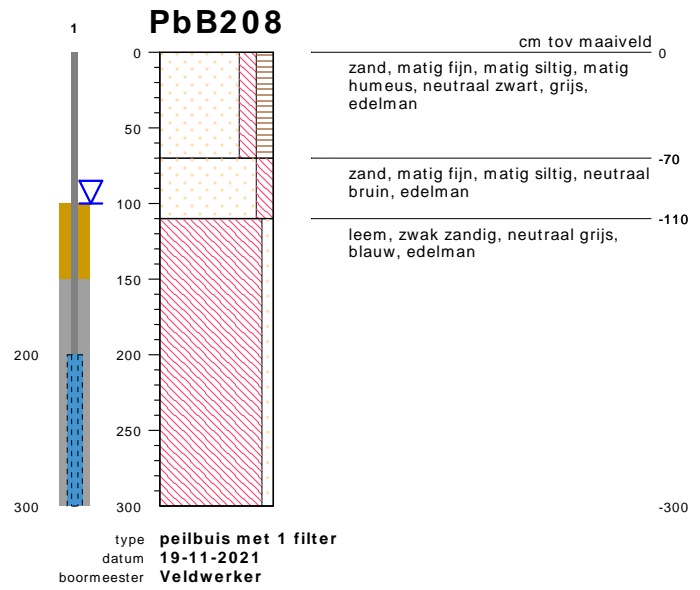
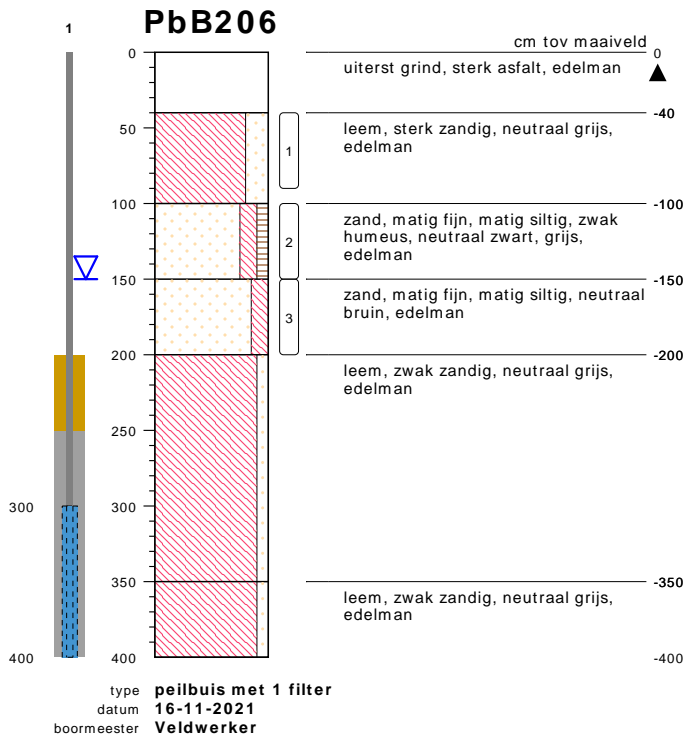

bodemprofielen **schaal 1:50**

onderzoek **Drostenraai 71 te Noordscheschut**
 projectcode **EN05120-001**
 getekend conform **NEN 5104**

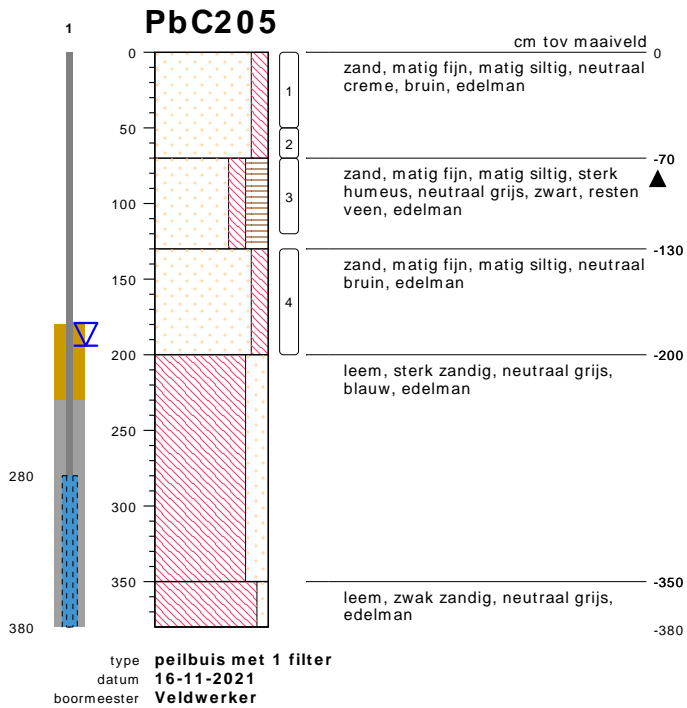

bodemprofielen **schaal 1:50**

onderzoek **Drostenraai 71 te Noordscheschut**
 projectcode **EN05120-001**
 getekend conform **NEN 5104**

PEILBUIJS

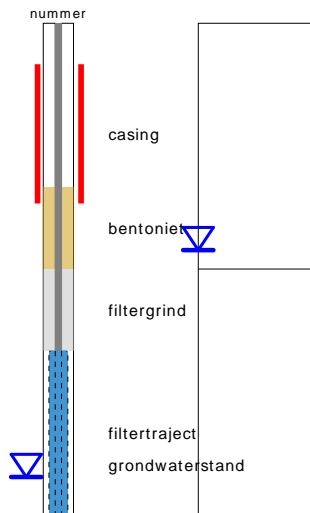

BORING

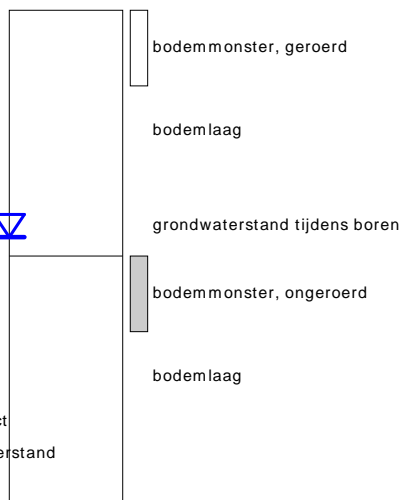

links= cm-maaiveld
rechts= cm+ NAP

OLIE OP WATER REACTIE

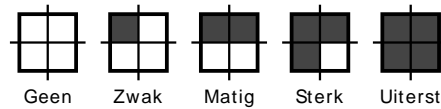

GEUR INTENSITEIT

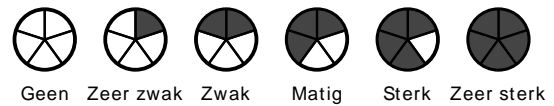

GRONDSOORTEN



MATE VAN BIJMENGING

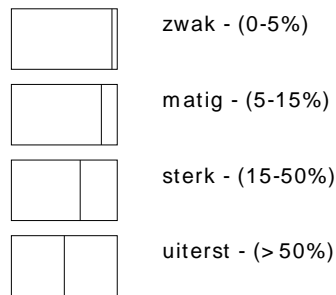

VERHARDINGEN

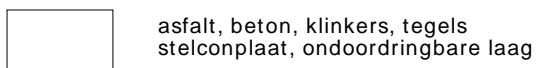

GRADATIE ZAND

uf = uiterst fijn (63-105 um)
zf = zeer fijn (105-150 um)
mf = matig fijn (150-210 um)
mg = matig grof (210-300 um)
zg = zeer grof (300-420 um)
ug = uiterst grof (420-2000 um)

OVERIG

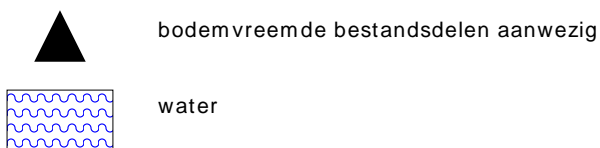

GRADATIE GRIND

f = fijn (2-5.6 mm)
mg = matig grof (5.6-16 mm)
zg = zeer grof (16-63 mm)

BESCHRIJVING BODEMLAAG

pid = foto ionisatie detector
bv = bodemvocht
ow = olie op water



meetpunt D201
88978741

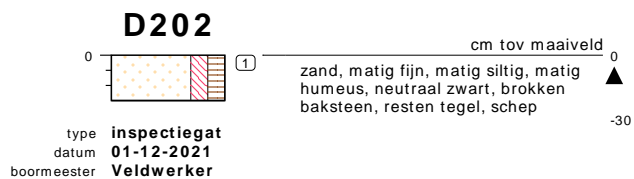

meetpunt D202
88978742

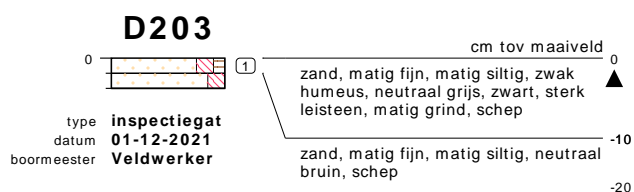

meetpunt D203
88978743

bodemprofielen **schaal 1:50**

onderzoek **Drostenraai 71 te Noordscheschut**
projectcode **EN05120-001**
getekend conform **NEN 5104**

D204

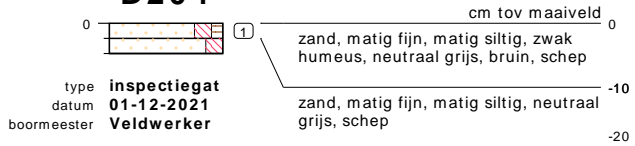

meetpunt D204
88978744

bodemprofielen **schaal 1:50**

onderzoek **Drostenraai 71 te Noordscheschut**
projectcode **EN05120-001**
getekend conform **NEN 5104**

PEILBUIJS

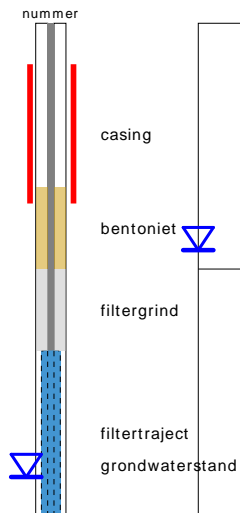

BORING



links= cm-maaiveld
rechts= cm+ NAP

OLIE OP WATER REACTIE

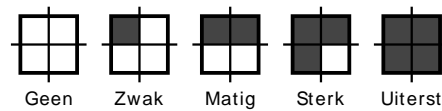

GEUR INTENSITEIT

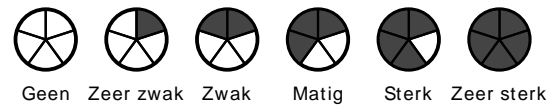

GRONDSOORTEN



MATE VAN BIJMENGING

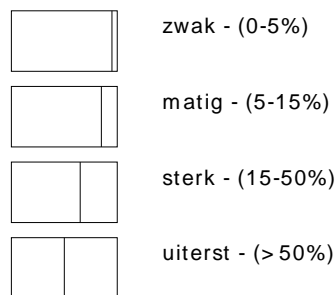

VERHARDINGEN

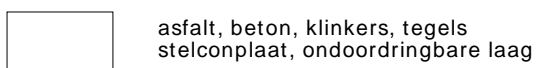

GRADATIE ZAND

uf = uiterst fijn (63-105 um)
zf = zeer fijn (105-150 um)
mf = matig fijn (150-210 um)
mg = matig grof (210-300 um)
zg = zeer grof (300-420 um)
ug = uiterst grof (420-2000 um)

OVERIG

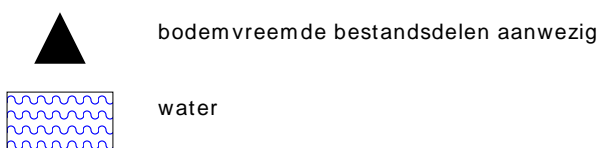

GRADATIE GRIND

f = fijn (2-5.6 mm)
mg = matig grof (5.6-16 mm)
zg = zeer grof (16-63 mm)

BESCHRIJVING BODEMLAAG

pid = foto ionisatie detector
bv = bodemvocht
ow = olie op water

Analysecertificaten grond en grondwater

Enviso Ingenieursbureau
T.a.v. Roel Klaasse Bos
De Meerpaal 11
9206 AJ DRACHTEN

Analyscertificaat

Datum: 22-Nov-2021

Hierbij ontvangt u de resultaten van het navolgende laboratoriumonderzoek.

Certificaatnummer/Versie	2021186579/1
Uw project/verslagnummer	EN05120-001
Uw projectnaam	Drostenraai 71 te Noordscheschut
Uw ordernummer	Locatie A
Monster(s) ontvangen	17-Nov-2021

Dit certificaat mag uitsluitend in zijn geheel worden gereproduceerd.
De analyse resultaten hebben alleen betrekking op het beproefde object.

De grondmonsters worden tot 4 weken na datum ontvangst bewaard en watermonsters tot 2 weken na datum ontvangst. Zonder tegenbericht worden de monsters nadien afgevoerd.
Indien de monsters langer bewaard dienen te blijven verzoeken wij U dit exemplaar uiterlijk 1 werkdag voor afloop van de standaardbewaarperiode ondertekend aan ons te retourneren. Voor de kosten van het langer bewaren van monsters verwijzen wij naar de prijslijst.

Bewaren tot:

Datum:

Naam:

Handtekening:

Wij vertrouwen erop uw opdracht hiermee naar verwachting te hebben uitgevoerd, mocht U naar aanleiding van dit analyscertificaat nog vragen hebben verzoeken wij U contact op te nemen met de afdeling Verkoop en Advies.

Met vriendelijke groet,

Eurofins Analytico B.V.



Ing. A. Veldhuizen
Technical Manager

Eurofins Analytico B.V.

Gildeweg 42-46
3771 NB Barneveld
P.O. Box 459
3770 AL Barneveld NL

Tel. +31 (0)34 242 63 00
Fax +31 (0)34 242 63 99
E-mail info-env@eurofins.nl
Site www.eurofins.nl

BNP Paribas S.A. 227 9245 25
IBAN: NL71BNPA0227924525
BIC: BNPANL2A
KvK/CoC No. 09088623
BTW/VAT No. NL 8043.14.883.B01

Eurofins Analytico B.V. is ISO 14001: 2015 gecertificeerd door TÜV en erkend door het Vlaamse Gewest (OVAM en Dep. Omgeving), het Brusselse Gewest (BIM), het Waalse Gewest (DGRNE-OWD) en door de overheid van Luxemburg (MEV).

Analysecertificaat

Uw project/verslagnummer	EN05120-001	Certificaatnummer/Versie	2021186579/1
Uw projectnaam	Drostenraai 71 te Noordscheschut	Startdatum analyse	17-Nov-2021
Uw ordernummer	Locatie A	Datum einde analyse	22-Nov-2021
Uw monsternemer	Roel Klaasse Bos	Rapportagedatum	22-Nov-2021/13:46
		Bijlage	A, B, C
		Pagina	1/2

Analyse	Eenheid	1
Voorbehandeling		
Cryogeen malen		Uitgevoerd
Bodemkundige analyses		
S Droge stof	% (m/m)	49.1
S Organische stof	% (m/m) ds	17.5
Gloeirest	% (m/m) ds	82
S Korrelgrootte < 2 µm (Lutum)	% (m/m) ds	4.1
Metalen		
S Arseen (As)	mg/kg ds	4.1
S Barium (Ba)	mg/kg ds	60
S Cadmium (Cd)	mg/kg ds	0.38
S Kobalt (Co)	mg/kg ds	3.7
S Chroom (Cr)	mg/kg ds	11
S Koper (Cu)	mg/kg ds	15
S Kwik (Hg)	mg/kg ds	0.22
S Molybdeen (Mo)	mg/kg ds	<1.5
S Nikkel (Ni)	mg/kg ds	<4.0
S Lood (Pb)	mg/kg ds	69
S Zink (Zn)	mg/kg ds	69
Minerale olie		
Minerale olie (C10-C12)	mg/kg ds	<3.0
Minerale olie (C12-C16)	mg/kg ds	<5.0
Minerale olie (C16-C21)	mg/kg ds	<5.0
Minerale olie (C21-C30)	mg/kg ds	37
Minerale olie (C30-C35)	mg/kg ds	57
Minerale olie (C35-C40)	mg/kg ds	<6.0
S Minerale olie totaal (C10-C40)	mg/kg ds	100
Chromatogram olie (GC)		Zie bijl.
Polychloorbifenylen, PCB		
S PCB 28	mg/kg ds	<0.0010

Nr. Uw monsteromschrijving

1 1, A201: 80-120

Opgegeven monstermatrix

Grond (AS3000)

Monster nr.

12404371

Eurofins Analytico B.V.

Gildeweg 42-46
3771 NB Barneveld
P.O. Box 459
3770 AL Barneveld NL
Tel. +31 (0)34 242 63 00
Fax +31 (0)34 242 63 99
E-mail info-env@eurofins.nl
Site www.eurofins.nl

BNP Paribas S.A. 227 9245 25
IBAN: NL71BNPA0227924525
BIC: BNPANL2A
KvK/CoC No. 09088623
BTW/VAT No. NL 8043.14.883.B01



Q: door RvA geaccrediteerde verrichting
R: AP04 erkende en geaccrediteerde verrichting
S: AS SIKB erkende en geaccrediteerde verrichting
V: VLAREL erkende verrichting
W: Waals Gewest erkende verrichting

Dit certificaat mag uitsluitend in zijn geheel worden gereproduceerd.
Eurofins Analytico B.V. is ISO 14001: 2015 gecertificeerd door TÜV en erkend door het Vlaamse Gewest (OVAM en Dep. Omgeving), het Brusselse Gewest (BIM), het Waalse Gewest (DGRNE-OWD) en door de overheid van Luxemburg (MEV).



Analysecertificaat

Uw project/verslagnummer	EN05120-001	Certificaatnummer/Versie	2021186579/1
Uw projectnaam	Drostenraai 71 te Noordscheschut	Startdatum analyse	17-Nov-2021
Uw ordernummer	Locatie A	Datum einde analyse	22-Nov-2021
Uw monsternemer	Roel Klaasse Bos	Rapportagedatum	22-Nov-2021/13:46
		Bijlage	A, B, C
		Pagina	2/2

Analyse	Eenheid	1
S PCB 52	mg/kg ds	<0.0010
S PCB 101	mg/kg ds	<0.0010
S PCB 118	mg/kg ds	<0.0010
S PCB 138	mg/kg ds	<0.0010
S PCB 153	mg/kg ds	<0.0010
S PCB 180	mg/kg ds	<0.0010
S PCB (som 7) (factor 0,7)	mg/kg ds	0.0049 ¹⁾

Polycyclische Aromatische Koolwaterstoffen, PAK

S Naftaleen	mg/kg ds	<0.050
S Fenanthreen	mg/kg ds	0.13
S Anthraceen	mg/kg ds	0.059
S Fluorantheen	mg/kg ds	0.36
S Benzo(a)anthraceen	mg/kg ds	0.18
S Chryseen	mg/kg ds	0.22
S Benzo(k)fluorantheen	mg/kg ds	0.100
S Benzo(a)pyreen	mg/kg ds	0.18
S Benzo(ghi)peryleen	mg/kg ds	0.14
S Indeno(123-cd)pyreen	mg/kg ds	0.10
S PAK VROM (10) (factor 0,7)	mg/kg ds	1.5

Nr. Uw monsteromschrijving

1 1, A201: 80-120

Opgegeven monstermatrix

Grond (AS3000)

Monster nr.

12404371

Eurofins Analytico B.V.

Gildeweg 42-46
3771 NB Barneveld
P.O. Box 459
3770 AL Barneveld NL

Tel. +31 (0)34 242 63 00
Fax +31 (0)34 242 63 99
E-mail info-env@eurofins.nl
Site www.eurofins.nl

BNP Paribas S.A. 227 9245 25
IBAN: NL71BNPA0227924525
BIC: BNPANL2A
KvK/CoC No. 09088623
BTW/VAT No. NL 8043.14.883.B01



Q: door RvA geaccrediteerde verrichting
R: AP04 erkende en geaccrediteerde verrichting
S: AS SIKB erkende en geaccrediteerde verrichting
V: VLAREL erkende verrichting
W: Waals Gewest erkende verrichting

Dit certificaat mag uitsluitend in zijn geheel worden gereproduceerd.
Eurofins Analytico B.V. is ISO 14001: 2015 gecertificeerd door TÜV en erkend door het Vlaamse Gewest (OVAM en Dep. Omgeving), het Brusselse Gewest (BIM), het Waalse Gewest (DGRNE-OWD) en door de overheid van Luxemburg (MEV).



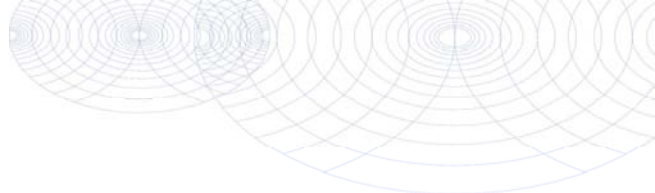

Bijlage (A) met de opgegeven deelmonsterinformatie behorende bij het analysecertificaat. 2021186579/1

Pagina 1/1

Monster nr.	Uw monsteromschrijving			Uw datum monstername	Monsteromsch./Monstername ID
	Barcode	Boornr	Van Tot		
12404371		1, A201: 80-120			
0539114623	A201	80	120	16-Nov-2021	



Eurofins Analytico B.V.

Gildeweg 42-46
3771 NB Barneveld
P.O. Box 459
3770 AL Barneveld NL

Tel. +31 (0)34 242 63 00
Fax +31 (0)34 242 63 99
E-mail info-env@eurofins.nl
Site www.eurofins.nl

BNP Paribas S.A. 227 9245 25
IBAN: NL71BNPA0227924525
BIC: BNPANL2A
KvK/CoC No. 09088623
BTW/VAT No. NL 8043.14.883.B01

Eurofins Analytico B.V. is ISO 14001: 2015 gecertificeerd door TÜV en erkend door het Vlaamse Gewest (OVAM en Dep. Omgeving), het Brusselse Gewest (BIM), het Waalse Gewest (DGRNE-OWD) en door de overheid van Luxemburg (MEV).

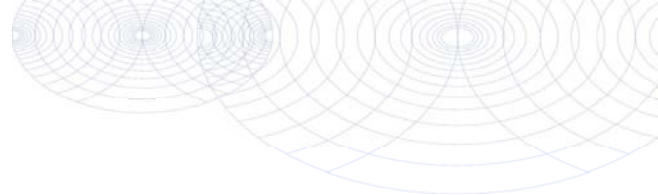
**Bijlage (B) met opmerkingen behorende bij analysecertificaat 2021186579/1**

Pagina 1/1

Opmerking 1)De toetswaarde van de som is gelijk aan de sommatie van $0,7 \times RG$ **Eurofins Analytico B.V.**

Gildeweg 42-46 Tel. +31 (0)34 242 63 00
3771 NB Barneveld Fax +31 (0)34 242 63 99
P.O. Box 459 E-mail info-env@eurofins.nl
3770 AL Barneveld NL Site www.eurofins.nl

BNP Paribas S.A. 227 9245 25
IBAN: NL71BNPA0227924525
BIC: BNPANL2A
KvK/CoC No. 09088623
BTW/VAT No. NL 8043.14.883.B01

Eurofins Analytico B.V. is ISO 14001: 2015 gecertificeerd door TÜV en erkend door het Vlaamse Gewest (OVAM en Dep. Omgeving), het Brusselse Gewest (BIM), het Waalse Gewest (DGRNE-OWD) en door de overheid van Luxemburg (MEV).

Bijlage (C) met methodeverwijzingen behorende bij analysecertificaat 2021186579/1

Pagina 1/1

Analyse	Methode	Techniek	Methode referentie
Voorbehandeling			
Cryogeen malen	W0106	Voorbehandeling	AS3000
Bodemkundige analyses			
Droge stof	W0104	Gravimetrie	pb 3010-2 en NEN-EN 15934
Organische stof (gloeiverlies)	W0109	Gravimetrie	pb 3010-3 en NEN 5754
Korrelgrootte < 2 µm (lutum)	W0171	Sedimentatie	pb 3010-4 en NEN 5753
Metalen			
Arsen (As)	W0423	ICP-MS	pb 3010-5 en NEN-EN-ISO 17294-2
Barium (Ba)	W0423	ICP-MS	pb 3010-5 en NEN-EN-ISO 17294-2
Cadmium (Cd)	W0423	ICP-MS	pb 3010-5 en NEN-EN-ISO 17294-2
Kobalt (Co)	W0423	ICP-MS	pb 3010-5 en NEN-EN-ISO 17294-2
Chroom (Cr)	W0423	ICP-MS	pb 3010-5 en NEN-EN-ISO 17294-2
Koper (Cu)	W0423	ICP-MS	pb 3010-5 en NEN-EN-ISO 17294-2
Kwik (Hg)	W0423	ICP-MS	pb 3010-5 en NEN-EN-ISO 17294-2
Molybdeen (Mo)	W0423	ICP-MS	pb 3010-5 en NEN-EN-ISO 17294-2
Nikkel (Ni)	W0423	ICP-MS	pb 3010-5 en NEN-EN-ISO 17294-2
Lood (Pb)	W0423	ICP-MS	pb 3010-5 en NEN-EN-ISO 17294-2
Zink (Zn)	W0423	ICP-MS	pb 3010-5 en NEN-EN-ISO 17294-2
Minerale olie			
Minerale Olie (C10-C40)	W0202	GC-FID	pb 3010-7 en NEN-EN-ISO 16703
Chromatogram M0 (GC)	W0202	GC-FID	NEN-EN-ISO 16703
Polychloorbifenylen, PCB			
PCB (7)	W0271	GC-MS	pb 3010-8 en NEN 6980
Polycyclische Aromatische Koolwaterstoffen, PAK			
PAK (10) (VROM)	W0271	GC-MS	pb. 3010-6 en NEN-ISO 18287
PAK som AS3000/AP04	W0271	GC-MS	pb. 3010-6 en NEN-ISO 18287

Nadere informatie over de toegepaste onderzoeksmethoden alsmede een classificatie van de meetonzekerheid staan vermeld in ons overzicht "Specificaties analysemethoden", versie juni 2020.

Chromatogram TPH/ Mineral Oil

Sample ID.: 12404371
 Certificate no.: 2021186579
 Sample description.: 1, A201: 80-120
 V

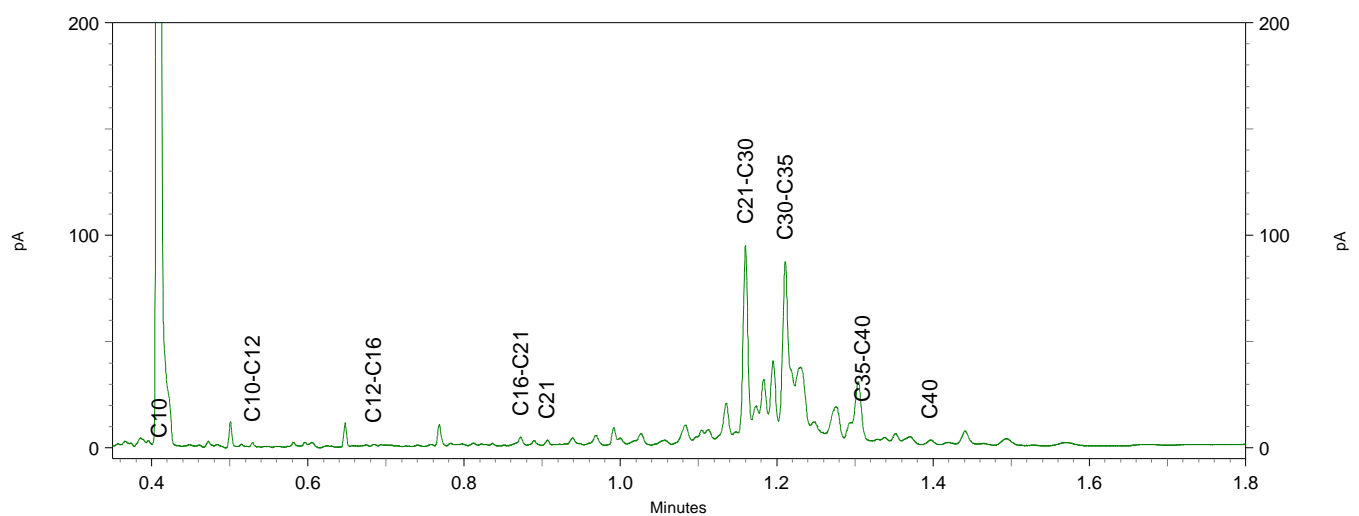
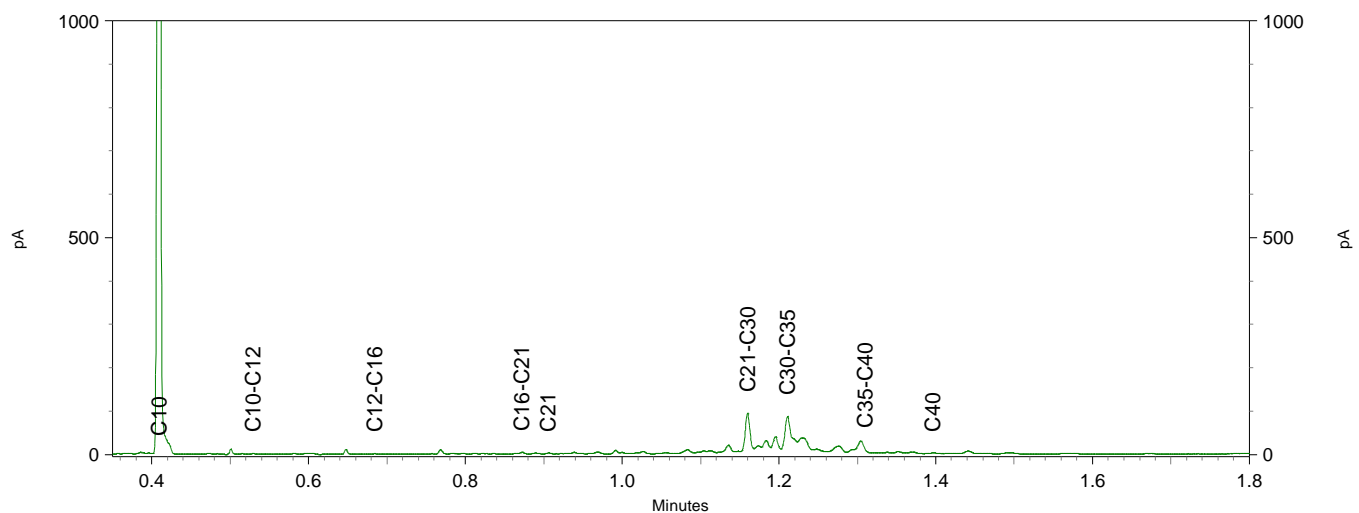
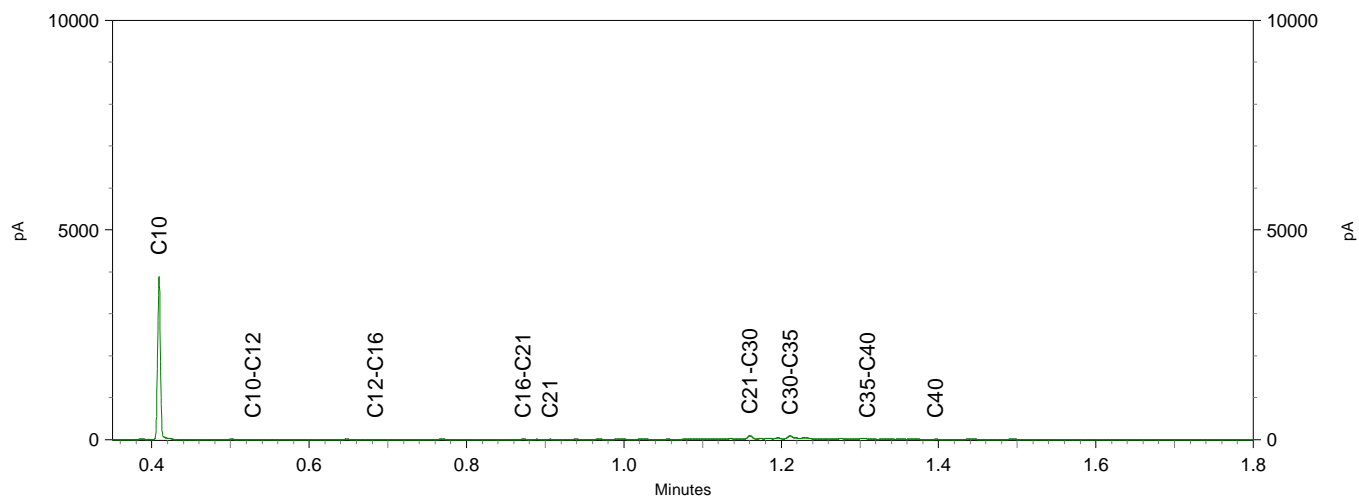

Enviso Ingenieursbureau
T.a.v. Roel Klaasse Bos
De Meerpaal 11
9206 AJ DRACHTEN

Analyscertificaat

Datum: 26-Nov-2021

Hierbij ontvangt u de resultaten van het navolgende laboratoriumonderzoek.

Certificaatnummer/Versie	2021189119/1
Uw project/verslagnummer	EN05120-001
Uw projectnaam	Drostenraai 71 te Noordscheschut
Uw ordernummer	Locatie B
Monster(s) ontvangen	19-Nov-2021

Dit certificaat mag uitsluitend in zijn geheel worden gereproduceerd.
De analyse resultaten hebben alleen betrekking op het beproefde object.

De grondmonsters worden tot 4 weken na datum ontvangst bewaard en watermonsters tot 2 weken na datum ontvangst. Zonder tegenbericht worden de monsters nadien afgevoerd.
Indien de monsters langer bewaard dienen te blijven verzoeken wij U dit exemplaar uiterlijk 1 werkdag voor afloop van de standaardbewaarperiode ondertekend aan ons te retourneren. Voor de kosten van het langer bewaren van monsters verwijzen wij naar de prijslijst.

Bewaren tot:

Datum:

Naam:

Handtekening:

Wij vertrouwen erop uw opdracht hiermee naar verwachting te hebben uitgevoerd, mocht U naar aanleiding van dit analysecertificaat nog vragen hebben verzoeken wij U contact op te nemen met de afdeling Verkoop en Advies.

Met vriendelijke groet,

Eurofins Analytico B.V.



Ing. A. Veldhuizen
Technical Manager

Eurofins Analytico B.V.

Gildeweg 42-46
3771 NB Barneveld
P.O. Box 459
3770 AL Barneveld NL

Tel. +31 (0)34 242 63 00
Fax +31 (0)34 242 63 99
E-mail info-env@eurofins.nl
Site www.eurofins.nl

BNP Paribas S.A. 227 9245 25
IBAN: NL71BNPA0227924525
BIC: BNPANL2A
KvK/CoC No. 09088623
BTW/VAT No. NL 8043.14.883.B01

Eurofins Analytico B.V. is ISO 14001: 2015 gecertificeerd door TÜV en erkend door het Vlaamse Gewest (OVAM en Dep. Omgeving), het Brusselse Gewest (BIM), het Waalse Gewest (DGRNE-OWD) en door de overheid van Luxemburg (MEV).

Analysecertificaat

Uw project/verslagnummer	EN05120-001	Certificaatnummer/Versie	2021189119/1
Uw projectnaam	Drostenaarai 71 te Noordscheschut	Startdatum analyse	19-Nov-2021
Uw ordernummer	Locatie B	Datum einde analyse	26-Nov-2021
Uw monsternemer	Roel Klaasse Bos	Rapportagedatum	26-Nov-2021/10:50
		Bijlage	A, B, C
		Pagina	1/3

Analyse	Eenheid	1	2	3	4	5
Voorbehandeling						
Cryogeen malen		Uitgevoerd	Uitgevoerd	Uitgevoerd	Uitgevoerd	Uitgevoerd
Bodemkundige analyses						
S Droge stof	% (m/m)	61.5	84.2	65.2	90.6	88.4
S Organische stof	% (m/m) ds	13.6	2.4	15.9	1.5	2.0
Gloeirest	% (m/m) ds	86	97	84	98	98
S Korrelgrootte < 2 µm (Lutum)	% (m/m) ds	6.2	<2.0	4.9	3.7	5.5
Metalen						
S Arseen (As)	mg/kg ds	150	11	40	<4.0	32
S Barium (Ba)	mg/kg ds	50				
S Cadmium (Cd)	mg/kg ds	0.35				
S Kobalt (Co)	mg/kg ds	3.1				
S Chroom (Cr)	mg/kg ds	280	<10	90	<10	26
S Koper (Cu)	mg/kg ds	22				
S Kwik (Hg)	mg/kg ds	0.19				
S Molybdeen (Mo)	mg/kg ds	<1.5				
S Nikkel (Ni)	mg/kg ds	4.4				
S Lood (Pb)	mg/kg ds	72				
S Zink (Zn)	mg/kg ds	80				
Minerale olie						
Minerale olie (C10-C12)	mg/kg ds	<3.0				
Minerale olie (C12-C16)	mg/kg ds	5.9				
Minerale olie (C16-C21)	mg/kg ds	42				
Minerale olie (C21-C30)	mg/kg ds	81				
Minerale olie (C30-C35)	mg/kg ds	50				
Minerale olie (C35-C40)	mg/kg ds	7.1				
S Minerale olie totaal (C10-C40)	mg/kg ds	190				
Chromatogram olie (GC)		Zie bijl.				
Polychloorbifenylen, PCB						
S PCB 28	mg/kg ds	<0.0010				

Nr.	Uw monsteromschrijving	Opgegeven monstermatrix	Monster nr.
1	1, PbB207: 40-90	Grond (AS3000)	12412785
2	2, PbB207: 100-150	Grond (AS3000)	12412786
3	3, PbB201: 0-50	Grond (AS3000)	12412787
4	4, B203: 5-55	Grond (AS3000)	12412788
5	5, B204: 40-80	Grond (AS3000)	12412789

Eurofins Analytico B.V.

Gildeweg 42-46
3771 NB Barneveld
P.O. Box 459
3770 AL Barneveld NL
Tel. +31 (0)34 242 63 00
Fax +31 (0)34 242 63 99
E-mail info-env@eurofins.nl
Site www.eurofins.nl

BNP Paribas S.A. 227 9245 25
IBAN: NL71BNPA0227924525
BIC: BNPANL2A
KvK/CoC No. 09088623
BTW/VAT No. NL 8043.14.883.B01



Q: door RvA geaccrediteerde verrichting
R: AP04 erkende en geaccrediteerde verrichting
S: AS SIKB erkende en geaccrediteerde verrichting
V: VLAREL erkende verrichting
W: Waals Gewest erkende verrichting

Dit certificaat mag uitsluitend in zijn geheel worden gereproduceerd.
Eurofins Analytico B.V. is ISO 14001: 2015 gecertificeerd door TÜV
en erkend door het Vlaamse Gewest (OVAM en Dep. Omgeving),
het Brusselse Gewest (BIM), het Waalse Gewest (DGRNE-OWD)
en door de overheid van Luxemburg (MEV).



Analysecertificaat

Uw project/verslagnummer	EN05120-001	Certificaatnummer/Versie	2021189119/1
Uw projectnaam	Drostenraai 71 te Noordscheschut	Startdatum analyse	19-Nov-2021
Uw ordernummer	Locatie B	Datum einde analyse	26-Nov-2021
Uw monsternemer	Roel Klaasse Bos	Rapportagedatum	26-Nov-2021/10:50
		Bijlage	A, B, C
		Pagina	2/3

Analyse	Eenheid	1	2	3	4	5
S PCB 52	mg/kg ds	<0.0010				
S PCB 101	mg/kg ds	<0.0010				
S PCB 118	mg/kg ds	<0.0010				
S PCB 138	mg/kg ds	<0.0010				
S PCB 153	mg/kg ds	<0.0010				
S PCB 180	mg/kg ds	<0.0010				
S PCB (som 7) (factor 0,7)	mg/kg ds	0.0049 ¹⁾				
Polycyclische Aromatische Koolwaterstoffen, PAK						
S Naftaleen	mg/kg ds	<0.050				
S Fenanthreen	mg/kg ds	4.7				
S Anthraceen	mg/kg ds	1.6				
S Fluorantheen	mg/kg ds	11				
S Benzo(a)anthraceen	mg/kg ds	4.6				
S Chryseen	mg/kg ds	4.2				
S Benzo(k)fluorantheen	mg/kg ds	1.8				
S Benzo(a)pyreen	mg/kg ds	4.2				
S Benzo(ghi)peryleen	mg/kg ds	2.0				
S Indeno(123-cd)pyreen	mg/kg ds	2.6				
S PAK VROM (10) (factor 0,7)	mg/kg ds	36				

Nr. Uw monsteromschrijving

Nr.	Uw monsteromschrijving	Opgegeven monstermatrix	Monster nr.
1	1, PbB207: 40-90	Grond (AS3000)	12412785
2	2, PbB207: 100-150	Grond (AS3000)	12412786
3	3, PbB201: 0-50	Grond (AS3000)	12412787
4	4, B203: 5-55	Grond (AS3000)	12412788
5	5, B204: 40-80	Grond (AS3000)	12412789

Eurofins Analytico B.V.

Gildeweg 42-46
3771 NB Barneveld
P.O. Box 459
3770 AL Barneveld NL
Tel. +31 (0)34 242 63 00
Fax +31 (0)34 242 63 99
E-mail info-env@eurofins.nl
Site www.eurofins.nl

BNP Paribas S.A. 227 9245 25
IBAN: NL71BNPA0227924525
BIC: BNPANL2A
KvK/CoC No. 09088623
BTW/VAT No. NL 8043.14.883.B01



Q: door RvA geaccrediteerde verrichting
R: AP04 erkende en geaccrediteerde verrichting
S: AS SIKB erkende en geaccrediteerde verrichting
V: VLAREL erkende verrichting
W: Waals Gewest erkende verrichting

Dit certificaat mag uitsluitend in zijn geheel worden gereproduceerd.
Eurofins Analytico B.V. is ISO 14001: 2015 gecertificeerd door TÜV en erkend door het Vlaamse Gewest (OVAM en Dep. Omgeving), het Brusselse Gewest (BIM), het Waalse Gewest (DGRNE-OWD) en door de overheid van Luxemburg (MEV).



Analysecertificaat

Uw project/verslagnummer	EN05120-001	Certificaatnummer/Versie	2021189119/1
Uw projectnaam	Drostenraai 71 te Noordscheschut	Startdatum analyse	19-Nov-2021
Uw ordernummer	Locatie B	Datum einde analyse	26-Nov-2021
Uw monsternemer	Roel Klaasse Bos	Rapportagedatum	26-Nov-2021/10:50
		Bijlage	A, B, C
		Pagina	3/3

Analyse	Eenheid	6	7
Voorbehandeling			
Cryogeen malen		Uitgevoerd	Uitgevoerd
Bodemkundige analyses			
S Droge stof	% (m/m)	86.9	87.4
S Organische stof	% (m/m) ds	2.0	1.0
Gloeirest	% (m/m) ds	98	98
S Korrelgrootte < 2 µm (Lutum)	% (m/m) ds	3.2	8.9
Metalen			
S Arseen (As)	mg/kg ds	6.9	<4.0
S Chroom (Cr)	mg/kg ds	<10	12

Nr. Uw monsteromschrijving

6 6, PbB205: 10-50
7 7, B202: 20-60

Opgegeven monstermatrix

Grond (AS3000)
Grond (AS3000)

Monster nr.

12412790
12412791

Eurofins Analytico B.V.

Gildeweg 42-46 Tel. +31 (0)34 242 63 00
3771 NB Barneveld Fax +31 (0)34 242 63 99
P.O. Box 459 E-mail info-env@eurofins.nl
3770 AL Barneveld NL Site www.eurofins.nl

BNP Paribas S.A. 227 9245 25
IBAN: NL71BNPA0227924525
BIC: BNPANL2A
KvK/CoC No. 09088623
BTW/VAT No. NL 8043.14.883.B01



Q: door RvA geaccrediteerde verrichting
R: AP04 erkende en geaccrediteerde verrichting
S: AS SIKB erkende en geaccrediteerde verrichting
V: VLAREL erkende verrichting
W: Waals Gewest erkende verrichting

Dit certificaat mag uitsluitend in zijn geheel worden gereproduceerd.
Eurofins Analytico B.V. is ISO 14001: 2015 gecertificeerd door TÜV en erkend door het Vlaamse Gewest (OVAM en Dep. Omgeving), het Brusselse Gewest (BIM), het Waalse Gewest (DGRNE-OWD) en door de overheid van Luxemburg (MEV).

**Akkoord
Pr.coörd.**



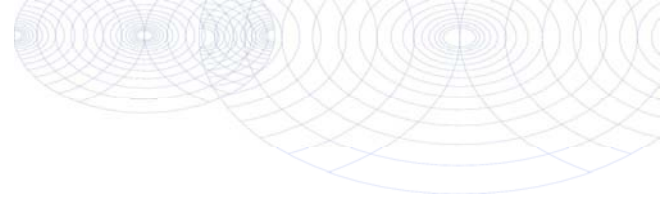

Bijlage (A) met de opgegeven deelmonsterinformatie behorende bij het analysecertificaat. 2021189119/1

Pagina 1/1

Monster nr.	Uw monsteromschrijving			Uw datum monstername	Monsteromsch./Monstername ID
Barcode	Boornr	Van	Tot		
12412785	1, PbB207: 40-90				
0539114938	PbB207	40	90	19-Nov-2021	
12412786	2, PbB207: 100-150				
0539114940	PbB207	100	150	19-Nov-2021	
12412787	3, PbB201: 0-50				
3945368AA	PbB201	0	50	19-Nov-2021	
12412788	4, B203: 5-55				
0539114668	B203	5	55	16-Nov-2021	
12412789	5, B204: 40-80				
3945372AA	B204	40	80	19-Nov-2021	
12412790	6, PbB205: 10-50				
0539114691	PbB205	10	50	16-Nov-2021	
12412791	7, B202: 20-60				
0539114957	B202	20	60	19-Nov-2021	



Eurofins Analytico B.V.

Gildeweg 42-46
 3771 NB Barneveld
 P.O. Box 459
 3770 AL Barneveld NL

Tel. +31 (0)34 242 63 00
 Fax +31 (0)34 242 63 99
 E-mail info-env@eurofins.nl
 Site www.eurofins.nl

BNP Paribas S.A. 227 9245 25
 IBAN: NL71BNPA0227924525
 BIC: BNPANL2A
 KvK/CoC No. 09088623
 BTW/VAT No. NL 8043.14.883.B01

Eurofins Analytico B.V. is ISO 14001: 2015 gecertificeerd door TÜV en erkend door het Vlaamse Gewest (OVAM en Dep. Omgeving), het Brusselse Gewest (BIM), het Waalse Gewest (DGRNE-OWD) en door de overheid van Luxemburg (MEV).

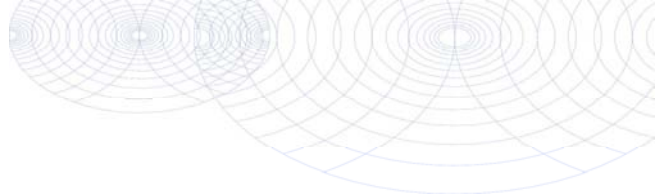
**Bijlage (B) met opmerkingen behorende bij analysecertificaat 2021189119/1**

Pagina 1/1

Opmerking 1)De toetswaarde van de som is gelijk aan de sommatie van $0,7 \star RG$ **Eurofins Analytico B.V.**

Gildeweg 42-46 Tel. +31 (0)34 242 63 00
3771 NB Barneveld Fax +31 (0)34 242 63 99
P.O. Box 459 E-mail info-env@eurofins.nl
3770 AL Barneveld NL Site www.eurofins.nl

BNP Paribas S.A. 227 9245 25
IBAN: NL71BNPA0227924525
BIC: BNPANL2A
KvK/CoC No. 09088623
BTW/VAT No. NL 8043.14.883.B01

Eurofins Analytico B.V. is ISO 14001: 2015 gecertificeerd door TÜV en erkend door het Vlaamse Gewest (OVAM en Dep. Omgeving), het Brusselse Gewest (BIM), het Waalse Gewest (DGRNE-OWD) en door de overheid van Luxemburg (MEV).

Bijlage (C) met methodeverwijzingen behorende bij analysecertificaat 2021189119/1

Pagina 1/1

Analyse	Methode	Techniek	Methode referentie
Voorbehandeling			
Cryogeen malen	W0106	Voorbehandeling	AS3000
Bodemkundige analyses			
Droge Stof	W0104	Gravimetrie	pb 3010-2 en NEN-EN 15934
Organische stof (gloeiverlies)	W0109	Gravimetrie	pb 3010-3 en NEN 5754
Korrelgrootte < 2 µm (lutum)	W0171	Sedimentatie	pb 3010-4 en NEN 5753
Metalen			
Arsen (As)	W0423	ICP-MS	pb 3010-5 en NEN-EN-ISO 17294-2
Barium (Ba)	W0423	ICP-MS	pb 3010-5 en NEN-EN-ISO 17294-2
Cadmium (Cd)	W0423	ICP-MS	pb 3010-5 en NEN-EN-ISO 17294-2
Kobalt (Co)	W0423	ICP-MS	pb 3010-5 en NEN-EN-ISO 17294-2
Chroom (Cr)	W0423	ICP-MS	pb 3010-5 en NEN-EN-ISO 17294-2
Koper (Cu)	W0423	ICP-MS	pb 3010-5 en NEN-EN-ISO 17294-2
Kwik (Hg)	W0423	ICP-MS	pb 3010-5 en NEN-EN-ISO 17294-2
Molybdeen (Mo)	W0423	ICP-MS	pb 3010-5 en NEN-EN-ISO 17294-2
Nikkel (Ni)	W0423	ICP-MS	pb 3010-5 en NEN-EN-ISO 17294-2
Lood (Pb)	W0423	ICP-MS	pb 3010-5 en NEN-EN-ISO 17294-2
Zink (Zn)	W0423	ICP-MS	pb 3010-5 en NEN-EN-ISO 17294-2
Minerale olie			
Minerale Olie (C10-C40)	W0202	GC-FID	pb 3010-7 en NEN-EN-ISO 16703
Chromatogram M0 (GC)	W0202	GC-FID	NEN-EN-ISO 16703
Polychloorbifenylen, PCB			
PCB (7)	W0271	GC-MS	pb 3010-8 en NEN 6980
Polycyclische Aromatische Koolwaterstoffen, PAK			
PAK som AS3000/AP04	W0271	GC-MS	pb. 3010-6 en NEN-ISO 18287
PAK (10) (VR0M)	W0271	GC-MS	pb. 3010-6 en NEN-ISO 18287

Nadere informatie over de toegepaste onderzoeksmethoden alsmede een classificatie van de meetonzekerheid staan vermeld in ons overzicht "Specificaties analysemethoden", versie juni 2020.

Chromatogram TPH/ Mineral Oil

Sample ID.: 12412785
 Certificate no.: 2021189119
 Sample description.: 1, PbB207: 40-90
 V

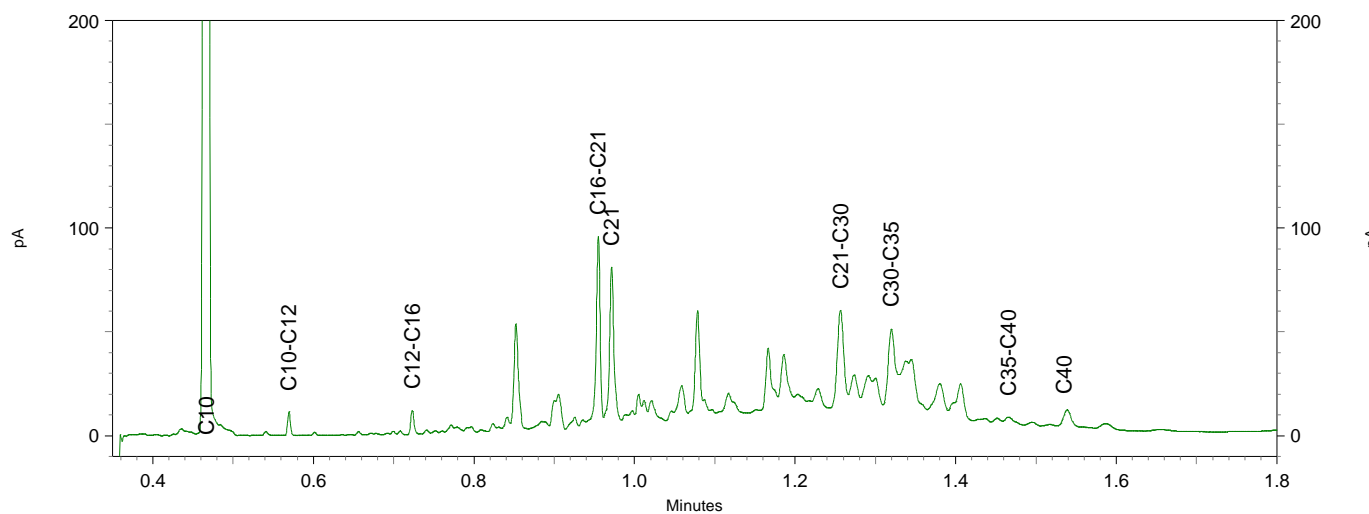
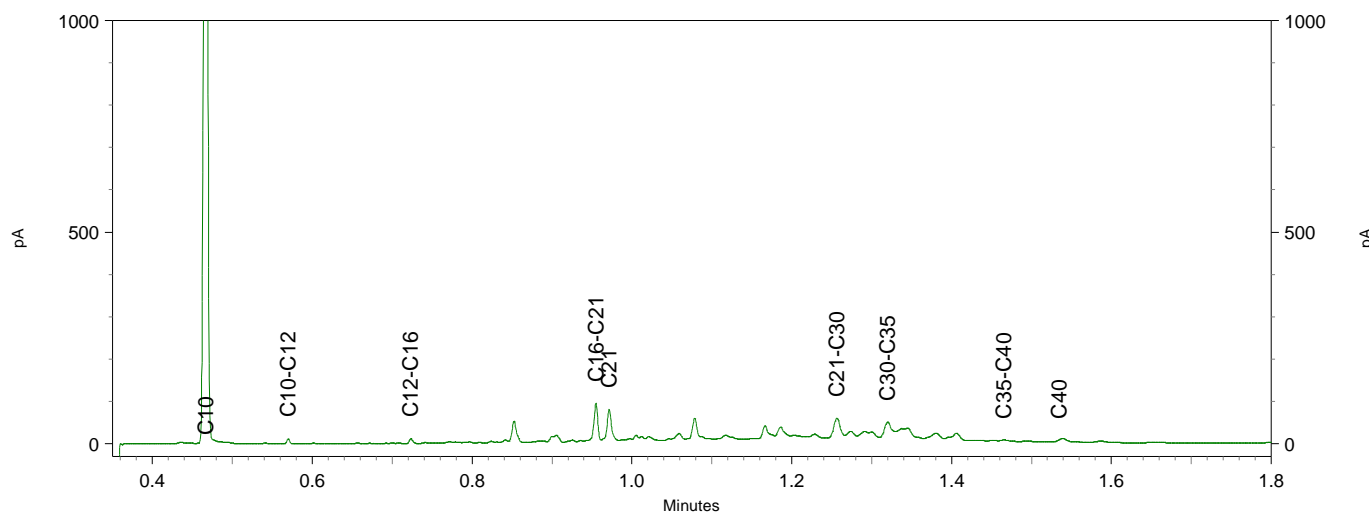
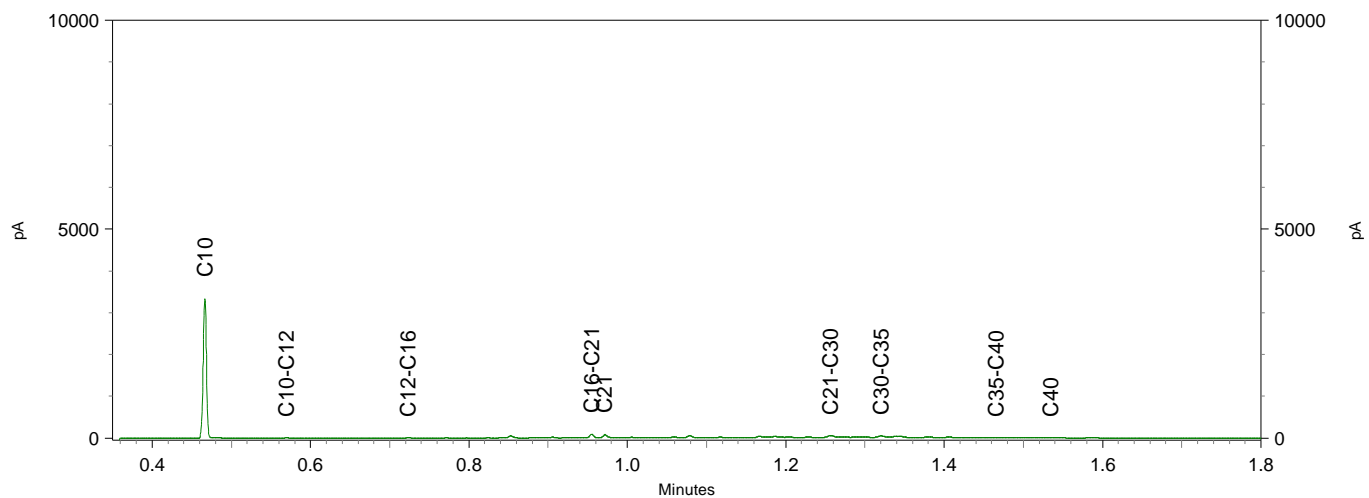

Enviso Ingenieursbureau
T.a.v. Roel Klaasse Bos
De Meerpaal 11
9206 AJ DRACHTEN

Analyscertificaat

Datum: 19-Nov-2021

Hierbij ontvangt u de resultaten van het navolgende laboratoriumonderzoek.

Certificaatnummer/Versie	2021186580/1
Uw project/verslagnummer	EN05120-001
Uw projectnaam	Drostenraai 71 te Noordscheschut
Uw ordernummer	Locatie C
Monster(s) ontvangen	17-Nov-2021

Dit certificaat mag uitsluitend in zijn geheel worden gereproduceerd.
De analyse resultaten hebben alleen betrekking op het beproefde object.

De grondmonsters worden tot 4 weken na datum ontvangst bewaard en watermonsters tot 2 weken na datum ontvangst. Zonder tegenbericht worden de monsters nadien afgevoerd.
Indien de monsters langer bewaard dienen te blijven verzoeken wij U dit exemplaar uiterlijk 1 werkdag voor afloop van de standaardbewaarperiode ondertekend aan ons te retourneren. Voor de kosten van het langer bewaren van monsters verwijzen wij naar de prijslijst.

Bewaren tot:

Datum:

Naam:

Handtekening:

Wij vertrouwen erop uw opdracht hiermee naar verwachting te hebben uitgevoerd, mocht U naar aanleiding van dit analyscertificaat nog vragen hebben verzoeken wij U contact op te nemen met de afdeling Verkoop en Advies.

Met vriendelijke groet,

Eurofins Analytico B.V.



Ing. A. Veldhuizen
Technical Manager

Eurofins Analytico B.V.

Gildeweg 42-46
3771 NB Barneveld
P.O. Box 459
3770 AL Barneveld NL

Tel. +31 (0)34 242 63 00
Fax +31 (0)34 242 63 99
E-mail info-env@eurofins.nl
Site www.eurofins.nl

BNP Paribas S.A. 227 9245 25
IBAN: NL71BNPA0227924525
BIC: BNPANL2A
KvK/CoC No. 09088623
BTW/VAT No. NL 8043.14.883.B01

Eurofins Analytico B.V. is ISO 14001: 2015 gecertificeerd door TÜV en erkend door het Vlaamse Gewest (OVAM en Dep. Omgeving), het Brusselse Gewest (BIM), het Waalse Gewest (DGRNE-OWD) en door de overheid van Luxemburg (MEV).

Analysecertificaat

Uw project/verslagnummer	EN05120-001	Certificaatnummer/Versie	2021186580/1
Uw projectnaam	Drostenaarai 71 te Noordscheschut	Startdatum analyse	17-Nov-2021
Uw ordernummer	Locatie C	Datum einde analyse	19-Nov-2021
Uw monsternemer	Roel Klaasse Bos	Rapportagedatum	19-Nov-2021/17:14
		Bijlage	A, B, C
		Pagina	1/3

Analyse	Eenheid	1	2
Voorbehandeling			
Cryogeen malen		Uitgevoerd	Uitgevoerd
Bodemkundige analyses			
S Droge stof	% (m/m)	84.6	89.4
S Organische stof	% (m/m) ds	5.1	1.1
Gloeirest	% (m/m) ds	95	99
S Korrelgrootte < 2 µm (Lutum)	% (m/m) ds	3.0	4.2
Metalen			
S Arseen (As)	mg/kg ds	49	<4.0
S Barium (Ba)	mg/kg ds	36	<20
S Cadmium (Cd)	mg/kg ds	<0.20	<0.20
S Kobalt (Co)	mg/kg ds	<3.0	<3.0
S Chroom (Cr)	mg/kg ds	68	<10
S Koper (Cu)	mg/kg ds	14	<5.0
S Kwik (Hg)	mg/kg ds	0.086	<0.050
S Molybdeen (Mo)	mg/kg ds	<1.5	<1.5
S Nikkel (Ni)	mg/kg ds	<4.0	<4.0
S Lood (Pb)	mg/kg ds	35	<10
S Zink (Zn)	mg/kg ds	55	<20
Minerale olie			
Minerale olie (C10-C12)	mg/kg ds	<3.0	<3.0
Minerale olie (C12-C16)	mg/kg ds	<5.0	<5.0
Minerale olie (C16-C21)	mg/kg ds	14	<5.0
Minerale olie (C21-C30)	mg/kg ds	71	<11
Minerale olie (C30-C35)	mg/kg ds	53	<5.0
Minerale olie (C35-C40)	mg/kg ds	35	<6.0
S Minerale olie totaal (C10-C40)	mg/kg ds	180	<35
Chromatogram olie (GC)		Zie bijl.	
Polychloorbifenylen, PCB			
S PCB 28	mg/kg ds	<0.0010	<0.0010

Nr. Uw monsteromschrijving

1	1, C201: 0-50, C202: 0-50, C204: 5-55
2	2, PbC205: 50-70, C203: 40-60

Opgegeven monstermatrix

Grond (AS3000)	12404372
Grond (AS3000)	12404373

Eurofins Analytico B.V.

Gildeweg 42-46
 3771 NB Barneveld
 P.O. Box 459
 3770 AL Barneveld NL

Tel. +31 (0)34 242 63 00
 Fax +31 (0)34 242 63 99
 E-mail info-env@eurofins.nl
 Site www.eurofins.nl

BNP Paribas S.A. 227 9245 25
 IBAN: NL71BNPA0227924525
 BIC: BNPANL2A
 KvK/CoC No. 09088623
 BTW/VAT No. NL 8043.14.883.B01



Q: door RvA geaccrediteerde verrichting
 R: AP04 erkende en geaccrediteerde verrichting
 S: AS SIKB erkende en geaccrediteerde verrichting
 V: VLAREL erkende verrichting
 W: Waals Gewest erkende verrichting

Dit certificaat mag uitsluitend in zijn geheel worden gereproduceerd.
 Eurofins Analytico B.V. is ISO 14001: 2015 gecertificeerd door TÜV
 en erkend door het Vlaamse Gewest (OVAM en Dep. Omgeving),
 het Brusselse Gewest (BIM), het Waalse Gewest (DGRNE-OWD)
 en door de overheid van Luxemburg (MEV).



Analysecertificaat

Uw project/verslagnummer	EN05120-001	Certificaatnummer/Versie	2021186580/1
Uw projectnaam	Drostenaarai 71 te Noordscheschut	Startdatum analyse	17-Nov-2021
Uw ordernummer	Locatie C	Datum einde analyse	19-Nov-2021
Uw monsternemer	Roel Klaasse Bos	Rapportagedatum	19-Nov-2021/17:14
		Bijlage	A, B, C
		Pagina	2/3

Analyse	Eenheid	1	2
S PCB 52	mg/kg ds	<0.0010	<0.0010
S PCB 101	mg/kg ds	<0.0010	<0.0010
S PCB 118	mg/kg ds	<0.0010	<0.0010
S PCB 138	mg/kg ds	0.0010 ²⁾	<0.0010
S PCB 153	mg/kg ds	0.0012 ³⁾	<0.0010
S PCB 180	mg/kg ds	0.0010	<0.0010
S PCB (som 7) (factor 0,7)	mg/kg ds	0.0060	0.0049 ¹⁾
PerFluorKoolwaterstoffen (PFC)			
Q perfluorbutaanzuur (PFBA)	µg/kg ds	0.1	
Q perfluorpentaanzuur (PFPeA)	µg/kg ds	<0.1	
Q perfluorhexaanzuur (PFHxA)	µg/kg ds	<0.1	
Q perfluorheptaanzuur (PFHpA)	µg/kg ds	<0.1	
Q perfluoroctaanzuur (PFOA) lineair	µg/kg ds	0.4	
Q perfluoroctaanzuur (PFOA) vertakt	µg/kg ds	<0.1	
Q perfluornonaanzuur (PFNA)	µg/kg ds	<0.1	
Q perfluordecaanzuur (PFDA)	µg/kg ds	<0.1	
Q perfluorundecaanzuur (PFUnDA)	µg/kg ds	<0.1	
Q perfluordodecaanzuur (PFDoA)	µg/kg ds	<0.1	
Q perfluortridecaanzuur (PFTrDA)	µg/kg ds	<0.1	
Q perfluortetradecaanzuur (PFTeDA)	µg/kg ds	<0.1	
Q perfluorhexadecaanzuur (PFHxDA)	µg/kg ds	<0.1	
Q perfluoroctadecaanzuur (PFODA)	µg/kg ds	<0.1	
Q perfluorbutaansulfonzuur (PFBS)	µg/kg ds	<0.1	
Q perfluorpentaansulfonzuur (PFPeS)	µg/kg ds	<0.1	
Q perfluorhexaansulfonzuur (PFHxS)	µg/kg ds	<0.1	
Q perfluorheptaansulfonzuur (PFHpS)	µg/kg ds	<0.1	
Q perfluoroctaansulfonzuur (PFOS) lineair	µg/kg ds	0.8	
Q perfluoroctaansulfonzuur (PFOS) vertakt	µg/kg ds	0.3	
Q perfluordecaansulfonzuur (PFDS)	µg/kg ds	<0.1	
Q 4:2 fluortelomeer sulfonzuur (4:2 FTS)	µg/kg ds	<0.1	
Q 6:2 fluortelomeer sulfonzuur (6:2 FTS)	µg/kg ds	<0.1	

Nr.	Uw monsteromschrijving	Opgegeven monstermatrix	Monster nr.
1	1, C201: 0-50, C202: 0-50, C204: 5-55	Grond (AS3000)	12404372
2	2, PbC205: 50-70, C203: 40-60	Grond (AS3000)	12404373

Eurofins Analytico B.V.

Gildeweg 42-46
3771 NB Barneveld
P.O. Box 459
3770 AL Barneveld NL

Tel. +31 (0)34 242 63 00
Fax +31 (0)34 242 63 99
E-mail info-env@eurofins.nl
Site www.eurofins.nl

BNP Paribas S.A. 227 9245 25
IBAN: NL71BNPA0227924525
BIC: BNPANL2A
KvK/CoC No. 09088623
BTW/VAT No. NL 8043.14.883.B01



Q: door RvA geaccrediteerde verrichting
R: AP04 erkende en geaccrediteerde verrichting
S: AS SIKB erkende en geaccrediteerde verrichting
V: VLAREL erkende verrichting
W: Waals Gewest erkende verrichting

Dit certificaat mag uitsluitend in zijn geheel worden gereproduceerd.
Eurofins Analytico B.V. is ISO 14001: 2015 gecertificeerd door TÜV
en erkend door het Vlaamse Gewest (OVAM en Dep. Omgeving),
het Brusselse Gewest (BIM), het Waalse Gewest (DGRNE-OWD)
en door de overheid van Luxemburg (MEV).



Analysecertificaat

Uw project/verslagnummer	EN05120-001	Certificaatnummer/Versie	2021186580/1
Uw projectnaam	Drostenraai 71 te Noordscheschut	Startdatum analyse	17-Nov-2021
Uw ordernummer	Locatie C	Datum einde analyse	19-Nov-2021
Uw monsternemer	Roel Klaasse Bos	Rapportagedatum	19-Nov-2021/17:14
		Bijlage	A, B, C
		Pagina	3/3

Analyse	Eenheid	1	2
Q 8:2 fluortelomeer sulfonzuur (8:2 FTS)	µg/kg ds	<0.1	
Q 10:2 fluortelomeer sulfonzuur (10:2 FTS)	µg/kg ds	<0.1	
Q N-methylperfluorooctaansulfonamideacetaat (MeFOSAA)	µg/kg ds	<0.1	
Q N-ethylperfluorooctaansulfonamideacetaat (EtFOSAA)	µg/kg ds	<0.1	
Q perfluorooctaansulfonamide (PFOSA)	µg/kg ds	<0.1	
Q N-methylperfluorooctaansulfonamide (MeFOSA)	µg/kg ds	<0.1	
Q 8:2 fluortelomeerfosfaatdiester (8:2 diPAP)	µg/kg ds	<0.1	
Q som PFOA (*0,7)	µg/kg ds	0.5	
Q som PFOS (*0,7)	µg/kg ds	1.1	
Polycyclische Aromatische Koolwaterstoffen, PAK			
S Naftaleen	mg/kg ds	<0.050	<0.050
S Fenanthreen	mg/kg ds	0.47	<0.050
S Anthraceen	mg/kg ds	1.1	<0.050
S Fluorantheen	mg/kg ds	1.6	<0.050
S Benzo(a)anthraceen	mg/kg ds	0.80	<0.050
S Chryseen	mg/kg ds	0.75	<0.050
S Benzo(k)fluorantheen	mg/kg ds	0.48	<0.050
S Benzo(a)pyreen	mg/kg ds	0.77	<0.050
S Benzo(ghi)peryleen	mg/kg ds	0.82	<0.050
S Indeno(123-cd)pyreen	mg/kg ds	0.87	<0.050
S PAK VROM (10) (factor 0,7)	mg/kg ds	7.6	0.35 ¹⁾

Nr. Uw monsteromschrijving

1	1, C201: 0-50, C202: 0-50, C204: 5-55
2	2, PbC205: 50-70, C203: 40-60

Opgegeven monstermatrix

Grond (AS3000)	12404372
Grond (AS3000)	12404373

Eurofins Analytico B.V.

Gildeweg 42-46
3771 NB Barneveld
P.O. Box 459
3770 AL Barneveld NL

Tel. +31 (0)34 242 63 00
Fax +31 (0)34 242 63 99
E-mail info-env@eurofins.nl
Site www.eurofins.nl

BNP Paribas S.A. 227 9245 25
IBAN: NL71BNPA0227924525
BIC: BNPANL2A
KvK/CoC No. 09088623
BTW/VAT No. NL 8043.14.883.B01



Q: door RvA geaccrediteerde verrichting
R: AP04 erkende en geaccrediteerde verrichting
S: AS SIKB erkende en geaccrediteerde verrichting
V: VLAREL erkende verrichting
W: Waals Gewest erkende verrichting

Dit certificaat mag uitsluitend in zijn geheel worden gereproduceerd.
Eurofins Analytico B.V. is ISO 14001: 2015 gecertificeerd door TÜV en erkend door het Vlaamse Gewest (OVAM en Dep. Omgeving), het Brusselse Gewest (BIM), het Waalse Gewest (DGRNE-OWD) en door de overheid van Luxemburg (MEV).

Akkoord
Pr.coörd.



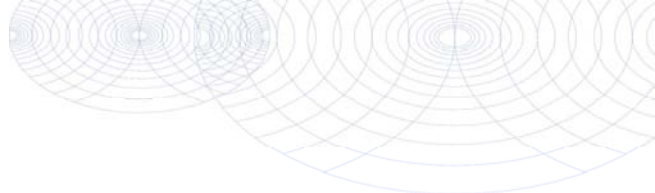

Bijlage (A) met de opgegeven deelmonsterinformatie behorende bij het analysecertificaat. 2021186580/1

Pagina 1/1

Monster nr.	Uw monsteromschrijving				
Barcode	Boornr	Van	Tot	Uw datum monstername	Monsteromsch./Monstername ID
12404372	1, C201: 0-50, C202: 0-50, C204: 5-55				
0539114672	C204	5	55	16-Nov-2021	
0539114679	C202	0	50	16-Nov-2021	
0539114674	C201	0	50	16-Nov-2021	
12404373	2, PbC205: 50-70, C203: 40-60				
0539114757	PbC205	50	70	16-Nov-2021	
0539114681	C203	40	60	16-Nov-2021	



Eurofins Analytico B.V.

Gildeweg 42-46
 3771 NB Barneveld
 P.O. Box 459
 3770 AL Barneveld NL

Tel. +31 (0)34 242 63 00
 Fax +31 (0)34 242 63 99
 E-mail info-env@eurofins.nl
 Site www.eurofins.nl

BNP Paribas S.A. 227 9245 25
 IBAN: NL71BNP0227924525
 BIC: BNPANL2A
 KvK/CoC No. 09088623
 BTW/VAT No. NL 8043.14.883.B01

Eurofins Analytico B.V. is ISO 14001: 2015 gecertificeerd door TÜV en erkend door het Vlaamse Gewest (OVAM en Dep. Omgeving), het Brusselse Gewest (BIM), het Waalse Gewest (DGRNE-OWD) en door de overheid van Luxemburg (MEV).

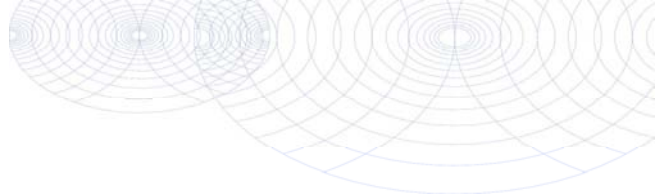
**Bijlage (B) met opmerkingen behorende bij analysecertificaat 2021186580/1**

Pagina 1/1

Opmerking 1)De toetswaarde van de som is gelijk aan de sommatie van $0,7 \times RG$ **Opmerking 2)**

PCB 138 kan positief beïnvloed worden door PCB 163.

Opmerking 3)

PCB 153 kan positief beïnvloed worden door PCB 132.

**Eurofins Analytico B.V.**

Gildeweg 42-46 Tel. +31 (0)34 242 63 00
3771 NB Barneveld Fax +31 (0)34 242 63 99
P.O. Box 459 E-mail info-env@eurofins.nl
3770 AL Barneveld NL Site www.eurofins.nl

BNP Paribas S.A. 227 9245 25
IBAN: NL71BNPA0227924525
BIC: BNPANL2A
KvK/CoC No. 09088623
BTW/VAT No. NL 8043.14.883.B01

Eurofins Analytico B.V. is ISO 14001: 2015 gecertificeerd door TÜV en erkend door het Vlaamse Gewest (OVAM en Dep. Omgeving), het Brusselse Gewest (BIM), het Waalse Gewest (DGRNE-OWD) en door de overheid van Luxemburg (MEV).

Bijlage (C) met methodeverwijzingen behorende bij analysecertificaat 2021186580/1

Pagina 1/1

Analyse	Methode	Techniek	Methode referentie
Voorbehandeling			
Cryogeen malen	W0106	Voorbehandeling	AS3000
Bodemkundige analyses			
Droge Stof	W0104	Gravimetrie	pb 3010-2 en NEN-EN 15934
Organische stof (gloeiverlies)	W0109	Gravimetrie	pb 3010-3 en NEN 5754
Korrelgrootte < 2 µm (lutum)	W0171	Sedimentatie	pb 3010-4 en NEN 5753
Metalen			
Arsen (As)	W0423	ICP-MS	pb 3010-5 en NEN-EN-ISO 17294-2
Barium (Ba)	W0423	ICP-MS	pb 3010-5 en NEN-EN-ISO 17294-2
Cadmium (Cd)	W0423	ICP-MS	pb 3010-5 en NEN-EN-ISO 17294-2
Kobalt (Co)	W0423	ICP-MS	pb 3010-5 en NEN-EN-ISO 17294-2
Chroom (Cr)	W0423	ICP-MS	pb 3010-5 en NEN-EN-ISO 17294-2
Koper (Cu)	W0423	ICP-MS	pb 3010-5 en NEN-EN-ISO 17294-2
Kwik (Hg)	W0423	ICP-MS	pb 3010-5 en NEN-EN-ISO 17294-2
Molybdeen (Mo)	W0423	ICP-MS	pb 3010-5 en NEN-EN-ISO 17294-2
Nikkel (Ni)	W0423	ICP-MS	pb 3010-5 en NEN-EN-ISO 17294-2
Lood (Pb)	W0423	ICP-MS	pb 3010-5 en NEN-EN-ISO 17294-2
Zink (Zn)	W0423	ICP-MS	pb 3010-5 en NEN-EN-ISO 17294-2
Minerale olie			
Minerale Olie (C10-C40)	W0202	GC-FID	pb 3010-7 en NEN-EN-ISO 16703
Chromatogram M0 (GC)	W0202	GC-FID	NEN-EN-ISO 16703
Polychloorbifenylen, PCB			
PCB (7)	W0271	GC-MS	pb 3010-8 en NEN 6980
PerFluorKoolwaterstoffen (PFC)			
PFAS (28) Handelingskader	W0323	LC-MSMS	Eigen methode
Som lin + vert PFOS & PFOA AS3000	W0323	LC-MSMS	Eigen methode
Polycyclische Aromatische Koolwaterstoffen, PAK			
PAK (10) (VROM)	W0271	GC-MS	pb. 3010-6 en NEN-ISO 18287
PAK som AS3000/AP04	W0271	GC-MS	pb. 3010-6 en NEN-ISO 18287

Nadere informatie over de toegepaste onderzoeksmethoden alsmede een classificatie van de meetonzekerheid staan vermeld in ons overzicht "Specificaties analysemethoden", versie juni 2020.

Chromatogram TPH/ Mineral Oil

Sample ID.: 12404372

Certificate no.: 2021186580

Sample description.: 1, C201: 0-50, C202: 0-50, C204: 5-55

V

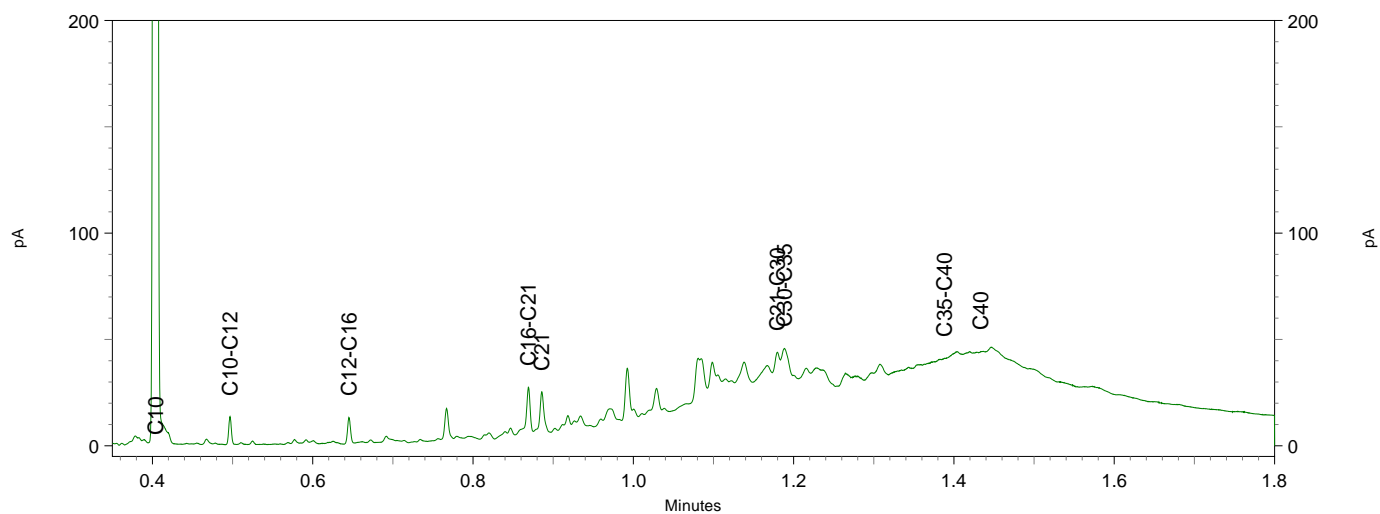
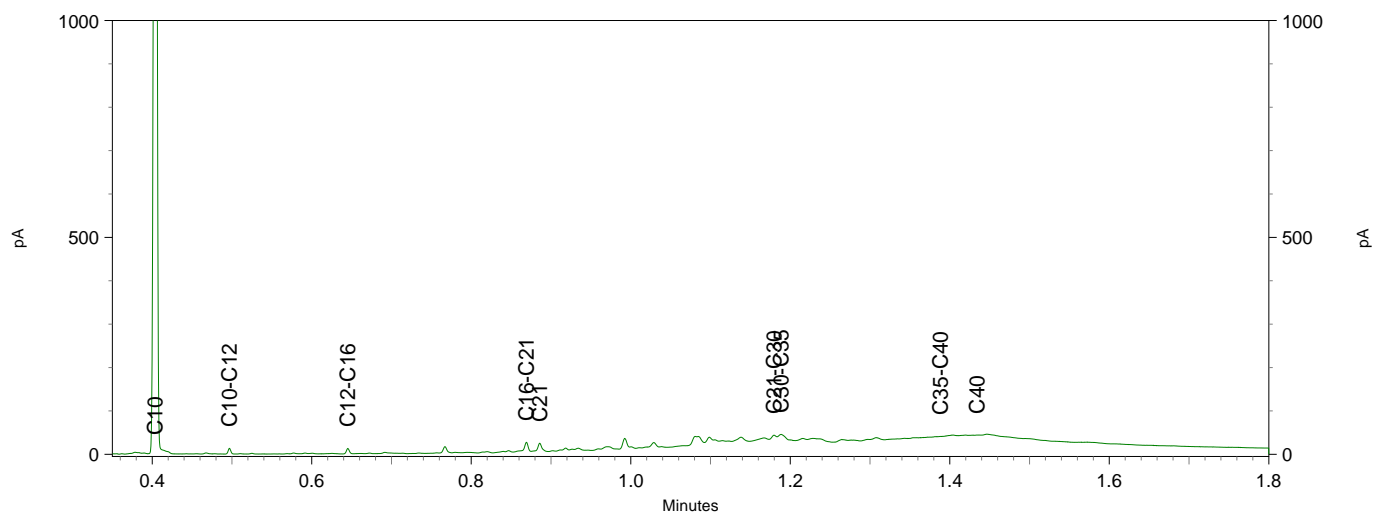
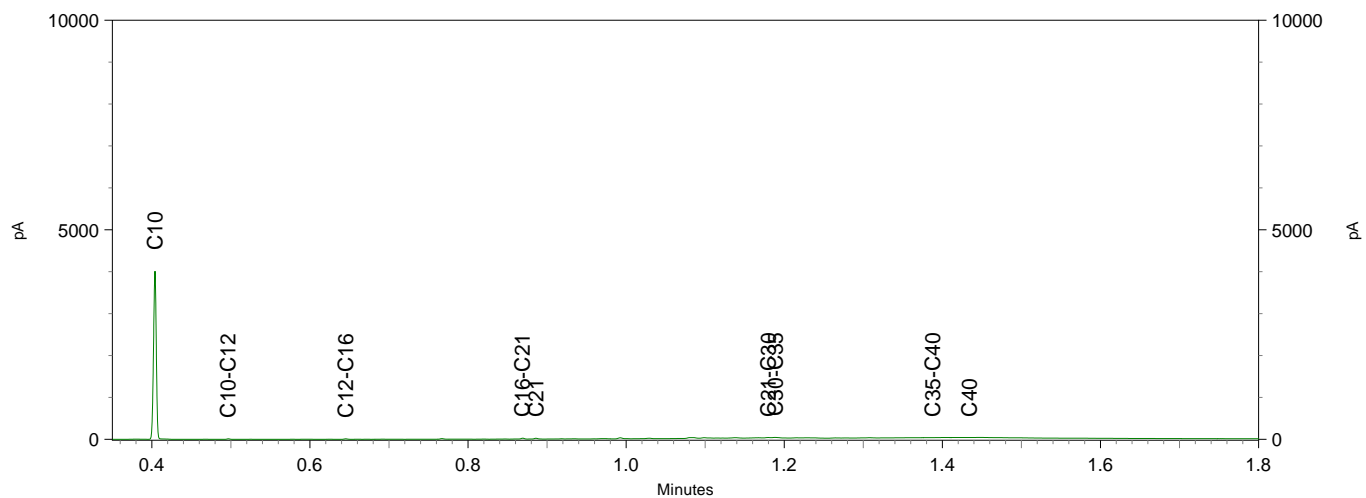

Enviso Ingenieursbureau
T.a.v. Roel Klaasse Bos
De Meerpaal 11
9206 AJ DRACHTEN

Analyscertificaat

Datum: 26-Nov-2021

Hierbij ontvangt u de resultaten van het navolgende laboratoriumonderzoek.

Certificaatnummer/Versie	2021189749/1
Uw project/verslagnummer	EN05120-001
Uw projectnaam	Drostenraai 71 te Noordscheschut
Uw ordernummer	Uitsplitsing C
Monster(s) ontvangen	22-Nov-2021

Dit certificaat mag uitsluitend in zijn geheel worden gereproduceerd.
De analyse resultaten hebben alleen betrekking op het beproefde object.

De grondmonsters worden tot 4 weken na datum ontvangst bewaard en watermonsters tot 2 weken na datum ontvangst. Zonder tegenbericht worden de monsters nadien afgevoerd.
Indien de monsters langer bewaard dienen te blijven verzoeken wij U dit exemplaar uiterlijk 1 werkdag voor afloop van de standaardbewaarperiode ondertekend aan ons te retourneren. Voor de kosten van het langer bewaren van monsters verwijzen wij naar de prijslijst.

Bewaren tot:

Datum:

Naam:

Handtekening:

Wij vertrouwen erop uw opdracht hiermee naar verwachting te hebben uitgevoerd, mocht U naar aanleiding van dit analyscertificaat nog vragen hebben verzoeken wij U contact op te nemen met de afdeling Verkoop en Advies.

Met vriendelijke groet,

Eurofins Analytico B.V.



Ing. A. Veldhuizen
Technical Manager

Eurofins Analytico B.V.

Gildeweg 42-46
3771 NB Barneveld
P.O. Box 459
3770 AL Barneveld NL

Tel. +31 (0)34 242 63 00
Fax +31 (0)34 242 63 99
E-mail info-env@eurofins.nl
Site www.eurofins.nl

BNP Paribas S.A. 227 9245 25
IBAN: NL71BNPA0227924525
BIC: BNPANL2A
KvK/CoC No. 09088623
BTW/VAT No. NL 8043.14.883.B01

Eurofins Analytico B.V. is ISO 14001: 2015 gecertificeerd door TÜV en erkend door het Vlaamse Gewest (OVAM en Dep. Omgeving), het Brusselse Gewest (BIM), het Waalse Gewest (DGRNE-OWD) en door de overheid van Luxemburg (MEV).

Analysecertificaat

Uw project/verslagnummer	EN05120-001	Certificaatnummer/Versie	2021189749/1
Uw projectnaam	Drostenraai 71 te Noordscheschut	Startdatum analyse	22-Nov-2021
Uw ordernummer	Uitsplitsing C	Datum einde analyse	26-Nov-2021
Uw monsternemer	Roel Klaase Bos	Rapportagedatum	26-Nov-2021/10:05
		Bijlage	A, C
		Pagina	1/1

Analyse	Eenheid	1	2	3
Voorbehandeling				
Cryogeen malen		Uitgevoerd	Uitgevoerd	Uitgevoerd
Bodemkundige analyses				
S Droge stof	% (m/m)	84.1	90.4	79.8
S Organische stof	% (m/m) ds	7.5	3.7	7.0
Gloeirest	% (m/m) ds	92	96	93
S Korrelgrootte < 2 µm (Lutum)	% (m/m) ds	4.2	9.1	5.0
Metalen				
S Arseen (As)	mg/kg ds	11	28	180
S Chroom (Cr)	mg/kg ds	17	38	280

Nr. Uw monsteromschrijving

Nr.	Uw monsteromschrijving	Opgegeven monstermatrix	Monster nr.
1	1, C201: 0-50	Grond (AS3000)	12414873
2	2, C202: 0-50	Grond (AS3000)	12414874
3	3, C204: 5-55	Grond (AS3000)	12414875

Eurofins Analytico B.V.

Gildeweg 42-46
3771 NB Barneveld
P.O. Box 459
3770 AL Barneveld NL

Tel. +31 (0)34 242 63 00
Fax +31 (0)34 242 63 99
E-mail info-env@eurofins.nl
Site www.eurofins.nl

BNP Paribas S.A. 227 9245 25
IBAN: NL71BNPA0227924525
BIC: BNPANL2A
KvK/CoC No. 09088623
BTW/VAT No. NL 8043.14.883.B01



Q: door RvA geaccrediteerde verrichting
R: AP04 erkende en geaccrediteerde verrichting
S: AS SIKB erkende en geaccrediteerde verrichting
V: VLAREL erkende verrichting
W: Waals Gewest erkende verrichting

Dit certificaat mag uitsluitend in zijn geheel worden gereproduceerd.
Eurofins Analytico B.V. is ISO 14001: 2015 gecertificeerd door TÜV en erkend door het Vlaamse Gewest (OVAM en Dep. Omgeving), het Brusselse Gewest (BIM), het Waalse Gewest (DGRNE-OWD) en door de overheid van Luxemburg (MEV).



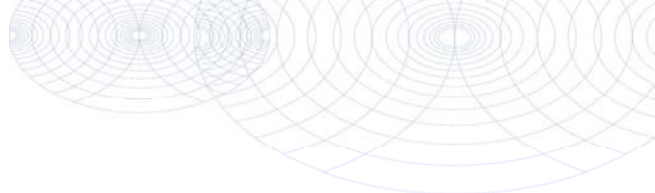

Bijlage (A) met de opgegeven deelmonsterinformatie behorende bij het analysecertificaat. 2021189749/1

Pagina 1/1

Monster nr.	Uw monsteromschrijving			Uw datum monstername	Monsteromsch./Monstername ID
Barcode	Boornr	Van	Tot		
12414873	1, C201: 0-50				
0539114674	C201	0	50	16-Nov-2021	
12414874	2, C202: 0-50				
0539114679	C202	0	50	16-Nov-2021	
12414875	3, C204: 5-55				
0539114672	C204	5	55	16-Nov-2021	



Eurofins Analytico B.V.

Gildeweg 42-46
 3771 NB Barneveld
 P.O. Box 459
 3770 AL Barneveld NL
 Tel. +31 (0)34 242 63 00
 Fax +31 (0)34 242 63 99
 E-mail info-env@eurofins.nl
 Site www.eurofins.nl

BNP Paribas S.A. 227 9245 25
 IBAN: NL71BNPA0227924525
 BIC: BNPANL2A
 KvK/CoC No. 09088623
 BTW/VAT No. NL 8043.14.883.B01

Eurofins Analytico B.V. is ISO 14001: 2015 gecertificeerd door TÜV en erkend door het Vlaamse Gewest (OVAM en Dep. Omgeving), het Brusselse Gewest (BIM), het Waalse Gewest (DGRNE-OWD) en door de overheid van Luxemburg (MEV).

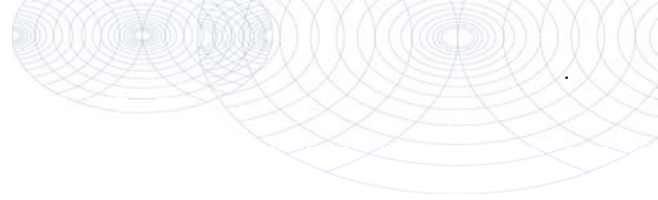

Bijlage (C) met methodeverwijzingen behorende bij analysecertificaat 2021189749/1

Pagina 1/1

Analyse	Methode	Techniek	Methode referentie
Voorbehandeling			
Cryogeen malen	W0106	Voorbehandeling	AS3000
Bodemkundige analyses			
Droge Stof	W0104	Gravimetrie	pb 3010-2 en NEN-EN 15934
Organische stof (gloeiverlies)	W0109	Gravimetrie	pb 3010-3 en NEN 5754
Korrelgrootte < 2 µm (lutum)	W0171	Sedimentatie	pb 3010-4 en NEN 5753
Metalen			
Arsen (As)	W0423	ICP-MS	pb 3010-5 en NEN-EN-ISO 17294-2
Chroom (Cr)	W0423	ICP-MS	pb 3010-5 en NEN-EN-ISO 17294-2

Nadere informatie over de toegepaste onderzoeksmethoden alsmede een classificatie van de meetonzekerheid staan vermeld in ons overzicht "Specificaties analysemethoden", versie juni 2020.



Eurofins Analytico B.V.

Gildeweg 42-46
3771 NB Barneveld
P.O. Box 459
3770 AL Barneveld NL

Tel. +31 (0)34 242 63 00
Fax +31 (0)34 242 63 99
E-mail info-env@eurofins.nl
Site www.eurofins.nl

BNP Paribas S.A. 227 9245 25
IBAN: NL71BNPA0227924525
BIC: BNPANL2A
KvK/CoC No. 09088623
BTW/VAT No. NL 8043.14.883.B01

Eurofins Analytico B.V. is ISO 14001: 2015 gecertificeerd door TÜV en erkend door het Vlaamse Gewest (OVAM en Dep. Omgeving), het Brusselse Gewest (BIM), het Waalse Gewest (DGRNE-OWD) en door de overheid van Luxemburg (MEV).

Enviso Ingenieursbureau
T.a.v. Roel Klaasse Bos
De Meerpaal 11
9206 AJ DRACHTEN

Analyscertificaat

Datum: 06-Dec-2021

Hierbij ontvangt u de resultaten van het navolgende laboratoriumonderzoek.

Certificaatnummer/Versie	2021196137/1
Uw project/verslagnummer	EN05120-001
Uw projectnaam	Drostenraai 71 te Noordscheschut
Uw ordernummer	Locatie C
Monster(s) ontvangen	01-Dec-2021

Dit certificaat mag uitsluitend in zijn geheel worden gereproduceerd.
De analyse resultaten hebben alleen betrekking op het beproefde object.

De grondmonsters worden tot 4 weken na datum ontvangst bewaard en watermonsters tot 2 weken na datum ontvangst. Zonder tegenbericht worden de monsters nadien afgevoerd.
Indien de monsters langer bewaard dienen te blijven verzoeken wij U dit exemplaar uiterlijk 1 werkdag voor afloop van de standaardbewaarperiode ondertekend aan ons te retourneren. Voor de kosten van het langer bewaren van monsters verwijzen wij naar de prijslijst.

Bewaren tot:

Datum:

Naam:

Handtekening:

Wij vertrouwen erop uw opdracht hiermee naar verwachting te hebben uitgevoerd, mocht U naar aanleiding van dit analyscertificaat nog vragen hebben verzoeken wij U contact op te nemen met de afdeling Verkoop en Advies.

Met vriendelijke groet,

Eurofins Analytico B.V.



Ing. A. Veldhuizen
Technical Manager

Eurofins Analytico B.V.

Gildeweg 42-46
3771 NB Barneveld
P.O. Box 459
3770 AL Barneveld NL

Tel. +31 (0)34 242 63 00
Fax +31 (0)34 242 63 99
E-mail info-env@eurofins.nl
Site www.eurofins.nl

BNP Paribas S.A. 227 9245 25
IBAN: NL71BNPA0227924525
BIC: BNPANL2A
KvK/CoC No. 09088623
BTW/VAT No. NL 8043.14.883.B01

Eurofins Analytico B.V. is ISO 14001: 2015 gecertificeerd door TÜV en erkend door het Vlaamse Gewest (OVAM en Dep. Omgeving), het Brusselse Gewest (BIM), het Waalse Gewest (DGRNE-OWD) en door de overheid van Luxemburg (MEV).

Analysecertificaat

Uw project/verslagnummer	EN05120-001	Certificaatnummer/Versie	2021196137/1
Uw projectnaam	Drostenraai 71 te Noordscheschut	Startdatum analyse	01-Dec-2021
Uw ordernummer	Locatie C	Datum einde analyse	06-Dec-2021
Uw monsternemer	Roel Klaasse Bos	Rapportagedatum	06-Dec-2021/09:53
		Bijlage	A, C
		Pagina	1/1

Analyse	Eenheid	1	2
Voorbehandeling			
Cryogeen malen		Uitgevoerd	Uitgevoerd
Bodemkundige analyses			
S Droge stof	% (m/m)	72.2	66.5
S Organische stof	% (m/m) ds	6.4	14.0
Gloeirest	% (m/m) ds	93	86
S Korrelgrootte < 2 µm (Lutum)	% (m/m) ds	5.4	5.4
Metalen			
S Arseen (As)	mg/kg ds	25	14
S Chroom (Cr)	mg/kg ds	87	28

Nr.	Uw monsteromschrijving	Opgegeven monstermatrix	Monster nr.
1	1, C206: 15-50	Grond (AS3000)	12436120
2	2, C207: 0-50	Grond (AS3000)	12436121

Eurofins Analytico B.V.

Gildeweg 42-46
3771 NB Barneveld
P.O. Box 459
3770 AL Barneveld NL

Tel. +31 (0)34 242 63 00
Fax +31 (0)34 242 63 99
E-mail info-env@eurofins.nl
Site www.eurofins.nl

BNP Paribas S.A. 227 9245 25
IBAN: NL71BNPA0227924525
BIC: BNPANL2A
KvK/CoC No. 09088623
BTW/VAT No. NL 8043.14.883.B01



Q: door RvA geaccrediteerde verrichting
R: AP04 erkende en geaccrediteerde verrichting
S: AS SIKB erkende en geaccrediteerde verrichting
V: VLAREL erkende verrichting
W: Waals Gewest erkende verrichting

Dit certificaat mag uitsluitend in zijn geheel worden gereproduceerd.
Eurofins Analytico B.V. is ISO 14001: 2015 gecertificeerd door TÜV en erkend door het Vlaamse Gewest (OVAM en Dep. Omgeving), het Brusselse Gewest (BIM), het Waalse Gewest (DGRNE-OWD) en door de overheid van Luxemburg (MEV).

**Akkoord
Pr.coörd.**



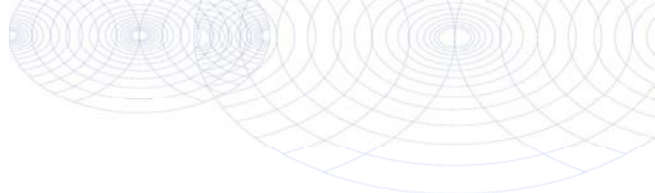

Bijlage (A) met de opgegeven deelmonsterinformatie behorende bij het analysecertificaat. 2021196137/1

Pagina 1/1

Monster nr.	Uw monsteromschrijving			Uw datum monstername	Monsteromsch./Monstername ID
Barcode	Boornr	Van	Tot		
12436120	1, C206: 15-50				
0539114956	C206	15	50	01-Dec-2021	
12436121	2, C207: 0-50				
0539114936	C207	0	50	01-Dec-2021	



Eurofins Analytico B.V.

Gildeweg 42-46
3771 NB Barneveld
P.O. Box 459
3770 AL Barneveld NL

Tel. +31 (0)34 242 63 00
Fax +31 (0)34 242 63 99
E-mail info-env@eurofins.nl
Site www.eurofins.nl

BNP Paribas S.A. 227 9245 25
IBAN: NL71BNPA0227924525
BIC: BNPANL2A
KvK/CoC No. 09088623
BTW/VAT No. NL 8043.14.883.B01

Eurofins Analytico B.V. is ISO 14001: 2015 gecertificeerd door TÜV en erkend door het Vlaamse Gewest (OVAM en Dep. Omgeving), het Brusselse Gewest (BIM), het Waalse Gewest (DGRNE-OWD) en door de overheid van Luxemburg (MEV).

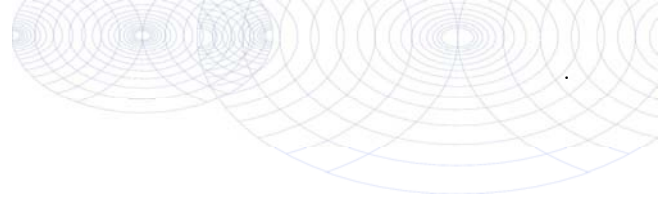

Bijlage (C) met methodeverwijzingen behorende bij analysecertificaat 2021196137/1

Pagina 1/1

Analyse	Methode	Techniek	Methode referentie
Voorbehandeling			
Cryogeen malen	W0106	Voorbehandeling	AS3000
Bodemkundige analyses			
Droge Stof	W0104	Gravimetrie	pb 3010-2 en NEN-EN 15934
Organische stof (gloeiverlies)	W0109	Gravimetrie	pb 3010-3 en NEN 5754
Korrelgrootte < 2 µm (lutum)	W0171	Sedimentatie	pb 3010-4 en NEN 5753
Metalen			
Arseen (As)	W0423	ICP-MS	pb 3010-5 en NEN-EN-ISO 17294-2
Chroom (Cr)	W0423	ICP-MS	pb 3010-5 en NEN-EN-ISO 17294-2

Nadere informatie over de toegepaste onderzoeksmethoden alsmede een classificatie van de meetonzekerheid staan vermeld in ons overzicht "Specificaties analysemethoden", versie juni 2020.



Eurofins Analytico B.V.

Gildeweg 42-46
3771 NB Barneveld
P.O. Box 459
3770 AL Barneveld NL

Tel. +31 (0)34 242 63 00
Fax +31 (0)34 242 63 99
E-mail info-env@eurofins.nl
Site www.eurofins.nl

BNP Paribas S.A. 227 9245 25
IBAN: NL71BNPA0227924525
BIC: BNPANL2A
KvK/CoC No. 09088623
BTW/VAT No. NL 8043.14.883.B01

Eurofins Analytico B.V. is ISO 14001: 2015 gecertificeerd door TÜV en erkend door het Vlaamse Gewest (OVAM en Dep. Omgeving), het Brusselse Gewest (BIM), het Waalse Gewest (DGRNE-OWD) en door de overheid van Luxemburg (MEV).

Enviso Ingenieursbureau
T.a.v. Roel Klaasse Bos
De Meerpaal 11
9206 AJ DRACHTEN

Analyscertificaat

Datum: 23-Nov-2021

Hierbij ontvangt u de resultaten van het navolgende laboratoriumonderzoek.

Certificaatnummer/Versie	2021186578/1
Uw project/verslagnummer	EN05120-001
Uw projectnaam	Drostenraai 71 te Noordscheschut
Uw ordernummer	Locatie A GW
Monster(s) ontvangen	17-Nov-2021

Dit certificaat mag uitsluitend in zijn geheel worden gereproduceerd.
De analyse resultaten hebben alleen betrekking op het beproefde object.

De grondmonsters worden tot 4 weken na datum ontvangst bewaard en watermonsters tot 2 weken na datum ontvangst. Zonder tegenbericht worden de monsters nadien afgevoerd.
Indien de monsters langer bewaard dienen te blijven verzoeken wij U dit exemplaar uiterlijk 1 werkdag voor afloop van de standaardbewaarperiode ondertekend aan ons te retourneren. Voor de kosten van het langer bewaren van monsters verwijzen wij naar de prijslijst.

Bewaren tot:

Datum:

Naam:

Handtekening:

Wij vertrouwen erop uw opdracht hiermee naar verwachting te hebben uitgevoerd, mocht U naar aanleiding van dit analysecertificaat nog vragen hebben verzoeken wij U contact op te nemen met de afdeling Verkoop en Advies.

Met vriendelijke groet,

Eurofins Analytico B.V.



Ing. A. Veldhuizen
Technical Manager

Eurofins Analytico B.V.

Gildeweg 42-46
3771 NB Barneveld
P.O. Box 459
3770 AL Barneveld NL

Tel. +31 (0)34 242 63 00
Fax +31 (0)34 242 63 99
E-mail info-env@eurofins.nl
Site www.eurofins.nl

BNP Paribas S.A. 227 9245 25
IBAN: NL71BNPA0227924525
BIC: BNPANL2A
KvK/CoC No. 09088623
BTW/VAT No. NL 8043.14.883.B01

Eurofins Analytico B.V. is ISO 14001: 2015 gecertificeerd door TÜV en erkend door het Vlaamse Gewest (OVAM en Dep. Omgeving), het Brusselse Gewest (BIM), het Waalse Gewest (DGRNE-OWD) en door de overheid van Luxemburg (MEV).

Analysecertificaat

Uw project/verslagnummer	EN05120-001	Certificaatnummer/Versie	2021186578/1
Uw projectnaam	Drostenraai 71 te Noordscheschut	Startdatum analyse	17-Nov-2021
Uw ordernummer	Locatie A GW	Datum einde analyse	23-Nov-2021
Uw monsternemer	Roel Klaase Bos	Rapportagedatum	23-Nov-2021/10:59
		Bijlage	A, B, C
		Pagina	1/1

Analyse	Eenheid	1	2	3
Vluchtige Aromatische Koolwaterstoffen				
S Benzeen	µg/L	<0.20	<0.20	<0.20
S Toluene	µg/L	<0.20	1.9	0.46
S Ethylbenzeen	µg/L	<0.20	<0.20	<0.20
S o-Xyleen	µg/L	<0.10	1.0	<0.10
S m,p-Xyleen	µg/L	<0.20	<0.20	<0.20
S Xylenen (som) factor 0,7	µg/L	0.21 ¹⁾	1.2	0.21 ¹⁾
BTEX (som)	µg/L	<0.90	3.0	<0.90
S Naftaleen	µg/L	<0.020	0.67	0.040
Minerale olie				
Minerale olie (C10-C12)	µg/L	<10	11	<10
Minerale olie (C12-C16)	µg/L	<10	<10	<10
Minerale olie (C16-C21)	µg/L	22	<10	<10
Minerale olie (C21-C30)	µg/L	<15	<15	<15
Minerale olie (C30-C35)	µg/L	<10	<10	<10
Minerale olie (C35-C40)	µg/L	<10	<10	<10
S Minerale olie totaal (C10-C40)	µg/L	<50	<50	<50

Nr. Uw monsteromschrijving

1	1, PbA102-1: 0-0
2	2, PbA106-1: 0-0
3	3, PbA107-1: 0-0

Opgegeven monstermatrix

Water (AS3000)	12404368
Water (AS3000)	12404369
Water (AS3000)	12404370

Monster nr.

Eurofins Analytico B.V.

Gildeweg 42-46
3771 NB Barneveld
P.O. Box 459
3770 AL Barneveld NL
Tel. +31 (0)34 242 63 00
Fax +31 (0)34 242 63 99
E-mail info-env@eurofins.nl
Site www.eurofins.nl

BNP Paribas S.A. 227 9245 25
IBAN: NL71BNPA0227924525
BIC: BNPANL2A
KvK/CoC No. 09088623
BTW/VAT No. NL 8043.14.883.B01



Q: door RvA geaccrediteerde verrichting
R: AP04 erkende en geaccrediteerde verrichting
S: AS SIKB erkende en geaccrediteerde verrichting
V: VLAREL erkende verrichting
W: Waals Gewest erkende verrichting

Dit certificaat mag uitsluitend in zijn geheel worden gereproduceerd.
Eurofins Analytico B.V. is ISO 14001: 2015 gecertificeerd door TÜV en erkend door het Vlaamse Gewest (OVAM en Dep. Omgeving), het Brusselse Gewest (BIM), het Waalse Gewest (DGRNE-OWD) en door de overheid van Luxemburg (MEV).

Akkoord
Pr.coörd.



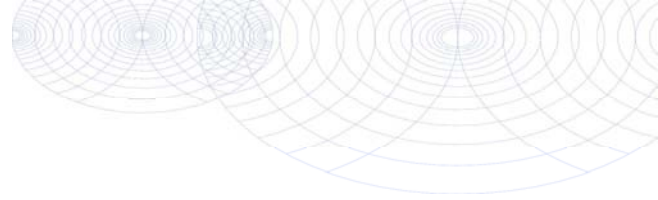

Bijlage (A) met de opgegeven deelmonsterinformatie behorende bij het analysecertificaat. 2021186578/1

Pagina 1/1

Monster nr.	Uw monsteromschrijving			Uw datum monstername	Monsteromsch./Monstername ID
	Barcode	Boornr	Van Tot		
12404368		1, PbA102-1: 0-0			
0680575701	1	0	0	16-Nov-2021	
0680574911	1	0	0	16-Nov-2021	
12404369		2, PbA106-1: 0-0			
0680574908	1	0	0	16-Nov-2021	
0680575707	1	0	0	16-Nov-2021	
12404370		3, PbA107-1: 0-0			
0680575712	1	0	0	16-Nov-2021	
0680575733	1	0	0	16-Nov-2021	



Eurofins Analytico B.V.

Gildeweg 42-46
 3771 NB Barneveld
 P.O. Box 459
 3770 AL Barneveld NL

Tel. +31 (0)34 242 63 00
 Fax +31 (0)34 242 63 99
 E-mail info-env@eurofins.nl
 Site www.eurofins.nl

BNP Paribas S.A. 227 9245 25
 IBAN: NL71BNPA0227924525
 BIC: BNPANL2A
 KvK/CoC No. 09088623
 BTW/VAT No. NL 8043.14.883.B01

Eurofins Analytico B.V. is ISO 14001: 2015 gecertificeerd door TÜV en erkend door het Vlaamse Gewest (OVAM en Dep. Omgeving), het Brusselse Gewest (BIM), het Waalse Gewest (DGRNE-OWD) en door de overheid van Luxemburg (MEV).

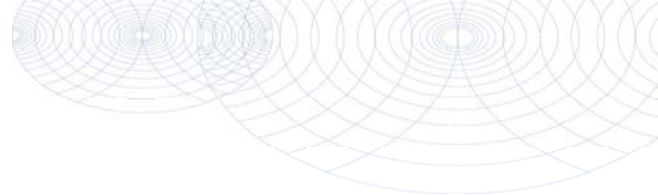
**Bijlage (B) met opmerkingen behorende bij analysecertificaat 2021186578/1**

Pagina 1/1

Opmerking 1)De toetswaarde van de som is gelijk aan de sommatie van $0,7 \times RG$ **Eurofins Analytico B.V.**

Gildeweg 42-46 Tel. +31 (0)34 242 63 00
3771 NB Barneveld Fax +31 (0)34 242 63 99
P.O. Box 459 E-mail info-env@eurofins.nl
3770 AL Barneveld NL Site www.eurofins.nl

BNP Paribas S.A. 227 9245 25
IBAN: NL71BNPA0227924525
BIC: BNPANL2A
KvK/CoC No. 09088623
BTW/VAT No. NL 8043.14.883.B01

Eurofins Analytico B.V. is ISO 14001: 2015 gecertificeerd door TÜV en erkend door het Vlaamse Gewest (OVAM en Dep. Omgeving), het Brusselse Gewest (BIM), het Waalse Gewest (DGRNE-OWD) en door de overheid van Luxemburg (MEV).

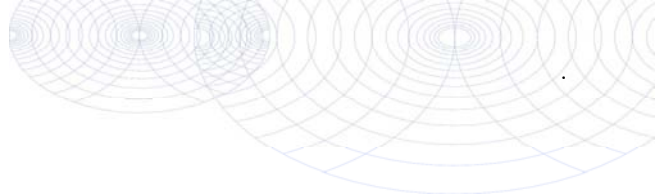

Bijlage (C) met methodeverwijzingen behorende bij analysecertificaat 2021186578/1

Analyse	Methode	Techniek	Methode referentie
Vluchtige Aromatische Koolwaterstoffen			
Aromaten (BTEXN)	W0254	HS-GC-MS	pb 3130-1
Xylenen som AS3000	W0254	HS-GC-MS	pb 3130-1
Minerale olie			
Minerale olie (C10-C40)	W0215	GC-FID	pb 3110-5

Nadere informatie over de toegepaste onderzoeksmethoden alsmede een classificatie van de meetonzekerheid staan vermeld in ons overzicht "Specificaties analysemethoden", versie juni 2020.



Eurofins Analytico B.V.

Gildeweg 42-46
 3771 NB Barneveld
 P.O. Box 459
 3770 AL Barneveld NL

Tel. +31 (0)34 242 63 00
 Fax +31 (0)34 242 63 99
 E-mail info-env@eurofins.nl
 Site www.eurofins.nl

BNP Paribas S.A. 227 9245 25
 IBAN: NL71BNPA0227924525
 BIC: BNPANL2A
 KvK/CoC No. 09088623
 BTW/VAT No. NL 8043.14.883.B01

Eurofins Analytico B.V. is ISO 14001: 2015 gecertificeerd door TÜV en erkend door het Vlaamse Gewest (OVAM en Dep. Omgeving), het Brusselse Gewest (BIM), het Waalse Gewest (DGRNE-OWD) en door de overheid van Luxemburg (MEV).

Enviso Ingenieursbureau
T.a.v. Roel Klaasse Bos
De Meerpaal 11
9206 AJ DRACHTEN

Analyscertificaat

Datum: 07-Dec-2021

Hierbij ontvangt u de resultaten van het navolgende laboratoriumonderzoek.

Certificaatnummer/Versie	2021196134/1
Uw project/verslagnummer	EN05120-001
Uw projectnaam	Drostenraai 71 te Noordscheschut
Uw ordernummer	Locatie A GW
Monster(s) ontvangen	01-Dec-2021

Dit certificaat mag uitsluitend in zijn geheel worden gereproduceerd.
De analyse resultaten hebben alleen betrekking op het beproefde object.

De grondmonsters worden tot 4 weken na datum ontvangst bewaard en watermonsters tot 2 weken na datum ontvangst. Zonder tegenbericht worden de monsters nadien afgevoerd.
Indien de monsters langer bewaard dienen te blijven verzoeken wij U dit exemplaar uiterlijk 1 werkdag voor afloop van de standaardbewaarperiode ondertekend aan ons te retourneren. Voor de kosten van het langer bewaren van monsters verwijzen wij naar de prijslijst.

Bewaren tot:

Datum:

Naam:

Handtekening:

Wij vertrouwen erop uw opdracht hiermee naar verwachting te hebben uitgevoerd, mocht U naar aanleiding van dit analyscertificaat nog vragen hebben verzoeken wij U contact op te nemen met de afdeling Verkoop en Advies.

Met vriendelijke groet,

Eurofins Analytico B.V.



Ing. A. Veldhuizen
Technical Manager

Eurofins Analytico B.V.

Gildeweg 42-46
3771 NB Barneveld
P.O. Box 459
3770 AL Barneveld NL

Tel. +31 (0)34 242 63 00
Fax +31 (0)34 242 63 99
E-mail info-env@eurofins.nl
Site www.eurofins.nl

BNP Paribas S.A. 227 9245 25
IBAN: NL71BNPA0227924525
BIC: BNPANL2A
KvK/CoC No. 09088623
BTW/VAT No. NL 8043.14.883.B01

Eurofins Analytico B.V. is ISO 14001: 2015 gecertificeerd door TÜV en erkend door het Vlaamse Gewest (OVAM en Dep. Omgeving), het Brusselse Gewest (BIM), het Waalse Gewest (DGRNE-OWD) en door de overheid van Luxemburg (MEV).

Analysecertificaat

Uw project/verslagnummer EN05120-001
 Uw projectnaam Drostenaarai 71 te Noordscheschut
 Uw ordernummer Locatie A GW
 Uw monsternemer Roel Klaasse Bos

Certificaatnummer/Versie 2021196134/1
 Startdatum analyse 01-Dec-2021
 Datum einde analyse 07-Dec-2021
 Rapportagedatum 07-Dec-2021/14:59
 Bijlage A, B, C
 Pagina 1/1

Analyse	Eenheid	1
Vluchtige Aromatische Koolwaterstoffen		
S Benzeen	µg/L	<0.20
S Toluene	µg/L	<0.20
S Ethylbenzeen	µg/L	<0.20
S o-Xyleen	µg/L	<0.10
S m, p-Xyleen	µg/L	<0.20
S Xylenen (som) factor 0,7	µg/L	0.21 ¹⁾
BTEX (som)	µg/L	<0.90
S Naftaleen	µg/L	0.17
Minerale olie		
Minerale olie (C10-C12)	µg/L	<10
Minerale olie (C12-C16)	µg/L	<10
Minerale olie (C16-C21)	µg/L	<10
Minerale olie (C21-C30)	µg/L	<15
Minerale olie (C30-C35)	µg/L	<10
Minerale olie (C35-C40)	µg/L	<10
S Minerale olie totaal (C10-C40)	µg/L	<50

Nr. Uw monsteromschrijving

1 1, PbA105-1: 0-0

Opgegeven monstermatrix

Water (AS3000)

Monster nr.

12436114

Eurofins Analytico B.V.

Gildeweg 42-46 Tel. +31 (0)34 242 63 00
 3771 NB Barneveld Fax +31 (0)34 242 63 99
 P.O. Box 459 E-mail info-env@eurofins.nl
 3770 AL Barneveld NL Site www.eurofins.nl

BNP Paribas S.A. 227 9245 25
 IBAN: NL71BNPA0227924525
 BIC: BNPANL2A
 KvK/CoC No. 09088623
 BTW/VAT No. NL 8043.14.883.B01



Q: door RvA geaccrediteerde verrichting
 R: AP04 erkende en geaccrediteerde verrichting
 S: AS SIKB erkende en geaccrediteerde verrichting
 V: VLAREL erkende verrichting
 W: Waals Gewest erkende verrichting

Dit certificaat mag uitsluitend in zijn geheel worden gereproduceerd.
 Eurofins Analytico B.V. is ISO 14001: 2015 gecertificeerd door TÜV
 en erkend door het Vlaamse Gewest (OVAM en Dep. Omgeving),
 het Brusselse Gewest (BIM), het Waalse Gewest (DGRNE-OWD)
 en door de overheid van Luxemburg (MEV).



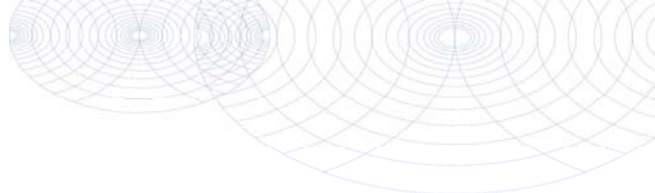

Bijlage (A) met de opgegeven deelmonsterinformatie behorende bij het analysecertificaat. 2021196134/1

Pagina 1/1

Monster nr.	Uw monsteromschrijving			Uw datum monstername	Monsteromsch./Monstername ID
	Barcode	Boornr	Van Tot		
12436114		1, PbA105-1: 0-0			
0680575695	1	0	0	01-Dec-2021	
0680575697	1	0	0	01-Dec-2021	



Eurofins Analytico B.V.

Gildeweg 42-46
 3771 NB Barneveld
 P.O. Box 459
 3770 AL Barneveld NL

Tel. +31 (0)34 242 63 00
 Fax +31 (0)34 242 63 99
 E-mail info-env@eurofins.nl
 Site www.eurofins.nl

BNP Paribas S.A. 227 9245 25
 IBAN: NL71BNPA0227924525
 BIC: BNPANL2A
 KvK/CoC No. 09088623
 BTW/VAT No. NL 8043.14.883.B01

Eurofins Analytico B.V. is ISO 14001: 2015 gecertificeerd door TÜV en erkend door het Vlaamse Gewest (OVAM en Dep. Omgeving), het Brusselse Gewest (BIM), het Waalse Gewest (DGRNE-OWD) en door de overheid van Luxemburg (MEV).

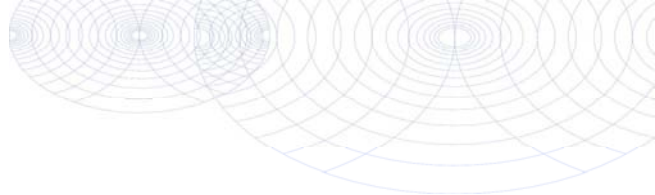
**Bijlage (B) met opmerkingen behorende bij analysecertificaat 2021196134/1**

Pagina 1/1

Opmerking 1)De toetswaarde van de som is gelijk aan de sommatie van $0,7 \star RG$ **Eurofins Analytico B.V.**

Gildeweg 42-46 Tel. +31 (0)34 242 63 00
3771 NB Barneveld Fax +31 (0)34 242 63 99
P.O. Box 459 E-mail info-env@eurofins.nl
3770 AL Barneveld NL Site www.eurofins.nl

BNP Paribas S.A. 227 9245 25
IBAN: NL71BNPA0227924525
BIC: BNPANL2A
KvK/CoC No. 09088623
BTW/VAT No. NL 8043.14.883.B01

Eurofins Analytico B.V. is ISO 14001: 2015 gecertificeerd door TÜV en erkend door het Vlaamse Gewest (OVAM en Dep. Omgeving), het Brusselse Gewest (BIM), het Waalse Gewest (DGRNE-OWD) en door de overheid van Luxemburg (MEV).

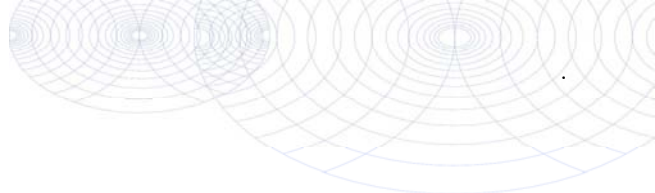

Bijlage (C) met methodeverwijzingen behorende bij analysecertificaat 2021196134/1

Pagina 1/1

Analyse	Methode	Techniek	Methode referentie
Vluchtige Aromatische Koolwaterstoffen			
Aromaten (BTEXN)	W0254	HS-GC-MS	pb 3130-1
Xylenen som AS3000	W0254	HS-GC-MS	pb 3130-1
Minerale olie			
Minerale olie (C10-C40)	W0215	GC-FID	pb 3110-5

Nadere informatie over de toegepaste onderzoeksmethoden alsmede een classificatie van de meetonzekerheid staan vermeld in ons overzicht "Specificaties analysemethoden", versie juni 2020.



Eurofins Analytico B.V.

Gildeweg 42-46
3771 NB Barneveld
P.O. Box 459
3770 AL Barneveld NL

Tel. +31 (0)34 242 63 00
Fax +31 (0)34 242 63 99
E-mail info-env@eurofins.nl
Site www.eurofins.nl

BNP Paribas S.A. 227 9245 25
IBAN: NL71BNPA0227924525
BIC: BNPANL2A
KvK/CoC No. 09088623
BTW/VAT No. NL 8043.14.883.B01

Eurofins Analytico B.V. is ISO 14001: 2015 gecertificeerd door TÜV en erkend door het Vlaamse Gewest (OVAM en Dep. Omgeving), het Brusselse Gewest (BIM), het Waalse Gewest (DGRNE-OWD) en door de overheid van Luxemburg (MEV).

Enviso Ingenieursbureau
T.a.v. Roel Klaasse Bos
De Meerpaal 11
9206 AJ DRACHTEN

Analyscertificaat

Datum: 03-Dec-2021

Hierbij ontvangt u de resultaten van het navolgende laboratoriumonderzoek.

Certificaatnummer/Versie	2021196133/1
Uw project/verslagnummer	EN05120-001
Uw projectnaam	Drostenraai 71 te Noordscheschut
Uw ordernummer	Locatie B GW
Monster(s) ontvangen	01-Dec-2021

Dit certificaat mag uitsluitend in zijn geheel worden gereproduceerd.
De analyse resultaten hebben alleen betrekking op het beproefde object.

De grondmonsters worden tot 4 weken na datum ontvangst bewaard en watermonsters tot 2 weken na datum ontvangst. Zonder tegenbericht worden de monsters nadien afgevoerd.
Indien de monsters langer bewaard dienen te blijven verzoeken wij U dit exemplaar uiterlijk 1 werkdag voor afloop van de standaardbewaarperiode ondertekend aan ons te retourneren. Voor de kosten van het langer bewaren van monsters verwijzen wij naar de prijslijst.

Bewaren tot:

Datum:

Naam:

Handtekening:

Wij vertrouwen erop uw opdracht hiermee naar verwachting te hebben uitgevoerd, mocht U naar aanleiding van dit analyscertificaat nog vragen hebben verzoeken wij U contact op te nemen met de afdeling Verkoop en Advies.

Met vriendelijke groet,

Eurofins Analytico B.V.



Ing. A. Veldhuizen
Technical Manager

Eurofins Analytico B.V.

Gildeweg 42-46
3771 NB Barneveld
P.O. Box 459
3770 AL Barneveld NL

Tel. +31 (0)34 242 63 00
Fax +31 (0)34 242 63 99
E-mail info-env@eurofins.nl
Site www.eurofins.nl

BNP Paribas S.A. 227 9245 25
IBAN: NL71BNPA0227924525
BIC: BNPANL2A
KvK/CoC No. 09088623
BTW/VAT No. NL 8043.14.883.B01

Eurofins Analytico B.V. is ISO 14001: 2015 gecertificeerd door TÜV en erkend door het Vlaamse Gewest (OVAM en Dep. Omgeving), het Brusselse Gewest (BIM), het Waalse Gewest (DGRNE-OWD) en door de overheid van Luxemburg (MEV).

Analysecertificaat

Uw project/verslagnummer	EN05120-001	Certificaatnummer/Versie	2021196133/1
Uw projectnaam	Drostenraai 71 te Noordscheschut	Startdatum analyse	01-Dec-2021
Uw ordernummer	Locatie B GW	Datum einde analyse	03-Dec-2021
Uw monsternemer	Roel Klaase Bos	Rapportagedatum	03-Dec-2021/10:17
		Bijlage	A, C
		Pagina	1/2

Analyse	Eenheid	1	2	3	4	5
Metalen						
S Arseen (As)	µg/L	100	18	200	<5.0	130
S Chroom (Cr)	µg/L	46	17	8.8	1.5	1.6

Nr. Uw monsteromschrijving

1	1, PbB107-1: 0-0
2	3, PbB110-1: 0-0
3	3, PbB201-1: 200-300
4	4, PbB205-1: 250-350
5	5, PbB206-1: 300-400

Opgegeven monstermatrix

Water (AS3000)	12436106
Water (AS3000)	12436107
Water (AS3000)	12436108
Water (AS3000)	12436109
Water (AS3000)	12436110

Eurofins Analytico B.V.

Gildeweg 42-46
3771 NB Barneveld
P.O. Box 459
3770 AL Barneveld NL

Tel. +31 (0)34 242 63 00
Fax +31 (0)34 242 63 99
E-mail info-env@eurofins.nl
Site www.eurofins.nl

BNP Paribas S.A. 227 9245 25
IBAN: NL71BNPA0227924525
BIC: BNPANL2A
KvK/CoC No. 09088623
BTW/VAT No. NL 8043.14.883.B01



Q: door RvA geaccrediteerde verrichting
R: AP04 erkende en geaccrediteerde verrichting
S: AS SIKB erkende en geaccrediteerde verrichting
V: VLAREL erkende verrichting
W: Waals Gewest erkende verrichting

Dit certificaat mag uitsluitend in zijn geheel worden gereproduceerd.
Eurofins Analytico B.V. is ISO 14001: 2015 gecertificeerd door TÜV en erkend door het Vlaamse Gewest (OVAM en Dep. Omgeving), het Brusselse Gewest (BIM), het Waalse Gewest (DGRNE-OWD) en door de overheid van Luxemburg (MEV).



Analysecertificaat

Uw project/verslagnummer	EN05120-001	Certificaatnummer/Versie	2021196133/1
Uw projectnaam	Drostenraai 71 te Noordscheschut	Startdatum analyse	01-Dec-2021
Uw ordernummer	Locatie B GW	Datum einde analyse	03-Dec-2021
Uw monsternemer	Roel Klaasse Bos	Rapportagedatum	03-Dec-2021/10:17
		Bijlage	A, C
		Pagina	2/2

Analyse	Eenheid	6	7	8
Metalen				
S Arseen (As)	µg/L	5.8	500	23
S Chroom (Cr)	µg/L	3.8	17	6.0

Nr. Uw monsteromschrijving

6	6, PbB208-1: 200-300
7	7, PbB207-1: 300-400
8	8, PbB209-1: 150-250

Opgegeven monstermatrix

Water (AS3000)	12436111
Water (AS3000)	12436112
Water (AS3000)	12436113

Monster nr.

Eurofins Analytico B.V.

Gildeweg 42-46
3771 NB Barneveld
P.O. Box 459
3770 AL Barneveld NL

Tel. +31 (0)34 242 63 00
Fax +31 (0)34 242 63 99
E-mail info-env@eurofins.nl
Site www.eurofins.nl

BNP Paribas S.A. 227 9245 25
IBAN: NL71BNPA0227924525
BIC: BNPANL2A
KvK/CoC No. 09088623
BTW/VAT No. NL 8043.14.883.B01



Q: door RvA geaccrediteerde verrichting
R: AP04 erkende en geaccrediteerde verrichting
S: AS SIKB erkende en geaccrediteerde verrichting
V: VLAREL erkende verrichting
W: Waals Gewest erkende verrichting

Dit certificaat mag uitsluitend in zijn geheel worden gereproduceerd.
Eurofins Analytico B.V. is ISO 14001: 2015 gecertificeerd door TÜV en erkend door het Vlaamse Gewest (OVAM en Dep. Omgeving), het Brusselse Gewest (BIM), het Waalse Gewest (DGRNE-OWD) en door de overheid van Luxemburg (MEV).

**Akkoord
Pr.coörd.**



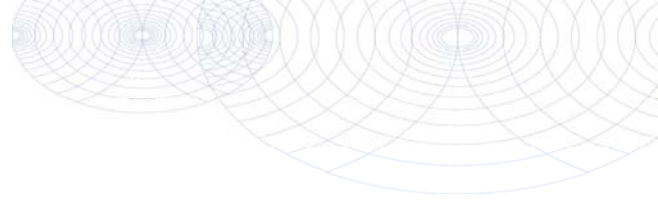

Bijlage (A) met de opgegeven deelmonsterinformatie behorende bij het analysecertificaat. 2021196133/1

Pagina 1/1

Monster nr.	Uw monsteromschrijving			Uw datum monstername	Monsteromsch./Monstername ID
	Barcode	Boornr	Van Tot		
12436106		1, PbB107-1: 0-0			
0801014490	1	0	0	01-Dec-2021	
12436107		3, PbB110-1: 0-0			
0801014542	1	0	0	01-Dec-2021	
12436108		3, PbB201-1: 200-300			
0801013787	1	200	300	01-Dec-2021	
12436109		4, PbB205-1: 250-350			
0801014532	1	250	350	01-Dec-2021	
12436110		5, PbB206-1: 300-400			
0801014465	1	300	400	01-Dec-2021	
12436111		6, PbB208-1: 200-300			
0801013908	1	200	300	01-Dec-2021	
12436112		7, PbB207-1: 300-400			
0801014446	1	300	400	01-Dec-2021	
12436113		8, PbB209-1: 150-250			
0801014485	1	150	250	01-Dec-2021	



Eurofins Analytico B.V.

Gildeweg 42-46
 3771 NB Barneveld
 P.O. Box 459
 3770 AL Barneveld NL

Tel. +31 (0)34 242 63 00
 Fax +31 (0)34 242 63 99
 E-mail info-env@eurofins.nl
 Site www.eurofins.nl

BNP Paribas S.A. 227 9245 25
 IBAN: NL71BNP0227924525
 BIC: BNPANL2A
 KvK/CoC No. 09088623
 BTW/VAT No. NL 8043.14.883.B01

Eurofins Analytico B.V. is ISO 14001: 2015 gecertificeerd door TÜV en erkend door het Vlaamse Gewest (OVAM en Dep. Omgeving), het Brusselse Gewest (BIM), het Waalse Gewest (DGRNE-OWD) en door de overheid van Luxemburg (MEV).

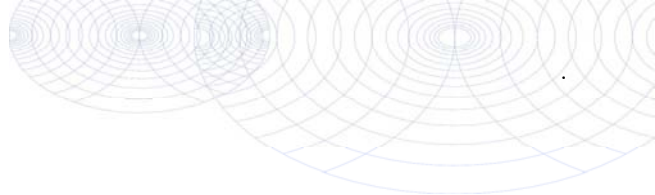

Bijlage (C) met methodeverwijzingen behorende bij analysecertificaat 2021196133/1

Analyse	Methode	Techniek	Methode referentie
Metalen			
Arseen (As)	W0421	ICP-MS	pb 3150-1/2 & NEN-EN-ISO 17294-2
Chroom (Cr)	W0421	ICP-MS	pb 3150-1/2 & NEN-EN-ISO 17294-2

Nadere informatie over de toegepaste onderzoeksmethoden alsmede een classificatie van de meetonzekerheid staan vermeld in ons overzicht "Specificaties analysemethoden", versie juni 2020.



Eurofins Analytico B.V.

Gildeweg 42-46
 3771 NB Barneveld
 P.O. Box 459
 3770 AL Barneveld NL

Tel. +31 (0)34 242 63 00
 Fax +31 (0)34 242 63 99
 E-mail info-env@eurofins.nl
 Site www.eurofins.nl

BNP Paribas S.A. 227 9245 25
 IBAN: NL71BNPA0227924525
 BIC: BNPANL2A
 KvK/CoC No. 09088623
 BTW/VAT No. NL 8043.14.883.B01

Eurofins Analytico B.V. is ISO 14001: 2015 gecertificeerd door TÜV en erkend door het Vlaamse Gewest (OVAM en Dep. Omgeving), het Brusselse Gewest (BIM), het Waalse Gewest (DGRNE-OWD) en door de overheid van Luxemburg (MEV).

Enviso Ingenieursbureau
T.a.v. Roel Klaasse Bos
De Meerpaal 11
9206 AJ DRACHTEN

Analyscertificaat

Datum: 07-Dec-2021

Hierbij ontvangt u de resultaten van het navolgende laboratoriumonderzoek.

Certificaatnummer/Versie	2021196131/1
Uw project/verslagnummer	EN05120-001
Uw projectnaam	Drostenraai 71 te Noordscheschut
Uw ordernummer	Locatie C GW
Monster(s) ontvangen	01-Dec-2021

Dit certificaat mag uitsluitend in zijn geheel worden gereproduceerd.
De analyse resultaten hebben alleen betrekking op het beproefde object.

De grondmonsters worden tot 4 weken na datum ontvangst bewaard en watermonsters tot 2 weken na datum ontvangst. Zonder tegenbericht worden de monsters nadien afgevoerd.
Indien de monsters langer bewaard dienen te blijven verzoeken wij U dit exemplaar uiterlijk 1 werkdag voor afloop van de standaardbewaarperiode ondertekend aan ons te retourneren. Voor de kosten van het langer bewaren van monsters verwijzen wij naar de prijslijst.

Bewaren tot:

Datum:

Naam:

Handtekening:

Wij vertrouwen erop uw opdracht hiermee naar verwachting te hebben uitgevoerd, mocht U naar aanleiding van dit analyscertificaat nog vragen hebben verzoeken wij U contact op te nemen met de afdeling Verkoop en Advies.

Met vriendelijke groet,

Eurofins Analytico B.V.



Ing. A. Veldhuizen
Technical Manager

Eurofins Analytico B.V.

Gildeweg 42-46
3771 NB Barneveld
P.O. Box 459
3770 AL Barneveld NL

Tel. +31 (0)34 242 63 00
Fax +31 (0)34 242 63 99
E-mail info-env@eurofins.nl
Site www.eurofins.nl

BNP Paribas S.A. 227 9245 25
IBAN: NL71BNPA0227924525
BIC: BNPANL2A
KvK/CoC No. 09088623
BTW/VAT No. NL 8043.14.883.B01

Eurofins Analytico B.V. is ISO 14001: 2015 gecertificeerd door TÜV en erkend door het Vlaamse Gewest (OVAM en Dep. Omgeving), het Brusselse Gewest (BIM), het Waalse Gewest (DGRNE-OWD) en door de overheid van Luxemburg (MEV).

Analysecertificaat

Uw project/verslagnummer EN05120-001
 Uw projectnaam Drostenaarai 71 te Noordscheschut
 Uw ordernummer Locatie C GW
 Uw monsternemer Roel Klaasse Bos

Certificaatnummer/Versie 2021196131/1
 Startdatum analyse 01-Dec-2021
 Datum einde analyse 07-Dec-2021
 Rapportagedatum 07-Dec-2021/15:00
 Bijlage A, B, C
 Pagina 1/2

Analyse	Eenheid	1
Metalen		
S Arseen (As)	µg/L	<5.0
S Barium (Ba)	µg/L	37
S Cadmium (Cd)	µg/L	<0.20
S Kobalt (Co)	µg/L	3.5
S Chroom (Cr)	µg/L	3.8
S Koper (Cu)	µg/L	<2.0
S Kwik (Hg)	µg/L	<0.050
S Molybdeen (Mo)	µg/L	2.6
S Nikkel (Ni)	µg/L	4.6
S Lood (Pb)	µg/L	<2.0
S Zink (Zn)	µg/L	<10
Vluchtige Aromatische Koolwaterstoffen		
S Benzeen	µg/L	<0.20
S Toluene	µg/L	<0.20
S Ethylbenzeen	µg/L	<0.20
S o-Xyleen	µg/L	<0.10
S m,p-Xyleen	µg/L	<0.20
S Xylenen (som) factor 0,7	µg/L	0.21 ¹⁾
BTEX (som)	µg/L	<0.90
S Naftaleen	µg/L	<0.020
S Styreen	µg/L	<0.20
Vluchtige organische halogeenkoolwaterstoffen		
S Dichloormethaan	µg/L	<0.20
S Trichloormethaan	µg/L	<0.20
S Tetrachloormethaan	µg/L	<0.10
S Trichlooretheen	µg/L	<0.20
S Tetrachlooretheen	µg/L	<0.10
S 1,1-Dichloorethaan	µg/L	<0.20
S 1,2-Dichloorethaan	µg/L	<0.20
S 1,1,1-Trichloorethaan	µg/L	<0.10

Nr. Uw monsteromschrijving
 1 1, PbC205-1: 280-380

Opgegeven monstermatrix
 Water (AS3000)

Monster nr.
 12436105

Eurofins Analytico B.V.

Gildeweg 42-46 Tel. +31 (0)34 242 63 00
 3771 NB Barneveld Fax +31 (0)34 242 63 99
 P.O. Box 459 E-mail info-env@eurofins.nl
 3770 AL Barneveld NL Site www.eurofins.nl

BNP Paribas S.A. 227 9245 25
 IBAN: NL71BNPA0227924525
 BIC: BNPANL2A
 KvK/CoC No. 09088623
 BTW/VAT No. NL 8043.14.883.B01



Q: door RvA geaccrediteerde verrichting
 R: AP04 erkende en geaccrediteerde verrichting
 S: AS SIKB erkende en geaccrediteerde verrichting
 V: VLAREL erkende verrichting
 W: Waals Gewest erkende verrichting

Dit certificaat mag uitsluitend in zijn geheel worden gereproduceerd.
 Eurofins Analytico B.V. is ISO 14001: 2015 gecertificeerd door TÜV
 en erkend door het Vlaamse Gewest (OVAM en Dep. Omgeving),
 het Brusselse Gewest (BIM), het Waalse Gewest (DGRNE-OWD)
 en door de overheid van Luxemburg (MEV).



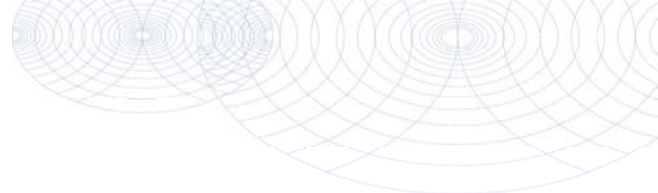

Analysecertificaat

Uw project/verslagnummer	EN05120-001	Certificaatnummer/Versie	2021196131/1
Uw projectnaam	Drostenraai 71 te Noordscheschut	Startdatum analyse	01-Dec-2021
Uw ordernummer	Locatie C GW	Datum einde analyse	07-Dec-2021
Uw monsternemer	Roel Klaase Bos	Rapportagedatum	07-Dec-2021/15:00
		Bijlage	A, B, C
		Pagina	2/2

Analyse	Eenheid	1
S 1,1,2-Trichloorethaan	µg/L	<0.10
S cis 1,2-Dichlooretheen	µg/L	<0.10
S trans 1,2-Dichlooretheen	µg/L	<0.10
CKW (som)	µg/L	<1.6
S Tribroommethaan	µg/L	<0.20
S Vinylchloride	µg/L	<0.10
S 1,1-Dichlooretheen	µg/L	<0.10
S 1,2-Dichloorethenen (Som) factor 0,7	µg/L	0.14 ¹⁾
S 1,1-Dichloorpropaan	µg/L	<0.20
S 1,2-Dichloorpropaan	µg/L	<0.20
S 1,3-Dichloorpropaan	µg/L	<0.20
S Dichloorpropanen som factor 0.7	µg/L	0.42
Minerale olie		
Minerale olie (C10-C12)	µg/L	<10
Minerale olie (C12-C16)	µg/L	<10
Minerale olie (C16-C21)	µg/L	<10
Minerale olie (C21-C30)	µg/L	<15
Minerale olie (C30-C35)	µg/L	<10
Minerale olie (C35-C40)	µg/L	<10
S Minerale olie totaal (C10-C40)	µg/L	<50

Nr. Uw monsteromschrijving

1 1, PbC205-1: 280-380

Opgegeven monstermatrix

Water (AS3000)

Monster nr.

12436105

Eurofins Analytico B.V.

Gildeweg 42-46
3771 NB Barneveld
P.O. Box 459
3770 AL Barneveld NL

Tel. +31 (0)34 242 63 00
Fax +31 (0)34 242 63 99
E-mail info-env@eurofins.nl
Site www.eurofins.nl

BNP Paribas S.A. 227 9245 25
IBAN: NL71BNPA0227924525
BIC: BNPANL2A
KvK/CoC No. 09088623
BTW/VAT No. NL 8043.14.883.B01



Q: door RvA geaccrediteerde verrichting
R: AP04 erkende en geaccrediteerde verrichting
S: AS SIKB erkende en geaccrediteerde verrichting
V: VLAREL erkende verrichting
W: Waals Gewest erkende verrichting

Dit certificaat mag uitsluitend in zijn geheel worden gereproduceerd.
Eurofins Analytico B.V. is ISO 14001: 2015 gecertificeerd door TÜV en erkend door het Vlaamse Gewest (OVAM en Dep. Omgeving), het Brusselse Gewest (BIM), het Waalse Gewest (DGRNE-OWD) en door de overheid van Luxemburg (MEV).

**Akkoord
Pr.coörd.**



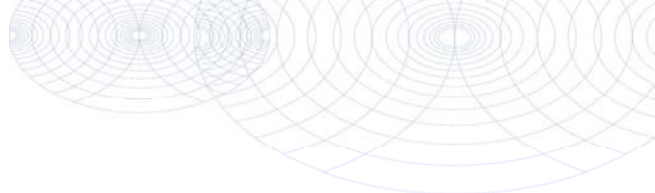

Bijlage (A) met de opgegeven deelmonsterinformatie behorende bij het analysecertificaat. 2021196131/1

Pagina 1/1

Monster nr.	Uw monsteromschrijving			Uw datum monstername	Monsteromsch./Monstername ID
	Barcode	Boornr	Van Tot		
12436105		1, PbC205-1: 280-380			
0801019591	1	280	380	01-Dec-2021	
0680574956	1	280	380	01-Dec-2021	
0680574945	1	280	380	01-Dec-2021	



Eurofins Analytico B.V.

Gildeweg 42-46
 3771 NB Barneveld
 P.O. Box 459
 3770 AL Barneveld NL
 Tel. +31 (0)34 242 63 00
 Fax +31 (0)34 242 63 99
 E-mail info-env@eurofins.nl
 Site www.eurofins.nl

BNP Paribas S.A. 227 9245 25
 IBAN: NL71BNPA0227924525
 BIC: BNPANL2A
 KvK/CoC No. 09088623
 BTW/VAT No. NL 8043.14.883.B01

Eurofins Analytico B.V. is ISO 14001: 2015 gecertificeerd door TÜV en erkend door het Vlaamse Gewest (OVAM en Dep. Omgeving), het Brusselse Gewest (BIM), het Waalse Gewest (DGRNE-OWD) en door de overheid van Luxemburg (MEV).

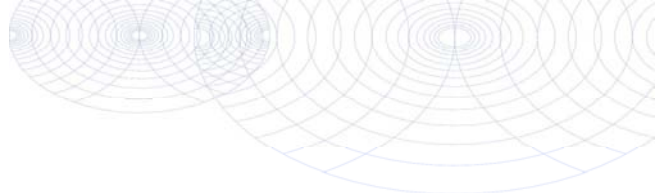
**Bijlage (B) met opmerkingen behorende bij analysecertificaat 2021196131/1**

Pagina 1/1

Opmerking 1)De toetswaarde van de som is gelijk aan de sommatie van $0,7 \star RG$ **Eurofins Analytico B.V.**

Gildeweg 42-46 Tel. +31 (0)34 242 63 00
3771 NB Barneveld Fax +31 (0)34 242 63 99
P.O. Box 459 E-mail info-env@eurofins.nl
3770 AL Barneveld NL Site www.eurofins.nl

BNP Paribas S.A. 227 9245 25
IBAN: NL71BNPA0227924525
BIC: BNPANL2A
KvK/CoC No. 09088623
BTW/VAT No. NL 8043.14.883.B01

Eurofins Analytico B.V. is ISO 14001: 2015 gecertificeerd door TÜV en erkend door het Vlaamse Gewest (OVAM en Dep. Omgeving), het Brusselse Gewest (BIM), het Waalse Gewest (DGRNE-OWD) en door de overheid van Luxemburg (MEV).

Bijlage (C) met methodeverwijzingen behorende bij analysecertificaat 2021196131/1

Pagina 1/1

Analyse	Methode	Techniek	Methode referentie
Metalen			
Arseen (As)	W0421	ICP-MS	pb 3150-1/2 & NEN-EN-ISO 17294-2
Barium (Ba)	W0421	ICP-MS	pb 3110-3 en NEN-EN-ISO 17294-2
Cadmium (Cd)	W0421	ICP-MS	pb 3110-3 en NEN-EN-ISO 17294-2
Kobalt (Co)	W0421	ICP-MS	pb 3110-3 en NEN-EN-ISO 17294-2
Chroom (Cr)	W0421	ICP-MS	pb 3150-1/2 & NEN-EN-ISO 17294-2
Koper (Cu)	W0421	ICP-MS	pb 3110-3 en NEN-EN-ISO 17294-2
Kwik (Hg)	W0421	ICP-MS	pb 3110-3 en NEN-EN-ISO 17294-2
Molybdeen (Mo)	W0421	ICP-MS	pb 3110-3 en NEN-EN-ISO 17294-2
Nikkel (Ni)	W0421	ICP-MS	pb 3110-3 en NEN-EN-ISO 17294-2
Lood (Pb)	W0421	ICP-MS	pb 3110-3 en NEN-EN-ISO 17294-2
Zink (Zn)	W0421	ICP-MS	pb 3110-3 en NEN-EN-ISO 17294-2
Vluchtige Aromatische Koolwaterstoffen			
Xylenen som AS3000	W0254	HS-GC-MS	pb 3130-1
Aromaten (BTEXN)	W0254	HS-GC-MS	pb 3130-1
Styreen	W0254	HS-GC-MS	pb 3130-1
Vluchtige organische halogeenkoolwaterstoffen			
VOC1 (11)	W0254	HS-GC-MS	pb 3130-1
Tribroommethaan (Bromoform)	W0254	HS-GC-MS	pb 3130-1
Vinylchloride	W0254	HS-GC-MS	pb 3130-1
1,1-Dichlooretheen	W0254	HS-GC-MS	pb 3130-1
DiChlEtheen som AS3000	W0254	HS-GC-MS	pb 3130-1
1,1-Dichloorpropaan	W0254	HS-GC-MS	pb 3130-1
1,2-Dichloorpropaan	W0254	HS-GC-MS	pb 3130-1
1,3-Dichloorpropaan	W0254	HS-GC-MS	pb 3130-1
DiChlprop. som AS3000	W0254	HS-GC-MS	pb 3130-1
Minerale olie			
Minerale olie (C10-C40)	W0215	GC-FID	pb 3110-5

Nadere informatie over de toegepaste onderzoeksmethoden alsmede een classificatie van de meetonzekerheid staan vermeld in ons overzicht "Specificaties analysemethoden", versie juni 2020.

Toetsingsresultaten grond en grondwater (Wbb)

BoToVa T12 Toetsing Wbb grond

Projectnummer	EN05120-001
Projectnaam	Drostenraai 71 te Noordscheschut
Ordernummer	Locatie A
Datum monsternamen	16-11-2021
Monsternemer	Roel Klaasse Bos
Certificaatnummer	2021186579
Startdatum	17-11-2021
Rapportagedatum	22-11-2021

Analyse	Eenheid	1	GSSD	Oordeel	RG	AW	T	I
Bodemtype correctie								
Organische stof		17,5						
Korrelgrootte < 2 µm (Lutum)		4,1						
Voorbehandeling								
Cryogeen malen		Uitgevoerd						
Bodemkundige analyses								
Droge stof	% (m/m)	49,1	49,1					
Organische stof	% (m/m) ds	17,5	17,5					
Gloeirest	% (m/m) ds	82						
Korrelgrootte < 2 µm (Lutum)	% (m/m) ds	4,1	4,1					
Metalen								
Arsen (As)	mg/kg ds	4,1	5,03	-	4	20	48	76
Barium (Ba)	mg/kg ds	60	184,2		20	190	555	920
Cadmium (Cd)	mg/kg ds	0,38	0,3747	-	0,2	0,6	6,8	13
Kobalt (Co)	mg/kg ds	3,7	10,58	-	3	15	103	190
Chroom (Cr)	mg/kg ds	11	18,9	-	10	55	118	180
Koper (Cu)	mg/kg ds	15	19,31	-	5	40	115	190
Kwik (Hg)	mg/kg ds	0,22	0,2726	*	0,05	0,15	18,1	36
Molybdeen (Mo)	mg/kg ds	<1,5	1,05	-	1,5	1,5	95,8	190
Nikkel (Ni)	mg/kg ds	<4,0	6,95	-	4	35	67,5	100
Lood (Pb)	mg/kg ds	69	81,91	*	10	50	290	530
Zink (Zn)	mg/kg ds	69	109,1	-	20	140	430	720
Minerale olie								
Minerale olie (C10-C12)	mg/kg ds	<3,0	1,2					
Minerale olie (C12-C16)	mg/kg ds	<5,0	2					
Minerale olie (C16-C21)	mg/kg ds	<5,0	2					
Minerale olie (C21-C30)	mg/kg ds	37	21,14					
Minerale olie (C30-C35)	mg/kg ds	57	32,57					
Minerale olie (C35-C40)	mg/kg ds	<6,0	2,4					
Minerale olie totaal (C10-C40)	mg/kg ds	100	57,14	-	35	190	2600	5000
Chromatogram olie (GC)		Zie bijl.						
Polychloorbifenylen, PCB								
PCB 28	mg/kg ds	<0,0010	0,0004					
PCB 52	mg/kg ds	<0,0010	0,0004					
PCB 101	mg/kg ds	<0,0010	0,0004					
PCB 118	mg/kg ds	<0,0010	0,0004					
PCB 138	mg/kg ds	<0,0010	0,0004					
PCB 153	mg/kg ds	<0,0010	0,0004					
PCB 180	mg/kg ds	<0,0010	0,0004					
PCB (som 7) (factor 0,7)	mg/kg ds	0,0049	0,0028	-	0,007	0,02	0,51	1
Polycyclische Aromatische Koolwaterstoffen, PA								
Naftaleen	mg/kg ds	<0,050	0,02					
Fenantheen	mg/kg ds	0,13	0,0742					
Anthraceen	mg/kg ds	0,059	0,0337					
Fluorantheen	mg/kg ds	0,36	0,2057					
Benzo(a)anthraceen	mg/kg ds	0,18	0,1029					
Chryseen	mg/kg ds	0,22	0,1257					
Benzo(k)fluorantheen	mg/kg ds	0,1	0,0571					
Benzo(a)pyreen	mg/kg ds	0,18	0,1029					
Benzo(ghi)peryleen	mg/kg ds	0,14	0,08					
Indeno(123-cd)pyreen	mg/kg ds	0,1	0,0571					
PAK VROM (10) (factor 0,7)	mg/kg ds	1,5	0,8594	-	0,35	1,5	20,8	40

Legenda

Nr.	Analytico-nr	Monster
1	12404371	1, A201: 80-120

Eindoordeel: Voldoet aan Achtergrondwaarde

Gebruikte afkortingen

-	kleiner dan of gelijk aan Achtergrondwaarde
*	groter dan Achtergrondwaarde
**	groter dan Tussenwaarde
***	groter dan Interventiewaarde

GSSD	Gestandaardiseerd gehalte
RG	Vereiste Rapportagegrens
AW	Achtergrondwaarde
T	Tussenwaarde
I	Interventiewaarde

Deze toetsing is uitgevoerd met behulp van BoToVa.

Zie voor info: <http://www.rwsleefomgeving.nl/onderwerpen/bodem-ondergrond/bbk/instrumenten/botova/>

N.B.: de vermelde tussenwaarde is door PAIS berekend en is niet afkomstig uit BoToVa

BoToVa T12 Toetsing Wbb grond

Projectnummer	EN05120-001
Projectnaam	Drostenraai 71 te Noordscheschut
Ordernummer	Locatie B
Datum monsternamen	16-11-2021
Monsternemer	Roel Klaasse Bos
Certificaatnummer	2021189119
Startdatum	19-11-2021
Rapportagedatum	26-11-2021

Analyse	Eenheid	1	GSSD	Oordeel	RG	AW	T	I
Bodemtype correctie								
Organische stof		13,6						
Korrelgrootte < 2 µm (Lutum)		6,2						
Voorbehandeling								
Cryogeen malen		Uitgevoerd						
Bodemkundige analyses								
Droge stof	% (m/m)	61,5	61,5					
Organische stof	% (m/m) ds	13,6	13,6					
Gloeiorest	% (m/m) ds	86						
Korrelgrootte < 2 µm (Lutum)	% (m/m) ds	6,2	6,2					
Metalen								
Arsen (As)	mg/kg ds	150	189,8	***	4	20	48	76
Barium (Ba)	mg/kg ds	50	127		20	190	555	920
Cadmium (Cd)	mg/kg ds	0,35	0,3769	-	0,2	0,6	6,8	13
Kobalt (Co)	mg/kg ds	3,1	7,468	-	3	15	103	190
Chroom (Cr)	mg/kg ds	280	448,7	***	10	55	118	180
Koper (Cu)	mg/kg ds	22	29,46	-	5	40	115	190
Kwik (Hg)	mg/kg ds	0,19	0,235	*	0,05	0,15	18,1	36
Molybdeen (Mo)	mg/kg ds	<1,5	1,05	-	1,5	1,5	95,8	190
Nikkel (Ni)	mg/kg ds	4,4	9,506	-	4	35	67,5	100
Lood (Pb)	mg/kg ds	72	87,68	*	10	50	290	530
Zink (Zn)	mg/kg ds	80	125,8	-	20	140	430	720
Minerale olie								
Minerale olie (C10-C12)	mg/kg ds	<3,0	1,544					
Minerale olie (C12-C16)	mg/kg ds	5,9	4,338					
Minerale olie (C16-C21)	mg/kg ds	42	30,88					
Minerale olie (C21-C30)	mg/kg ds	81	59,56					
Minerale olie (C30-C35)	mg/kg ds	50	36,76					
Minerale olie (C35-C40)	mg/kg ds	7,1	5,221					
Minerale olie totaal (C10-C40)	mg/kg ds	190	139,7	-	35	190	2600	5000
Chromatogram olie (GC)		Zie bijl.						
Polychloorbifenylen, PCB								
PCB 28	mg/kg ds	<0,0010	0,0005					
PCB 52	mg/kg ds	<0,0010	0,0005					
PCB 101	mg/kg ds	<0,0010	0,0005					
PCB 118	mg/kg ds	<0,0010	0,0005					
PCB 138	mg/kg ds	<0,0010	0,0005					
PCB 153	mg/kg ds	<0,0010	0,0005					
PCB 180	mg/kg ds	<0,0010	0,0005					
PCB (som 7) (factor 0,7)	mg/kg ds	0,0049	0,0036	-	0,007	0,02	0,51	1
Polycyclische Aromatische Koolwaterstoffen, PA								
Naftaleen	mg/kg ds	<0,050	0,0257					
Fenantheen	mg/kg ds	4,7	3,456					
Anthraceen	mg/kg ds	1,6	1,176					
Fluorantheen	mg/kg ds	11	8,088					
Benzo(a)anthraceen	mg/kg ds	4,6	3,382					
Chryseen	mg/kg ds	4,2	3,088					
Benzo(k)fluorantheen	mg/kg ds	1,8	1,324					
Benzo(a)pyreen	mg/kg ds	4,2	3,088					
Benzo(ghi)peryleen	mg/kg ds	2	1,471					
Indeno(123-cd)pyreen	mg/kg ds	2,6	1,912					
PAK VROM (10) (factor 0,7)	mg/kg ds	36	27,01	**	0,35	1,5	20,8	40

Legenda

Nr.	Analytico-nr	Monster
1	12412785	1, PbB207: 40-90

Eindoordeel: Overschrijding Interventiewaarde

Gebruikte afkortingen

-	kleiner dan of gelijk aan Achtergrondwaarde
*	groter dan Achtergrondwaarde
**	groter dan Tussenwaarde
***	groter dan Interventiewaarde

GSSD	Gestandaardiseerd gehalte
RG	Vereiste Rapportagegrens
AW	Achtergrondwaarde
T	Tussenwaarde
I	Interventiewaarde

Deze toetsing is uitgevoerd met behulp van BoToVa.

Zie voor info: <http://www.rwsleefomgeving.nl/onderwerpen/bodem-ondergrond/bbk/instrumenten/botova/>

N.B.: de vermelde tussenwaarde is door PAIS berekend en is niet afkomstig uit BoToVa

BoToVa T12 Toetsing Wbb grond

Projectnummer EN05120-001
 Projectnaam Drostenraai 71 te Noordscheschut
 Ordernummer Locatie B
 Datum monsternamen 16-11-2021
 Monsternemer Roel Klaasse Bos
 Certificaatnummer 2021189119
 Startdatum 19-11-2021
 Rapportagedatum 26-11-2021

Analyse	Eenheid	2	GSSD	Oordeel	RG	AW	T	I
Bodemtype correctie								
Organische stof		2,4						
Korrelgrootte < 2 µm (Lutum)		2						
Voorbehandeling								
Cryogeen malen		Uitgevoerd						
Bodemkundige analyses								
Droge stof	% (m/m)	84,2	84,2					
Organische stof	% (m/m) ds	2,4	2,4					
Gloeirest	% (m/m) ds	97						
Korrelgrootte < 2 µm (Lutum)	% (m/m) ds	<2,0	1,4					
Metalen								
Arseen (As)	mg/kg ds	11	19,03	-	4	20	48	76
Chroom (Cr)	mg/kg ds	<10	12,96	-	10	55	118	180

Legenda

Nr. Analytico-nr Monster
 2 12412786 2, PbB207: 100-150

Eindoordeel: Voldoet aan Achtergrondwaarde

Gebruikte afkortingen

- kleiner dan of gelijk aan Achtergrondwaarde
 * groter dan Achtergrondwaarde
 ** groter dan Tussenwaarde
 *** groter dan Interventiewaarde

GSSD Gestandaardiseerd gehalte
 RG Vereiste Rapportagegrens
 AW Achtergrondwaarde
 T Tussenwaarde
 I Interventiewaarde

Deze toetsing is uitgevoerd met behulp van BoToVa.

Zie voor info: <http://www.rwsleefomgeving.nl/onderwerpen/bodem-ondergrond/bbk/instrumenten/botova/>

N.B.: de vermelde tussenwaarde is door PAIS berekend en is niet afkomstig uit BoToVa

BoToVa T12 Toetsing Wbb grond

Projectnummer EN05120-001
Projectnaam Drostenraai 71 te Noordscheschut
Ordernummer Locatie B
Datum monsternamen 16-11-2021
Monsternemer Roel Klaasse Bos
Certificaatnummer 2021189119
Startdatum 19-11-2021
Rapportagedatum 26-11-2021

Analyse	Eenheid	3	GSSD	Oordeel	RG	AW	T	I
Bodemtype correctie								
Organische stof		15,9						
Korrelgrootte < 2 µm (Lutum)		4,9						
Voorbehandeling								
Cryogeen malen		Uitgevoerd						
Bodemkundige analyses								
Droge stof	% (m/m)	65,2	65,2					
Organische stof	% (m/m) ds	15,9	15,9					
Gloeirest	% (m/m) ds	84						
Korrelgrootte < 2 µm (Lutum)	% (m/m) ds	4,9	4,9					
Metalen								
Arseen (As)	mg/kg ds	40	49,74	**	4	20	48	76
Chroom (Cr)	mg/kg ds	90	150,5	**	10	55	118	180

Legenda

Nr. Analytico-nr Monster
3 12412787 3, PbB201: 0-50

Eindoordeel: Overschrijding Achtergrondwaarde

Gebruikte afkortingen

- kleiner dan of gelijk aan Achtergrondwaarde
* groter dan Achtergrondwaarde
** groter dan Tussenwaarde
*** groter dan Interventiewaarde

GSSD Gestandaardiseerd gehalte
RG Vereiste Rapportagegrens
AW Achtergrondwaarde
T Tussenwaarde
I Interventiewaarde

Deze toetsing is uitgevoerd met behulp van BoToVa.

Zie voor info: <http://www.rwsleefomgeving.nl/onderwerpen/bodem-ondergrond/bbk/instrumenten/botova/>

N.B.: de vermelde tussenwaarde is door PAIS berekend en is niet afkomstig uit BoToVa

BoToVa T12 Toetsing Wbb grond

Projectnummer EN05120-001
Projectnaam Drostenraai 71 te Noordscheschut
Ordernummer Locatie B
Datum monsternamen 16-11-2021
Monsternemer Roel Klaasse Bos
Certificaatnummer 2021189119
Startdatum 19-11-2021
Rapportagedatum 26-11-2021

Analyse	Eenheid	4	GSSD	Oordeel	RG	AW	T	I
Bodemtype correctie								
Organische stof		1,5						
Korrelgrootte < 2 µm (Lutum)		3,7						
Voorbehandeling								
Cryogeen malen		Uitgevoerd						
Bodemkundige analyses								
Droge stof	% (m/m)	90,6	90,6					
Organische stof	% (m/m) ds	1,5	1,5					
Gloeirest	% (m/m) ds	98						
Korrelgrootte < 2 µm (Lutum)	% (m/m) ds	3,7	3,7					
Metalen								
Arseen (As)	mg/kg ds	<4,0	4,699	-	4	20	48	76
Chroom (Cr)	mg/kg ds	<10	12,2	-	10	55	118	180

Legenda

Nr. Analytico-nr Monster
4 12412788 4, B203: 5-55

Eindoordeel: Voldoet aan Achtergrondwaarde

Gebruikte afkortingen

- kleiner dan of gelijk aan Achtergrondwaarde
* groter dan Achtergrondwaarde
** groter dan Tussenwaarde
*** groter dan Interventiewaarde

GSSD Gestandaardiseerd gehalte
RG Vereiste Rapportagegrens
AW Achtergrondwaarde
T Tussenwaarde
I Interventiewaarde

Deze toetsing is uitgevoerd met behulp van BoToVa.

Zie voor info: <http://www.rwsleefomgeving.nl/onderwerpen/bodem-ondergrond/bbk/instrumenten/botova/>

N.B.: de vermelde tussenwaarde is door PAIS berekend en is niet afkomstig uit BoToVa

BoToVa T12 Toetsing Wbb grond

Projectnummer EN05120-001
Projectnaam Drostenraai 71 te Noordscheschut
Ordernummer Locatie B
Datum monsternamen 16-11-2021
Monsternemer Roel Klaasse Bos
Certificaatnummer 2021189119
Startdatum 19-11-2021
Rapportagedatum 26-11-2021

Analyse	Eenheid	5	GSSD	Oordeel	RG	AW	T	I
Bodemtype correctie								
Organische stof		2						
Korrelgrootte < 2 µm (Lutum)		5,5						
Voorbehandeling								
Cryogeen malen			Uitgevoerd					
Bodemkundige analyses								
Droge stof	% (m/m)	88,4	88,4					
Organische stof	% (m/m) ds	2	2					
Gloeirest	% (m/m) ds	98						
Korrelgrootte < 2 µm (Lutum)	% (m/m) ds	5,5	5,5					
Metalen								
Arseen (As)	mg/kg ds	32	51,56	**	4	20	48	76
Chroom (Cr)	mg/kg ds	26	42,62	-	10	55	118	180

Legenda

Nr. Analytico-nr Monster
5 12412789 5, B204: 40-80

Eindoordeel: Overschrijding Achtergrondwaarde

Gebruikte afkortingen

- kleiner dan of gelijk aan Achtergrondwaarde
* groter dan Achtergrondwaarde
** groter dan Tussenwaarde
*** groter dan Interventiewaarde

GSSD Gestandaardiseerd gehalte
RG Vereiste Rapportagegrens
AW Achtergrondwaarde
T Tussenwaarde
I Interventiewaarde

Deze toetsing is uitgevoerd met behulp van BoToVa.

Zie voor info: <http://www.rwsleefomgeving.nl/onderwerpen/bodem-ondergrond/bbk/instrumenten/botova/>

N.B.: de vermelde tussenwaarde is door PAIS berekend en is niet afkomstig uit BoToVa

BoToVa T12 Toetsing Wbb grond

Projectnummer EN05120-001
 Projectnaam Drostenraai 71 te Noordscheschut
 Ordernummer Locatie B
 Datum monsternamen 16-11-2021
 Monsternemer Roel Klaasse Bos
 Certificaatnummer 2021189119
 Startdatum 19-11-2021
 Rapportagedatum 26-11-2021

Analyse	Eenheid	6	GSSD	Oordeel	RG	AW	T	I
Bodemtype correctie								
Organische stof		2						
Korrelgrootte < 2 µm (Lutum)		3,2						
Voorbehandeling								
Cryogeen malen		Uitgevoerd						
Bodemkundige analyses								
Droge stof	% (m/m)	86,9	86,9					
Organische stof	% (m/m) ds	2	2					
Gloeirest	% (m/m) ds	98						
Korrelgrootte < 2 µm (Lutum)	% (m/m) ds	3,2	3,2					
Metalen								
Arseen (As)	mg/kg ds	6,9	11,72	-	4	20	48	76
Chroom (Cr)	mg/kg ds	<10	12,41	-	10	55	118	180

Legenda

Nr. Analytico-nr Monster
 6 12412790 6, PbB205: 10-50

Eindoordeel: Voldoet aan Achtergrondwaarde

Gebruikte afkortingen

- kleiner dan of gelijk aan Achtergrondwaarde
 * groter dan Achtergrondwaarde
 ** groter dan Tussenwaarde
 *** groter dan Interventiewaarde

GSSD Gestandaardiseerd gehalte
 RG Vereiste Rapportagegrens
 AW Achtergrondwaarde
 T Tussenwaarde
 I Interventiewaarde

Deze toetsing is uitgevoerd met behulp van BoToVa.

Zie voor info: <http://www.rwsleefomgeving.nl/onderwerpen/bodem-ondergrond/bbk/instrumenten/botova/>

N.B.: de vermelde tussenwaarde is door PAIS berekend en is niet afkomstig uit BoToVa

BoToVa T12 Toetsing Wbb grond

Projectnummer EN05120-001
 Projectnaam Drostenraai 71 te Noordscheschut
 Ordernummer Locatie B
 Datum monsternamen 16-11-2021
 Monsternemer Roel Klaasse Bos
 Certificaatnummer 2021189119
 Startdatum 19-11-2021
 Rapportagedatum 26-11-2021

Analyse	Eenheid	7	GSSD	Oordeel	RG	AW	T	I
Bodemtype correctie								
Organische stof		1						
Korrelgrootte < 2 µm (Lutum)		8,9						
Voorbehandeling								
Cryogeen malen		Uitgevoerd						
Bodemkundige analyses								
Droge stof	% (m/m)	87,4	87,4					
Organische stof	% (m/m) ds	1	1					
Gloeirest	% (m/m) ds	98						
Korrelgrootte < 2 µm (Lutum)	% (m/m) ds	8,9	8,9					
Metalen								
Arseen (As)	mg/kg ds	<4,0	4,194	-	4	20	48	76
Chroom (Cr)	mg/kg ds	12	17,7	-	10	55	118	180

Legenda

Nr. Analytico-nr Monster
 7 12412791 7, B202: 20-60

Eindoordeel: Voldoet aan Achtergrondwaarde

Gebruikte afkortingen

- kleiner dan of gelijk aan Achtergrondwaarde
 * groter dan Achtergrondwaarde
 ** groter dan Tussenwaarde
 *** groter dan Interventiewaarde

GSSD Gestandaardiseerd gehalte
 RG Vereiste Rapportagegrens
 AW Achtergrondwaarde
 T Tussenwaarde
 I Interventiewaarde

Deze toetsing is uitgevoerd met behulp van BoToVa.

Zie voor info: <http://www.rwsleefomgeving.nl/onderwerpen/bodem-ondergrond/bbk/instrumenten/botova/>

N.B.: de vermelde tussenwaarde is door PAIS berekend en is niet afkomstig uit BoToVa

BoToVa T12 Toetsing Wbb grond

Projectnummer	EN05120-001
Projectnaam	Drostenraai 71 te Noordscheschut
Ordernummer	Locatie C
Datum monstername	16-11-2021
Monsternemer	Roel Klaasse Bos
Certificaatnummer	2021186580
Startdatum	17-11-2021
Rapportagedatum	19-11-2021

Analyse	Eenheid	1	GSSD	Oordeel	RG	AW	T	I
Bodentype correctie								
Organische stof		5,1						
Korrelgrootte < 2 µm (Lutum)		3						
Voorbehandeling								
Cryogeen malen		Uitgevoerd						
Bodemkundige analyses								
Droge stof	% (m/m)	84,6	84,6					
Organische stof	% (m/m) ds	5,1	5,1					
Gloeiërest	% (m/m) ds	95						
Korrelgrootte < 2 µm (Lutum)	% (m/m) ds	3	3					
Metalen								
Arseen (As)	mg/kg ds	49	77,91	***	4	20	48	76
Barium (Ba)	mg/kg ds	36	124		20	190	555	920
Cadmium (Cd)	mg/kg ds	<0,20	0,2081	-	0,2	0,6	6,8	13
Kobalt (Co)	mg/kg ds	<3,0	6,655	-	3	15	103	190
Chroom (Cr)	mg/kg ds	68	121,4	**	10	55	118	180
Koper (Cu)	mg/kg ds	14	25,38	-	5	40	115	190
Kwik (Hg)	mg/kg ds	0,086	0,1187	-	0,05	0,15	18,1	36
Molybdeen (Mo)	mg/kg ds	<1,5	1,05	-	1,5	1,5	95,8	190
Nikkel (Ni)	mg/kg ds	<4,0	7,538	-	4	35	67,5	100
Lood (Pb)	mg/kg ds	35	51,2	*	10	50	290	530
Zink (Zn)	mg/kg ds	55	115,5	-	20	140	430	720
Minerale olie								
Minerale olie (C10-C12)	mg/kg ds	<3,0	4,118					
Minerale olie (C12-C16)	mg/kg ds	<5,0	6,863					
Minerale olie (C16-C21)	mg/kg ds	14	27,45					
Minerale olie (C21-C30)	mg/kg ds	71	139,2					
Minerale olie (C30-C35)	mg/kg ds	53	103,9					
Minerale olie (C35-C40)	mg/kg ds	35	68,63					
Minerale olie totaal (C10-C40)	mg/kg ds	180	352,9	*	35	190	2600	5000
Chromatogram olie (GC)		Zie bijl.						
Polychloorbifenylen, PCB								
PCB 28	mg/kg ds	<0,0010	0,0013					
PCB 52	mg/kg ds	<0,0010	0,0013					
PCB 101	mg/kg ds	<0,0010	0,0013					
PCB 118	mg/kg ds	<0,0010	0,0013					
PCB 138	mg/kg ds	0,001	0,0019					
PCB 153	mg/kg ds	0,0012	0,0023					
PCB 180	mg/kg ds	0,001	0,0019					
PCB (som 7) (factor 0,7)	mg/kg ds	0,006	0,0117	-	0,007	0,02	0,51	1
Perfluorkoolwaterstoffen(PFC)								
perfluorbutaanzuur (PFBA)	µg/kg ds	0,1	0,1	-	0,1	0,8	1,9	3
perfluoropentaanzuur (PFPeA)	µg/kg ds	<0,1	0,07	-	0,1	0,8	1,9	3
perfluorhexaanzuur (PFHxA)	µg/kg ds	<0,1	0,07	-	0,1	0,8	1,9	3
perfluorheptaanzuur (PFHpA)	µg/kg ds	<0,1	0,07	-	0,1	0,8	1,9	3
perfluoroctaanzuur (PFOA) lineair	µg/kg ds	0,4	0,4	-	0,1	0,8	3,9	7
perfluoroctaanzuur (PFOA) vertakt	µg/kg ds	<0,1	0,07	-	0,1	0,8	3,9	7
perfluornonaanzuur (PFNA)	µg/kg ds	<0,1	0,07	-	0,1	0,8	1,9	3
perfluordecaanzuur (PFDA)	µg/kg ds	<0,1	0,07	-	0,1	0,8	1,9	3
perfluorundecaanzuur (PFUnDA)	µg/kg ds	<0,1	0,07	-	0,1	0,8	1,9	3
perfluordodecaanzuur (PFDoA)	µg/kg ds	<0,1	0,07	-	0,1	0,8	1,9	3
perfluortridecaanzuur (PFTeDA)	µg/kg ds	<0,1	0,07	-	0,1	0,8	1,9	3
perfluortetradecaanzuur (PFTeDA)	µg/kg ds	<0,1	0,07	-	0,1	0,8	1,9	3
perfluorhexadecaanzuur (PFHxDA)	µg/kg ds	<0,1	0,07	-	0,1	0,8	1,9	3
perfluoroctadecaanzuur (PFODDA)	µg/kg ds	<0,1	0,07	-	0,1	0,8	1,9	3
perfluorbutaansulfonzuur (PFBS)	µg/kg ds	<0,1	0,07	-	0,1	0,8	1,9	3
perfluorpentaansulfonzuur (PFPeS)	µg/kg ds	<0,1	0,07	-	0,1	0,8	1,9	3
perfluorhexaansulfonzuur (PFHxS)	µg/kg ds	<0,1	0,07	-	0,1	0,8	1,9	3
perfluorheptaansulfonzuur (PFHpS)	µg/kg ds	<0,1	0,07	-	0,1	0,8	1,9	3
perfluoroctaansulfonzuur (PFOS) lineair	µg/kg ds	0,8	0,8	-	0,1	0,9	1,95	3
perfluoroctaansulfonzuur (PFOS) vertakt	µg/kg ds	0,3	0,3	-	0,1	0,9	1,95	3
perfluordecaansulfonzuur (PFDS)	µg/kg ds	<0,1	0,07	-	0,1	0,8	1,9	3
4:2 fluorotelomeer sulfonzuur (4:2 FTS)	µg/kg ds	<0,1	0,07	-	0,1	0,8	1,9	3
6:2 fluorotelomeer sulfonzuur (6:2 FTS)	µg/kg ds	<0,1	0,07	-	0,1	0,8	1,9	3
8:2 fluorotelomeer sulfonzuur (8:2 FTS)	µg/kg ds	<0,1	0,07	-	0,1	0,8	1,9	3
10:2 fluorotelomeer sulfonzuur (10:2 FTS)	µg/kg ds	<0,1	0,07	-	0,1	0,8	1,9	3
N-methylperfluoroctaansulfonamideacetaat (MeFOSA)	µg/kg ds	<0,1	0,07	-	0,1	0,8	1,9	3
N-ethylperfluoroctaansulfonamideacetaat (EtFO):	µg/kg ds	<0,1	0,07	-	0,1	0,9	1,95	3
perfluoroctaansulfonamide (PFOSA)	µg/kg ds	<0,1	0,07	-	0,1	0,9	1,95	3
N-methylperfluoroctaansulfonamide (MeFOSA)	µg/kg ds	<0,1	0,07	-	0,1	0,8	1,9	3
8:2 fluorotelomeerfosfaatdiester (8:2 diPAP)	µg/kg ds	<0,1	0,07	-	0,1	0,8	1,9	3
som PFOA (*0,7)	µg/kg ds	0,5	0,5	-	0,1	0,8	3,9	7
som PFOS (*0,7)	µg/kg ds	1,1	1,1	-	0,1	0,9	1,95	3
Polycyclische Aromatische Koolwaterstoffen, PA								
Naftaleen	mg/kg ds	<0,050	0,035					
Fenantreen	mg/kg ds	0,47	0,47					
Anthracen	mg/kg ds	1,1	1,1					
Fluorantheen	mg/kg ds	1,6	1,6					
Benzo(a)anthracen	mg/kg ds	0,8	0,8					
Chryseen	mg/kg ds	0,75	0,75					
Benzo(k)fluorantheen	mg/kg ds	0,48	0,48					
Benzo(a)pyreen	mg/kg ds	0,77	0,77					
Benzo(ghi)peryleen	mg/kg ds	0,82	0,82					
Indeno(123-cd)pyreen	mg/kg ds	0,87	0,87					
PAK VROM (10) (factor 0,7)	mg/kg ds	7,6	7,695	*	0,35	1,5	20,8	40

Legenda

Nr. Analytico-nr Monster
1 12404372 1, C201: 0-50, C202: 0-50, C204: 5-55

Eindoordeel: Overschrijding Interventiewaarde

Gebruikte afkortingen

kleiner dan of gelijk aan Achtergrondwaarde
* groter dan Achtergrondwaarde
** groter dan Tussenwaarde
*** groter dan Interventiewaarde

GSSD Gestandaardiseerd gehalte
RG Verste Rapportagegrens
AW Achtergrondwaarde
T Tussenwaarde
I Interventiewaarde

Deze toetsing is uitgevoerd met behulp van BoToVa.

Zie voor info: <http://www.rwsleefomgeving.nl/onderwerpen/bodem-ondergrond/bbk/instrumenten/botova/>
N.B.: de vermelde tussenwaarde is door PAIS berekend en is niet afkomstig uit BoToVa

BoToVa T12 Toetsing Wbb grond

Projectnummer	EN05120-001
Projectnaam	Drostenraai 71 te Noordscheschut
Ordernummer	Locatie C
Datum monsternamen	16-11-2021
Monsternemer	Roel Klaasse Bos
Certificaatnummer	2021186580
Startdatum	17-11-2021
Rapportagedatum	19-11-2021

Analyse	Eenheid	2	GSSD	Oordeel	RG	AW	T	I
Bodemtype correctie								
Organische stof		1,1						
Korrelgrootte < 2 µm (Lutum)		4,2						
Voorbehandeling								
Cryogeen malen		Uitgevoerd						
Bodemkundige analyses								
Droge stof	% (m/m)	89,4	89,4					
Organische stof	% (m/m) ds	1,1	1,1					
Gloeirest	% (m/m) ds	99						
Korrelgrootte < 2 µm (Lutum)	% (m/m) ds	4,2	4,2					
Metalen								
Arsen (As)	mg/kg ds	<4,0	4,645	-	4	20	48	76
Barium (Ba)	mg/kg ds	<20	42,55		20	190	555	920
Cadmium (Cd)	mg/kg ds	<0,20	0,2331	-	0,2	0,6	6,8	13
Kobalt (Co)	mg/kg ds	<3,0	5,951	-	3	15	103	190
Chroom (Cr)	mg/kg ds	<10	11,99	-	10	55	118	180
Koper (Cu)	mg/kg ds	<5,0	6,731	-	5	40	115	190
Kwik (Hg)	mg/kg ds	<0,050	0,0485	-	0,05	0,15	18,1	36
Molybdeen (Mo)	mg/kg ds	<1,5	1,05	-	1,5	1,5	95,8	190
Nikkel (Ni)	mg/kg ds	<4,0	6,901	-	4	35	67,5	100
Lood (Pb)	mg/kg ds	<10	10,59	-	10	50	290	530
Zink (Zn)	mg/kg ds	<20	29,88	-	20	140	430	720
Minerale olie								
Minerale olie (C10-C12)	mg/kg ds	<3,0	10,5					
Minerale olie (C12-C16)	mg/kg ds	<5,0	17,5					
Minerale olie (C16-C21)	mg/kg ds	<5,0	17,5					
Minerale olie (C21-C30)	mg/kg ds	<11	38,5					
Minerale olie (C30-C35)	mg/kg ds	<5,0	17,5					
Minerale olie (C35-C40)	mg/kg ds	<6,0	21					
Minerale olie totaal (C10-C40)	mg/kg ds	<35	122,5	-	35	190	2600	5000
Polychloorbifenylen, PCB								
PCB 28	mg/kg ds	<0,0010	0,0035					
PCB 52	mg/kg ds	<0,0010	0,0035					
PCB 101	mg/kg ds	<0,0010	0,0035					
PCB 118	mg/kg ds	<0,0010	0,0035					
PCB 138	mg/kg ds	<0,0010	0,0035					
PCB 153	mg/kg ds	<0,0010	0,0035					
PCB 180	mg/kg ds	<0,0010	0,0035					
PCB (som 7) (factor 0,7)	mg/kg ds	0,0049	0,0245	-	0,007	0,02	0,51	1
Polycyclische Aromatische Koolwaterstoffen, PA								
Naftaleen	mg/kg ds	<0,050	0,035					
Fenanthreen	mg/kg ds	<0,050	0,035					
Anthraceen	mg/kg ds	<0,050	0,035					
Fluorantheen	mg/kg ds	<0,050	0,035					
Benzo(a)anthraceen	mg/kg ds	<0,050	0,035					
Chryseen	mg/kg ds	<0,050	0,035					
Benzo(k)fluorantheen	mg/kg ds	<0,050	0,035					
Benzo(a)pyreen	mg/kg ds	<0,050	0,035					
Benzo(ghi)peryleen	mg/kg ds	<0,050	0,035					
Indeno(123-cd)pyreen	mg/kg ds	<0,050	0,035					
PAK VROM (10) (factor 0,7)	mg/kg ds	0,35	0,35	-	0,35	1,5	20,8	40

Legenda

Nr.	Analytico-nr	Monster
2	12404373	2, PbC205: 50-70, C203: 40-60

Eindoordeel: Voldoet aan Achtergrondwaarde

Gebruikte afkortingen

-	kleiner dan of gelijk aan Achtergrondwaarde
*	groter dan Achtergrondwaarde
**	groter dan Tussenwaarde
***	groter dan Interventiewaarde

GSSD	Gestandaardiseerd gehalte
RG	Vereiste Rapportagegrens
AW	Achtergrondwaarde
T	Tussenwaarde
I	Interventiewaarde

Deze toetsing is uitgevoerd met behulp van BoToVa.

Zie voor info: <http://www.rwsleefomgeving.nl/onderwerpen/bodem-ondergrond/bbk/instrumenten/botova/>

N.B.: de vermelde tussenwaarde is door PAIS berekend en is niet afkomstig uit BoToVa

BoToVa T12 Toetsing Wbb grond

Projectnummer EN05120-001
 Projectnaam Drostenraai 71 te Noordscheschut
 Ordernummer Uitsplitsing C
 Datum monsternamen 16-11-2021
 Monsternemer Roel Klaasse Bos
 Certificaatnummer 2021189749
 Startdatum 22-11-2021
 Rapportagedatum 26-11-2021

Analyse	Eenheid	1	GSSD	Oordeel	RG	AW	T	I
Bodemtype correctie								
Organische stof		7,5						
Korrelgrootte < 2 µm (Lutum)		4,2						
Voorbehandeling								
Cryogeen malen		Uitgevoerd						
Bodemkundige analyses								
Droge stof	% (m/m)	84,1	84,1					
Organische stof	% (m/m) ds	7,5	7,5					
Gloeirest	% (m/m) ds	92						
Korrelgrootte < 2 µm (Lutum)	% (m/m) ds	4,2	4,2					
Metalen								
Arseen (As)	mg/kg ds	11	16,21	-	4	20	48	76
Chroom (Cr)	mg/kg ds	17	29,11	-	10	55	118	180

Legenda

Nr. Analytico-nr Monster
 1 12414873 1, C201: 0-50

Eindoordeel: Voldoet aan Achtergrondwaarde

Gebruikte afkortingen

- kleiner dan of gelijk aan Achtergrondwaarde
 * groter dan Achtergrondwaarde
 ** groter dan Tussenwaarde
 *** groter dan Interventiewaarde

GSSD Gestandaardiseerd gehalte
 RG Vereiste Rapportagegrens
 AW Achtergrondwaarde
 T Tussenwaarde
 I Interventiewaarde

Deze toetsing is uitgevoerd met behulp van BoToVa.

Zie voor info: <http://www.rwsleefomgeving.nl/onderwerpen/bodem-ondergrond/bbk/instrumenten/botova/>

N.B.: de vermelde tussenwaarde is door PAIS berekend en is niet afkomstig uit BoToVa

BoToVa T12 Toetsing Wbb grond

Projectnummer EN05120-001
Projectnaam Drostenraai 71 te Noordscheschut
Ordernummer Uitsplitsing C
Datum monsternamen 16-11-2021
Monsternemer Roel Klaasse Bos
Certificaatnummer 2021189749
Startdatum 22-11-2021
Rapportagedatum 26-11-2021

Analyse	Eenheid	2	GSSD	Oordeel	RG	AW	T	I
Bodemtype correctie								
Organische stof		3,7						
Korrelgrootte < 2 µm (Lutum)		9,1						
Voorbehandeling								
Cryogeen malen		Uitgevoerd						
Bodemkundige analyses								
Droge stof	% (m/m)	90,4	90,4					
Organische stof	% (m/m) ds	3,7	3,7					
Gloeirest	% (m/m) ds	96						
Korrelgrootte < 2 µm (Lutum)	% (m/m) ds	9,1	9,1					
Metalen								
Arseen (As)	mg/kg ds	28	40,36	*	4	20	48	76
Chroom (Cr)	mg/kg ds	38	55,72	*	10	55	118	180

Legenda

Nr. Analytico-nr Monster
2 12414874 2, C202: 0-50

Eindoordeel: Overschrijding Achtergrondwaarde

Gebruikte afkortingen

- kleiner dan of gelijk aan Achtergrondwaarde
* groter dan Achtergrondwaarde
** groter dan Tussenwaarde
*** groter dan Interventiewaarde

GSSD Gestandaardiseerd gehalte
RG Vereiste Rapportagegrens
AW Achtergrondwaarde
T Tussenwaarde
I Interventiewaarde

Deze toetsing is uitgevoerd met behulp van BoToVa.

Zie voor info: <http://www.rwsleefomgeving.nl/onderwerpen/bodem-ondergrond/bbk/instrumenten/botova/>

N.B.: de vermelde tussenwaarde is door PAIS berekend en is niet afkomstig uit BoToVa

BoToVa T12 Toetsing Wbb grond

Projectnummer EN05120-001
Projectnaam Drostenraai 71 te Noordscheschut
Ordernummer Uitsplitsing C
Datum monsternamen 16-11-2021
Monsternemer Roel Klaasse Bos
Certificaatnummer 2021189749
Startdatum 22-11-2021
Rapportagedatum 26-11-2021

Analyse	Eenheid	3	GSSD	Oordeel	RG	AW	T	I
Bodemtype correctie								
Organische stof		7						
Korrelgrootte < 2 µm (Lutum)		5						
Voorbehandeling								
Cryogeen malen		Uitgevoerd						
Bodemkundige analyses								
Droge stof	% (m/m)	79,8	79,8					
Organische stof	% (m/m) ds	7	7					
Gloeirest	% (m/m) ds	93						
Korrelgrootte < 2 µm (Lutum)	% (m/m) ds	5	5					
Metalen								
Arseen (As)	mg/kg ds	180	263,6	***	4	20	48	76
Chroom (Cr)	mg/kg ds	280	466,7	***	10	55	118	180

Legenda

Nr. Analytico-nr Monster
3 12414875 3, C204: 5-55

Eindoordeel: Overschrijding Interventiewaarde

Gebruikte afkortingen

- kleiner dan of gelijk aan Achtergrondwaarde
* groter dan Achtergrondwaarde
** groter dan Tussenwaarde
*** groter dan Interventiewaarde

GSSD Gestandaardiseerd gehalte
RG Vereiste Rapportagegrens
AW Achtergrondwaarde
T Tussenwaarde
I Interventiewaarde

Deze toetsing is uitgevoerd met behulp van BoToVa.

Zie voor info: <http://www.rwsleefomgeving.nl/onderwerpen/bodem-ondergrond/bbk/instrumenten/botova/>

N.B.: de vermelde tussenwaarde is door PAIS berekend en is niet afkomstig uit BoToVa

BoToVa T12 Toetsing Wbb grond

Projectnummer EN05120-001
 Projectnaam Drostenraai 71 te Noordscheschut
 Ordernummer Locatie C
 Datum monsternamen 01-12-2021
 Monsternemer Roel Klaasse Bos
 Certificaatnummer 2021196137
 Startdatum 01-12-2021
 Rapportagedatum 06-12-2021

Analyse	Eenheid	1	GSSD	Oordeel	RG	AW	T	I
Bodemtype correctie								
Organische stof		6,4						
Korrelgrootte < 2 µm (Lutum)		5,4						
Voorbehandeling								
Cryogeen malen		Uitgevoerd						
Bodemkundige analyses								
Droge stof	% (m/m)	72,2	72,2					
Organische stof	% (m/m) ds	6,4	6,4					
Gloeirest	% (m/m) ds	93						
Korrelgrootte < 2 µm (Lutum)	% (m/m) ds	5,4	5,4					
Metalen								
Arseen (As)	mg/kg ds	25	36,76	*	4	20	48	76
Chroom (Cr)	mg/kg ds	87	143,1	**	10	55	118	180

Legenda

Nr. Analytico-nr Monster
 1 12436120 1, C206: 15-50

Eindoordeel: Overschrijding Achtergrondwaarde

Gebruikte afkortingen

- kleiner dan of gelijk aan Achtergrondwaarde
 * groter dan Achtergrondwaarde
 ** groter dan Tussenwaarde
 *** groter dan Interventiewaarde

GSSD Gestandaardiseerd gehalte
 RG Vereiste Rapportagegrens
 AW Achtergrondwaarde
 T Tussenwaarde
 I Interventiewaarde

Deze toetsing is uitgevoerd met behulp van BoToVa.

Zie voor info: <http://www.rwsleefomgeving.nl/onderwerpen/bodem-ondergrond/bbk/instrumenten/botova/>

N.B.: de vermelde tussenwaarde is door PAIS berekend en is niet afkomstig uit BoToVa

BoToVa T12 Toetsing Wbb grond

Projectnummer EN05120-001
 Projectnaam Drostenraai 71 te Noordscheschut
 Ordernummer Locatie C
 Datum monsternamen 01-12-2021
 Monsternemer Roel Klaasse Bos
 Certificaatnummer 2021196137
 Startdatum 01-12-2021
 Rapportagedatum 06-12-2021

Analyse	Eenheid	2	GSSD	Oordeel	RG	AW	T	I
Bodemtype correctie								
Organische stof		14						
Korrelgrootte < 2 µm (Lutum)		5,4						
Voorbehandeling								
Cryogeen malen		Uitgevoerd						
Bodemkundige analyses								
Droge stof	% (m/m)	66,5	66,5					
Organische stof	% (m/m) ds	14	14					
Gloeirest	% (m/m) ds	86						
Korrelgrootte < 2 µm (Lutum)	% (m/m) ds	5,4	5,4					
Metalen								
Arseen (As)	mg/kg ds	14	17,84	-	4	20	48	76
Chroom (Cr)	mg/kg ds	28	46,05	-	10	55	118	180

Legenda

Nr. Analytico-nr Monster
 2 12436121 2, C207: 0-50

Eindoordeel: Voldoet aan Achtergrondwaarde

Gebruikte afkortingen

- kleiner dan of gelijk aan Achtergrondwaarde
 * groter dan Achtergrondwaarde
 ** groter dan Tussenwaarde
 *** groter dan Interventiewaarde

GSSD Gestandaardiseerd gehalte
 RG Vereiste Rapportagegrens
 AW Achtergrondwaarde
 T Tussenwaarde
 I Interventiewaarde

Deze toetsing is uitgevoerd met behulp van BoToVa.

Zie voor info: <http://www.rwsleefomgeving.nl/onderwerpen/bodem-ondergrond/bbk/instrumenten/botova/>

N.B.: de vermelde tussenwaarde is door PAIS berekend en is niet afkomstig uit BoToVa

BoToVa T13 Toetsing Wbb grondwater (ondiep)

Projectnummer EN05120-001
Projectnaam Drostenraai 71 te Noordscheschut
Ordernummer Locatie A GW
Datum monsternamen 16-11-2021
Monsternemer Roel Klaasse Bos
Certificaatnummer 2021186578
Startdatum 17-11-2021
Rapportagedatum 23-11-2021

Analyse	Eenheid	1	GSSD	Oordeel	RG	S	T	I
Vluchtige Aromatische Koolwaterstoffen								
Benzeen	µg/L	<0,20	0,14	-	0,2	0,2	15,1	30
Tolueen	µg/L	<0,20	0,14	-	0,2	7	503,5	1000
Ethylbenzeen	µg/L	<0,20	0,14	-	0,2	4	77	150
o-Xyleen	µg/L	<0,10	0,07					
m,p-Xyleen	µg/L	<0,20	0,14					
Xylenen (som) factor 0,7	µg/L	0,21	0,21	-	0,2	0,2	35,1	70
BTEX (som)	µg/L	<0,90						
Naftaleen	µg/L	<0,020	0,014	-	0,02	0,01	35,01	70
Minerale olie								
Minerale olie (C10-C12)	µg/L	<10	7					
Minerale olie (C12-C16)	µg/L	<10	7					
Minerale olie (C16-C21)	µg/L	22	22					
Minerale olie (C21-C30)	µg/L	<15	10,5					
Minerale olie (C30-C35)	µg/L	<10	7					
Minerale olie (C35-C40)	µg/L	<10	7					
Minerale olie totaal (C10-C40)	µg/L	<50	35	-	50	50	325	600
Extra parameters								
som 16 aromatische oplosmiddelen	µg/L		0,63	Geen oordeel mogelijk				

Legenda

Nr. Analytico-nr Monster
1 12404368 1, PbA102-1: 0-0

Eindoordeel: Voldoet aan Streefwaarde

Gebruikte afkortingen

- kleiner dan of gelijk aan Streefwaarde
* groter dan Streefwaarde
** groter dan Tussenwaarde
*** groter dan Interventiewaarde

GSSD Gestandaardiseerd gehalte
RG Vereiste Rapportagegrens
S Streefwaarde
T Tussenwaarde
I Interventiewaarde

Deze toetsing is uitgevoerd met behulp van BoToVa.

Zie voor info: <http://www.rwsleefomgeving.nl/onderwerpen/bodem-ondergrond/bbk/instrumenten/botova/>

N.B.: de vermelde tussenwaarde is door PAIS berekend en is niet afkomstig uit BoToVa

BoToVa T13 Toetsing Wbb grondwater (ondiep)

Projectnummer	EN05120-001
Projectnaam	Drostenraai 71 te Noordscheschut
Ordernummer	Locatie A GW
Datum monsternamen	16-11-2021
Monsternemer	Roel Klaasse Bos
Certificaatnummer	2021186578
Startdatum	17-11-2021
Rapportagedatum	23-11-2021

Analyse	Eenheid	2	GSSD	Oordeel	RG	S	T	I
Vluchtige Aromatische Koolwaterstoffen								
Benzeen	µg/L	<0,20	0,14	-	0,2	0,2	15,1	30
Tolueen	µg/L	1,9	1,9	-	0,2	7	503,5	1000
Ethylbenzeen	µg/L	<0,20	0,14	-	0,2	4	77	150
o-Xyleen	µg/L	1	1					
m,p-Xyleen	µg/L	<0,20	0,14					
Xylenen (som) factor 0,7	µg/L	1,2	1,14	*	0,2	0,2	35,1	70
BTEX (som)	µg/L	3						
Naftaleen	µg/L	0,67	0,67	*	0,02	0,01	35,01	70
Minerale olie								
Minerale olie (C10-C12)	µg/L	11	11					
Minerale olie (C12-C16)	µg/L	<10	7					
Minerale olie (C16-C21)	µg/L	<10	7					
Minerale olie (C21-C30)	µg/L	<15	10,5					
Minerale olie (C30-C35)	µg/L	<10	7					
Minerale olie (C35-C40)	µg/L	<10	7					
Minerale olie totaal (C10-C40)	µg/L	<50	35	-	50	50	325	600
Extra parameters								
som 16 aromatische oplosmiddelen	µg/L		3,32	Geen oordeel mogelijk				

Legenda

Nr.	Analytico-nr	Monster
2	12404369	2, PbA106-1: 0-0

Eindoordeel: Overschrijding Streefwaarde

Gebruikte afkortingen

-	kleiner dan of gelijk aan Streefwaarde
*	groter dan Streefwaarde
**	groter dan Tussenwaarde
***	groter dan Interventiewaarde

GSSD	Gestandaardiseerd gehalte
RG	Vereiste Rapportagegrens
S	Streefwaarde
T	Tussenwaarde
I	Interventiewaarde

Deze toetsing is uitgevoerd met behulp van BoToVa.

Zie voor info: <http://www.rwsleefomgeving.nl/onderwerpen/bodem-ondergrond/bbk/instrumenten/botova/>

N.B.: de vermelde tussenwaarde is door PAIS berekend en is niet afkomstig uit BoToVa

BoToVa T13 Toetsing Wbb grondwater (ondiep)

Projectnummer	EN05120-001
Projectnaam	Drostenraai 71 te Noordscheschut
Ordernummer	Locatie A GW
Datum monsternamen	16-11-2021
Monsternemer	Roel Klaasse Bos
Certificaatnummer	2021186578
Startdatum	17-11-2021
Rapportagedatum	23-11-2021

Analyse	Eenheid	3	GSSD	Oordeel	RG	S	T	I
Vluchtige Aromatische Koolwaterstoffen								
Benzeen	µg/L	<0,20	0,14	-	0,2	0,2	15,1	30
Tolueen	µg/L	0,46	0,46	-	0,2	7	503,5	1000
Ethylbenzeen	µg/L	<0,20	0,14	-	0,2	4	77	150
o-Xyleen	µg/L	<0,10	0,07					
m,p-Xyleen	µg/L	<0,20	0,14					
Xylenen (som) factor 0,7	µg/L	0,21	0,21	-	0,2	0,2	35,1	70
BTEX (som)	µg/L	<0,90						
Naftaleen	µg/L	0,04	0,04	*	0,02	0,01	35,01	70
Minerale olie								
Minerale olie (C10-C12)	µg/L	<10	7					
Minerale olie (C12-C16)	µg/L	<10	7					
Minerale olie (C16-C21)	µg/L	<10	7					
Minerale olie (C21-C30)	µg/L	<15	10,5					
Minerale olie (C30-C35)	µg/L	<10	7					
Minerale olie (C35-C40)	µg/L	<10	7					
Minerale olie totaal (C10-C40)	µg/L	<50	35	-	50	50	325	600
Extra parameters								
som 16 aromatische oplosmiddelen	µg/L		0,95	Geen oordeel mogelijk				

Legenda

Nr.	Analytico-nr	Monster
3	12404370	3, PbA107-1: 0-0

Eindoordeel: Overschrijding Streefwaarde

Gebruikte afkortingen

-	kleiner dan of gelijk aan Streefwaarde
*	groter dan Streefwaarde
**	groter dan Tussenwaarde
***	groter dan Interventiewaarde

GSSD	Gestandaardiseerd gehalte
RG	Vereiste Rapportagegrens
S	Streefwaarde
T	Tussenwaarde
I	Interventiewaarde

Deze toetsing is uitgevoerd met behulp van BoToVa.

Zie voor info: <http://www.rwsleefomgeving.nl/onderwerpen/bodem-ondergrond/bbk/instrumenten/botova/>

N.B.: de vermelde tussenwaarde is door PAIS berekend en is niet afkomstig uit BoToVa

BoToVa T13 Toetsing Wbb grondwater (ondiep)

Projectnummer EN05120-001
 Projectnaam Drostenraai 71 te Noordscheschut
 Ordernummer Locatie A GW
 Datum monsternamen 01-12-2021
 Monsternemer Roel Klaasse Bos
 Certificaatnummer 2021196134
 Startdatum 01-12-2021
 Rapportagedatum 07-12-2021

Analyse	Eenheid	1	GSSD	Oordeel	RG	S	T	I
Vluchtige Aromatische Koolwaterstoffen								
Benzeen	µg/L	<0,20	0,14	-	0,2	0,2	15,1	30
Tolueen	µg/L	<0,20	0,14	-	0,2	7	504	1000
Ethylbenzeen	µg/L	<0,20	0,14	-	0,2	4	77	150
o-Xyleen	µg/L	<0,10	0,07					
m,p-Xyleen	µg/L	<0,20	0,14					
Xylenen (som) factor 0,7	µg/L	0,21	0,21	-	0,2	0,2	35,1	70
BTEX (som)	µg/L	<0,90						
Naftaleen	µg/L	0,17	0,17	*	0,02	0,01	35	70
Minerale olie								
Minerale olie (C10-C12)	µg/L	<10	7					
Minerale olie (C12-C16)	µg/L	<10	7					
Minerale olie (C16-C21)	µg/L	<10	7					
Minerale olie (C21-C30)	µg/L	<15	10,5					
Minerale olie (C30-C35)	µg/L	<10	7					
Minerale olie (C35-C40)	µg/L	<10	7					
Minerale olie totaal (C10-C40)	µg/L	<50	35	-	50	50	325	600
Extra parameters								
som 16 aromatische oplosmiddelen	µg/L		0,63	Geen oordeel mogelijk				

Legenda

Nr. Analytico-nr Monster
 1 12436114 1, PbA105-1: 0-0

Eindoordeel: Overschrijding Streefwaarde

Gebruikte afkortingen

- kleiner dan of gelijk aan Streefwaarde
 * groter dan Streefwaarde
 ** groter dan Tussenwaarde
 *** groter dan Interventiewaarde

GSSD Gestandaardiseerd gehalte
 RG Vereiste Rapportagegrens
 S Streefwaarde
 T Tussenwaarde
 I Interventiewaarde

Deze toetsing is uitgevoerd met behulp van BoToVa.

Zie voor info: <http://www.rwsleefomgeving.nl/onderwerpen/bodem-ondergrond/bbk/instrumenten/botova/>

N.B.: de vermelde tussenwaarde is door PAIS berekend en is niet afkomstig uit BoToVa

BoToVa T13 Toetsing Wbb grondwater (ondiep)

Projectnummer EN05120-001
Projectnaam Drostenraai 71 te Noordscheschut
Ordernummer Locatie B GW
Datum monsternamen 01-12-2021
Monsternemer Roel Klaasse Bos
Certificaatnummer 2021196133
Startdatum 01-12-2021
Rapportagedatum 03-12-2021

Analyse	Eenheid	1	GSSD	Oordeel	RG	S	T	I
Metalen								
Arseen (As)	µg/L	100	100	***	5	10	35	60
Chroom (Cr)	µg/L	46	46	***	1	1	15,5	30

Legenda

Nr. Analytico-nr Monster
1 12436106 1, PbB107-1: 0-0

Eindoordeel: Overschrijding Interventiewaarde

Gebruikte afkortingen

- kleiner dan of gelijk aan Streefwaarde
* groter dan Streefwaarde
** groter dan Tussenwaarde
*** groter dan Interventiewaarde

GSSD Gestandaardiseerd gehalte
RG Vereiste Rapportagegrens
S Streefwaarde
T Tussenwaarde
I Interventiewaarde

Deze toetsing is uitgevoerd met behulp van BoToVa.

Zie voor info: <http://www.rwsleefomgeving.nl/onderwerpen/bodem-ondergrond/bbk/instrumenten/botova/>

N.B.: de vermelde tussenwaarde is door PAIS berekend en is niet afkomstig uit BoToVa

BoToVa T13 Toetsing Wbb grondwater (ondiep)

Projectnummer EN05120-001
Projectnaam Drogenraai 71 te Noordscheschut
Ordernummer Locatie B GW
Datum monsternamen 01-12-2021
Monsternemer Roel Klaasse Bos
Certificaatnummer 2021196133
Startdatum 01-12-2021
Rapportagedatum 03-12-2021

Analyse	Eenheid	2	GSSD	Oordeel	RG	S	T	I
Metalen								
Arseen (As)	µg/L	18	18	*	5	10	35	60
Chroom (Cr)	µg/L	17	17	**	1	1	15,5	30

Legenda

Nr. Analytico-nr Monster
2 12436107 3, PbB110-1: 0-0

Eindoordeel: Overschrijding Streefwaarde

Gebruikte afkortingen

- kleiner dan of gelijk aan Streefwaarde
* groter dan Streefwaarde
** groter dan Tussenwaarde
*** groter dan Interventiewaarde

GSSD Gestandaardiseerd gehalte
RG Vereiste Rapportagegrens
S Streefwaarde
T Tussenwaarde
I Interventiewaarde

Deze toetsing is uitgevoerd met behulp van BoToVa.

Zie voor info: <http://www.rwsleefomgeving.nl/onderwerpen/bodem-ondergrond/bbk/instrumenten/botova/>

N.B.: de vermelde tussenwaarde is door PAIS berekend en is niet afkomstig uit BoToVa

BoToVa T13 Toetsing Wbb grondwater (ondiep)

Projectnummer EN05120-001
Projectnaam Drostenraai 71 te Noordscheschut
Ordernummer Locatie B GW
Datum monsternamen 01-12-2021
Monsternemer Roel Klaasse Bos
Certificaatnummer 2021196133
Startdatum 01-12-2021
Rapportagedatum 03-12-2021

Analyse	Eenheid	3	GSSD	Oordeel	RG	S	T	I
Metalen								
Arseen (As)	µg/L	200	200	***	5	10	35	60
Chroom (Cr)	µg/L	8,8	8,8	*	1	1	15,5	30

Legenda

Nr. Analytico-nr Monster
3 12436108 3, PbB201-1: 200-300

Eindoordeel: Overschrijding Interventiewaarde

Gebruikte afkortingen

- kleiner dan of gelijk aan Streefwaarde
* groter dan Streefwaarde
** groter dan Tussenwaarde
*** groter dan Interventiewaarde

GSSD Gestandaardiseerd gehalte
RG Vereiste Rapportagegrens
S Streefwaarde
T Tussenwaarde
I Interventiewaarde

Deze toetsing is uitgevoerd met behulp van BoToVa.

Zie voor info: <http://www.rwsleefomgeving.nl/onderwerpen/bodem-ondergrond/bbk/instrumenten/botova/>

N.B.: de vermelde tussenwaarde is door PAIS berekend en is niet afkomstig uit BoToVa

BoToVa T13 Toetsing Wbb grondwater (ondiep)

Projectnummer EN05120-001
Projectnaam Drogenraai 71 te Noordscheschut
Ordernummer Locatie B GW
Datum monsternamen 01-12-2021
Monsternemer Roel Klaasse Bos
Certificaatnummer 2021196133
Startdatum 01-12-2021
Rapportagedatum 03-12-2021

Analyse	Eenheid	4	GSSD	Oordeel	RG	S	T	I
Metalen								
Arseen (As)	µg/L	<5,0	3,5	-	5	10	35	60
Chroom (Cr)	µg/L	1,5	1,5	*	1	1	15,5	30

Legenda

Nr. Analytico-nr Monster
4 12436109 4, PbB205-1: 250-350

Eindoordeel: Overschrijding Streefwaarde

Gebruikte afkortingen

- kleiner dan of gelijk aan Streefwaarde
* groter dan Streefwaarde
** groter dan Tussenwaarde
*** groter dan Interventiewaarde

GSSD Gestandaardiseerd gehalte
RG Vereiste Rapportagegrens
S Streefwaarde
T Tussenwaarde
I Interventiewaarde

Deze toetsing is uitgevoerd met behulp van BoToVa.

Zie voor info: <http://www.rwsleefomgeving.nl/onderwerpen/bodem-ondergrond/bbk/instrumenten/botova/>

N.B.: de vermelde tussenwaarde is door PAIS berekend en is niet afkomstig uit BoToVa

BoToVa T13 Toetsing Wbb grondwater (ondiep)

Projectnummer EN05120-001
Projectnaam Drostenraai 71 te Noordscheschut
Ordernummer Locatie B GW
Datum monsternamen 01-12-2021
Monsternemer Roel Klaasse Bos
Certificaatnummer 2021196133
Startdatum 01-12-2021
Rapportagedatum 03-12-2021

Analyse	Eenheid	5	GSSD	Oordeel	RG	S	T	I
Metalen								
Arseen (As)	µg/L	130	130	***	5	10	35	60
Chroom (Cr)	µg/L	1,6	1,6	*	1	1	15,5	30

Legenda

Nr. Analytico-nr Monster
5 12436110 5, PbB206-1: 300-400

Eindoordeel: Overschrijding Interventiewaarde

Gebruikte afkortingen

- kleiner dan of gelijk aan Streefwaarde
* groter dan Streefwaarde
** groter dan Tussenwaarde
*** groter dan Interventiewaarde

GSSD Gestandaardiseerd gehalte
RG Vereiste Rapportagegrens
S Streefwaarde
T Tussenwaarde
I Interventiewaarde

Deze toetsing is uitgevoerd met behulp van BoToVa.

Zie voor info: <http://www.rwsleefomgeving.nl/onderwerpen/bodem-ondergrond/bbk/instrumenten/botova/>

N.B.: de vermelde tussenwaarde is door PAIS berekend en is niet afkomstig uit BoToVa

BoToVa T13 Toetsing Wbb grondwater (ondiep)

Projectnummer EN05120-001
Projectnaam Drostenraai 71 te Noordscheschut
Ordernummer Locatie B GW
Datum monsternamen 01-12-2021
Monsternemer Roel Klaasse Bos
Certificaatnummer 2021196133
Startdatum 01-12-2021
Rapportagedatum 03-12-2021

Analyse	Eenheid	6	GSSD	Oordeel	RG	S	T	I
Metalen								
Arseen (As)	µg/L	5,8	5,8	-	5	10	35	60
Chroom (Cr)	µg/L	3,8	3,8	*	1	1	15,5	30

Legenda

Nr. Analytico-nr Monster
6 12436111 6, PbB208-1: 200-300

Eindoordeel: Overschrijding Streefwaarde

Gebruikte afkortingen

- kleiner dan of gelijk aan Streefwaarde
* groter dan Streefwaarde
** groter dan Tussenwaarde
*** groter dan Interventiewaarde

GSSD Gestandaardiseerd gehalte
RG Vereiste Rapportagegrens
S Streefwaarde
T Tussenwaarde
I Interventiewaarde

Deze toetsing is uitgevoerd met behulp van BoToVa.

Zie voor info: <http://www.rwsleefomgeving.nl/onderwerpen/bodem-ondergrond/bbk/instrumenten/botova/>

N.B.: de vermelde tussenwaarde is door PAIS berekend en is niet afkomstig uit BoToVa

BoToVa T13 Toetsing Wbb grondwater (ondiep)

Projectnummer EN05120-001
Projectnaam Drogenraai 71 te Noordscheschut
Ordernummer Locatie B GW
Datum monsternamen 01-12-2021
Monsternemer Roel Klaasse Bos
Certificaatnummer 2021196133
Startdatum 01-12-2021
Rapportagedatum 03-12-2021

Analyse	Eenheid	7	GSSD	Oordeel	RG	S	T	I
Metalen								
Arseen (As)	µg/L	500	500	***	5	10	35	60
Chroom (Cr)	µg/L	17	17	**	1	1	15,5	30

Legenda

Nr. Analytico-nr Monster
7 12436112 7, PbB207-1: 300-400

Eindoordeel: Overschrijding Interventiewaarde

Gebruikte afkortingen

- kleiner dan of gelijk aan Streefwaarde
* groter dan Streefwaarde
** groter dan Tussenwaarde
*** groter dan Interventiewaarde

GSSD Gestandaardiseerd gehalte
RG Vereiste Rapportagegrens
S Streefwaarde
T Tussenwaarde
I Interventiewaarde

Deze toetsing is uitgevoerd met behulp van BoToVa.

Zie voor info: <http://www.rwsleefomgeving.nl/onderwerpen/bodem-ondergrond/bbk/instrumenten/botova/>

N.B.: de vermelde tussenwaarde is door PAIS berekend en is niet afkomstig uit BoToVa

BoToVa T13 Toetsing Wbb grondwater (ondiep)

Projectnummer EN05120-001
Projectnaam Drogenraai 71 te Noordscheschut
Ordernummer Locatie B GW
Datum monsternamen 01-12-2021
Monsternemer Roel Klaasse Bos
Certificaatnummer 2021196133
Startdatum 01-12-2021
Rapportagedatum 03-12-2021

Analyse	Eenheid	8	GSSD	Oordeel	RG	S	T	I
Metalen								
Arseen (As)	µg/L	23	23	*	5	10	35	60
Chroom (Cr)	µg/L	6	6	*	1	1	15,5	30

Legenda

Nr. Analytico-nr Monster
8 12436113 8, PbB209-1: 150-250

Eindoordeel: Overschrijding Streefwaarde

Gebruikte afkortingen

- kleiner dan of gelijk aan Streefwaarde
* groter dan Streefwaarde
** groter dan Tussenwaarde
*** groter dan Interventiewaarde

GSSD Gestandaardiseerd gehalte
RG Vereiste Rapportagegrens
S Streefwaarde
T Tussenwaarde
I Interventiewaarde

Deze toetsing is uitgevoerd met behulp van BoToVa.

Zie voor info: <http://www.rwsleefomgeving.nl/onderwerpen/bodem-ondergrond/bbk/instrumenten/botova/>

N.B.: de vermelde tussenwaarde is door PAIS berekend en is niet afkomstig uit BoToVa

BoToVa T13 Toetsing Wbb grondwater (ondiep)

Projectnummer	EN05120-001
Projectnaam	Drostenraai 71 te Noordscheschut
Ordernummer	Locatie C GW
Datum monsternamen	01-12-2021
Monsternemer	Roel Klaasse Bos
Certificaatnummer	2021196131
Startdatum	01-12-2021
Rapportagedatum	07-12-2021

Analyse	Eenheid	1	GSSD	Oordeel	RG	S	T	I
Metalen								
Arsen (As)	µg/L	<5,0	3,5	-	5	10	35	60
Barium (Ba)	µg/L	37	37	-	20	50	338	625
Cadmium (Cd)	µg/L	<0,20	0,14	-	0,2	0,4	3,2	6
Kobalt (Co)	µg/L	3,5	3,5	-	2	20	60	100
Chroom (Cr)	µg/L	3,8	3,8	*	1	1	15,5	30
Koper (Cu)	µg/L	<2,0	1,4	-	2	15	45	75
Kwik (Hg)	µg/L	<0,050	0,035	-	0,05	0,05	0,175	0,3
Molybdeen (Mo)	µg/L	2,6	2,6	-	2	5	153	300
Nikkel (Ni)	µg/L	4,6	4,6	-	3	15	45	75
Lood (Pb)	µg/L	<2,0	1,4	-	2	15	45	75
Zink (Zn)	µg/L	<10	7	-	10	65	433	800
Vluchtige Aromatische Koolwaterstoffen								
Benzeen	µg/L	<0,20	0,14	-	0,2	0,2	15,1	30
Tolueen	µg/L	<0,20	0,14	-	0,2	7	504	1000
Ethylbenzeen	µg/L	<0,20	0,14	-	0,2	4	77	150
o-Xyleen	µg/L	<0,10	0,07	-	-	-	-	-
m,p-Xyleen	µg/L	<0,20	0,14	-	-	-	-	-
Xylenen (som) factor 0,7	µg/L	0,21	0,21	-	0,2	0,2	35,1	70
BTEX (som)	µg/L	<0,90	-	-	-	-	-	-
Naftaleen	µg/L	<0,020	0,014	-	0,02	0,01	35	70
Styreen	µg/L	<0,20	0,14	-	0,2	6	153	300
Vluchtige organische halogeenkoolwaterstoffen								
Dichloormethaan	µg/L	<0,20	0,14	-	0,2	0,01	500	1000
Trichloormethaan	µg/L	<0,20	0,14	-	0,2	6	203	400
Tetrachloormethaan	µg/L	<0,10	0,07	-	0,1	0,01	5	10
Trichlooretheen	µg/L	<0,20	0,14	-	0,2	24	262	500
Tetrachlooretheen	µg/L	<0,10	0,07	-	0,1	0,01	20	40
1,1-Dichlooretheen	µg/L	<0,20	0,14	-	0,2	7	454	900
1,2-Dichlooretheen	µg/L	<0,20	0,14	-	0,2	7	204	400
1,1,1-Trichlooretheen	µg/L	<0,10	0,07	-	0,1	0,01	150	300
1,1,2-Trichlooretheen	µg/L	<0,10	0,07	-	0,1	0,01	65	130
cis 1,2-Dichlooretheen	µg/L	<0,10	0,07	-	-	-	-	-
trans 1,2-Dichlooretheen	µg/L	<0,10	0,07	-	-	-	-	-
CKW (som)	µg/L	<1,6	-	-	-	-	-	-
Tribroommethaan	µg/L	<0,20	0,14	-	-	-	-	630
Vinylchloride	µg/L	<0,10	0,07	-	0,2	0,01	2,5	5
1,1-Dichlooretheen	µg/L	<0,10	0,07	-	0,1	0,01	5	10
1,2-Dichlooretheen (Som) factor 0,7	µg/L	0,14	0,14	-	0,2	0,01	10	20
1,1-Dichloorpropaan	µg/L	<0,20	0,14	-	-	-	-	-
1,2-Dichloorpropaan	µg/L	<0,20	0,14	-	-	-	-	-
1,3-Dichloorpropaan	µg/L	<0,20	0,14	-	-	-	-	-
Dichloorpropanen som factor 0.7	µg/L	0,42	0,42	-	0,6	0,8	40,4	80
Minerale olie								
Minerale olie (C10-C12)	µg/L	<10	7	-	-	-	-	-
Minerale olie (C12-C16)	µg/L	<10	7	-	-	-	-	-
Minerale olie (C16-C21)	µg/L	<10	7	-	-	-	-	-
Minerale olie (C21-C30)	µg/L	<15	10,5	-	-	-	-	-
Minerale olie (C30-C35)	µg/L	<10	7	-	-	-	-	-
Minerale olie (C35-C40)	µg/L	<10	7	-	-	-	-	-
Minerale olie totaal (C10-C40)	µg/L	<50	35	-	50	50	325	600
Extra parameters								
som 16 aromatische oplosmiddelen	µg/L		0,77	Geen oordeel mogelijk				

Legenda

Nr.	Analytico-nr	Monster
1	12436105	1, PbC205-1: 280-380

Eindoordeel: Overschrijding Streefwaarde

Gebruikte afkortingen

-	kleiner dan of gelijk aan Streefwaarde
*	groter dan Streefwaarde
**	groter dan Tussenwaarde
***	groter dan Interventiewaarde

GSSD	Gestandaardiseerd gehalte
RG	Vereiste Rapportagegrens
S	Streefwaarde
T	Tussenwaarde
I	Interventiewaarde

Deze toetsing is uitgevoerd met behulp van BoToVa.

Zie voor info: <http://www.rwsleefomgeving.nl/onderwerpen/bodem-ondergrond/bbk/instrumenten/botova/>

N.B.: de vermelde tussenwaarde is door PAIS berekend en is niet afkomstig uit BoToVa

Bijlage 7

Toetsingsresultaten grond (Bbk)

BoToVa T1 Beoordeling kwaliteit van grond en bagger bij toepassing op of in de la

Projectnummer	EN05120-001
Projectnaam	Drostenraai 71 te Noordscheschut
Ordernummer	Locatie A
Datum monsternamen	16-11-2021
Monsternemer	Roel Klaasse Bos
Certificaatnummer	2021186579
Startdatum	17-11-2021
Rapportagedatum	22-11-2021

Analyse	Eenheid	1	GSSD	Oordeel	RG Eis	AW	Wonen	Industrie	IW
Bodemtype correctie									
Organische stof		17,5							
Korrelgrootte < 2 µm (Lutum)		4,1							
Voorbehandeling									
Cryogeen malen		Uitgevoerd							
Bodemkundige analyses									
Droge stof	% (m/m)	49,1	49,1						
Organische stof	% (m/m) ds	17,5	17,5						
Gloeirest	% (m/m) ds	82							
Korrelgrootte < 2 µm (Lutum)	% (m/m) ds	4,1	4,1						
Metalen									
Arseen (As)	mg/kg ds	4,1	5,03	<=AW	4	20	27	76	76
Barium (Ba)	mg/kg ds	60	184,2		20				920
Cadmium (Cd)	mg/kg ds	0,38	0,3747	<=AW	0,2	0,6	1,2	4,3	13
Kobalt (Co)	mg/kg ds	3,7	10,58	<=AW	3	15	35	190	190
Chroom (Cr)	mg/kg ds	11	18,9	<=AW	10	55	62	180	180
Koper (Cu)	mg/kg ds	15	19,31	<=AW	5	40	54	190	190
Kwik (Hg)	mg/kg ds	0,22	0,2726	Wonen	0,05	0,15	0,83	4,8	36
Molybdeen (Mo)	mg/kg ds	<1,5	1,05	<=AW	1,5	1,5	88	190	190
Nikkel (Ni)	mg/kg ds	<4,0	6,95	<=AW	4	35		100	100
Lood (Pb)	mg/kg ds	69	81,91	Wonen	10	50	210	530	530
Zink (Zn)	mg/kg ds	69	109,1	<=AW	20	140	200	720	720
Minerale olie									
Minerale olie (C10-C12)	mg/kg ds	<3,0	1,2						
Minerale olie (C12-C16)	mg/kg ds	<5,0	2						
Minerale olie (C16-C21)	mg/kg ds	<5,0	2						
Minerale olie (C21-C30)	mg/kg ds	37	21,14						
Minerale olie (C30-C35)	mg/kg ds	57	32,57						
Minerale olie (C35-C40)	mg/kg ds	<6,0	2,4						
Minerale olie totaal (C10-C40)	mg/kg ds	100	57,14	<=AW	35	190	190	500	5000
Chromatogram olie (GC)		Zie bijl.							
Polychloorbifenylen, PCB									
PCB 28	mg/kg ds	<0,0010	0,0004						
PCB 52	mg/kg ds	<0,0010	0,0004						
PCB 101	mg/kg ds	<0,0010	0,0004						
PCB 118	mg/kg ds	<0,0010	0,0004						
PCB 138	mg/kg ds	<0,0010	0,0004						
PCB 153	mg/kg ds	<0,0010	0,0004						
PCB 180	mg/kg ds	<0,0010	0,0004						
PCB (som 7) (factor 0,7)	mg/kg ds	0,0049	0,0028	<=AW	0,0049	0,02	0,04	0,5	1
Polycyclische Aromatische Koolwaterstoffen, PA									
Naftaleen	mg/kg ds	<0,050	0,02						
Fenanthreen	mg/kg ds	0,13	0,0742						
Anthraceen	mg/kg ds	0,059	0,0337						
Fluorantheen	mg/kg ds	0,36	0,2057						
Benzo(a)anthraceen	mg/kg ds	0,18	0,1029						
Chryseen	mg/kg ds	0,22	0,1257						
Benzo(k)fluorantheen	mg/kg ds	0,1	0,0571						
Benzo(a)pyreen	mg/kg ds	0,18	0,1029						
Benzo(ghi)peryleen	mg/kg ds	0,14	0,08						
Indeno(123-cd)pyreen	mg/kg ds	0,1	0,0571						
PAK VROM (10) (factor 0,7)	mg/kg ds	1,5	0,8594	<=AW	0,5	1,5	6,8	40	40

Legenda

Nr.	Analytico-nr	Monster
1	12404371	1, A201: 80-120

Eindoordeel: Altijd toepasbaar

Gebruikte afkortingen

GSSD	Gestandaardiseerd gehalte
AW	Achtergrondwaarde
<= AW	kleiner dan of gelijk aan Achtergrondwaarde
RG Eis	Vereiste rapportagegrens
IW	Interventiewaarde

Deze toetsing is uitgevoerd met behulp van BoToVa.

Zie voor info: <http://www.rwsleefomgeving.nl/onderwerpen/bodem-ondergrond/bbk/instrumenten/botova/>

BoToVa T1 Beoordeling kwaliteit van grond en bagger bij toepassing op of in de la

Projectnummer	EN05120-001
Projectnaam	Drostenraai 71 te Noordscheschut
Ordernummer	Locatie B
Datum monsternamen	16-11-2021
Monsternemer	Roel Klaasse Bos
Certificaatnummer	2021189119
Startdatum	19-11-2021
Rapportagedatum	26-11-2021

Analyse	Eenheid	1	GSSD	Oordeel	RG Eis	AW	Wonen	Industrie	IW
Bodemtype correctie									
Organische stof		13,6							
Korrelgrootte < 2 µm (Lutum)		6,2							
Voorbehandeling									
Cryogeen malen		Uitgevoerd							
Bodemkundige analyses									
Droge stof	% (m/m)	61,5	61,5						
Organische stof	% (m/m) ds	13,6	13,6						
Gloeiorest	% (m/m) ds	86							
Korrelgrootte < 2 µm (Lutum)	% (m/m) ds	6,2	6,2						
Metalen									
Arsen (As)	mg/kg ds	150	189,8	Nooit toepasbaar	4	20	27	76	76
Barium (Ba)	mg/kg ds	50	127		20				920
Cadmium (Cd)	mg/kg ds	0,35	0,3769	<=AW	0,2	0,6	1,2	4,3	13
Kobalt (Co)	mg/kg ds	3,1	7,468	<=AW	3	15	35	190	190
Chroom (Cr)	mg/kg ds	280	448,7	Nooit toepasbaar	10	55	62	180	180
Koper (Cu)	mg/kg ds	22	29,46	<=AW	5	40	54	190	190
Kwik (Hg)	mg/kg ds	0,19	0,235	Wonen	0,05	0,15	0,83	4,8	36
Molybdeen (Mo)	mg/kg ds	<1,5	1,05	<=AW	1,5	1,5	88	190	190
Nikkel (Ni)	mg/kg ds	4,4	9,506	<=AW	4	35		100	100
Lood (Pb)	mg/kg ds	72	87,68	Wonen	10	50	210	530	530
Zink (Zn)	mg/kg ds	80	125,8	<=AW	20	140	200	720	720
Minerale olie									
Minerale olie (C10-C12)	mg/kg ds	<3,0	1,544						
Minerale olie (C12-C16)	mg/kg ds	5,9	4,338						
Minerale olie (C16-C21)	mg/kg ds	42	30,88						
Minerale olie (C21-C30)	mg/kg ds	81	59,56						
Minerale olie (C30-C35)	mg/kg ds	50	36,76						
Minerale olie (C35-C40)	mg/kg ds	7,1	5,221						
Minerale olie totaal (C10-C40)	mg/kg ds	190	139,7	<=AW	35	190	190	500	5000
Chromatogram olie (GC)		Zie bijl.							
Polychloorbifenylen, PCB									
PCB 28	mg/kg ds	<0,0010	0,0005						
PCB 52	mg/kg ds	<0,0010	0,0005						
PCB 101	mg/kg ds	<0,0010	0,0005						
PCB 118	mg/kg ds	<0,0010	0,0005						
PCB 138	mg/kg ds	<0,0010	0,0005						
PCB 153	mg/kg ds	<0,0010	0,0005						
PCB 180	mg/kg ds	<0,0010	0,0005						
PCB (som 7) (factor 0,7)	mg/kg ds	0,0049	0,0036	<=AW	0,0049	0,02	0,04	0,5	1
Polycyclische Aromatische Koolwaterstoffen, PA									
Naftaleen	mg/kg ds	<0,050	0,0257						
Fenanthreen	mg/kg ds	4,7	3,456						
Anthraceen	mg/kg ds	1,6	1,176						
Fluorantheen	mg/kg ds	11	8,088						
Benzo(a)anthraceen	mg/kg ds	4,6	3,382						
Chryseen	mg/kg ds	4,2	3,088						
Benzo(k)fluorantheen	mg/kg ds	1,8	1,324						
Benzo(a)pyreen	mg/kg ds	4,2	3,088						
Benzo(ghi)peryleen	mg/kg ds	2	1,471						
Indeno(123-cd)pyreen	mg/kg ds	2,6	1,912						
PAK VROM (10) (factor 0,7)	mg/kg ds	36	27,01	Industrie	0,5	1,5	6,8	40	40

Legenda

Nr.	Analytico-nr	Monster
1	12412785	1, Pbb207: 40-90

Eindoordeel: Niet Toepasbaar > Interventiewaarde

Gebruikte afkortingen

GSSD	Gestandaardiseerd gehalte
AW	Achtergrondwaarde
<= AW	kleiner dan of gelijk aan Achtergrondwaarde
RG Eis	Vereiste rapportagegrens
IW	Interventiewaarde

Deze toetsing is uitgevoerd met behulp van BoToVa.

Zie voor info: <http://www.rwsleefomgeving.nl/onderwerpen/bodem-ondergrond/bbk/instrumenten/botova/>

BoToVa T1 Beoordeling kwaliteit van grond en bagger bij toepassing op of in de la

Projectnummer EN05120-001
 Projectnaam Drostenaarai 71 te Noordscheschut
 Ordernummer Locatie B
 Datum monsternamen 16-11-2021
 Monsternemer Roel Klaasse Bos
 Certificaatnummer 2021189119
 Startdatum 19-11-2021
 Rapportagedatum 26-11-2021

Analyse	Eenheid	2	GSSD	Oordeel	RG Eis	AW	Wonen	Industrie	IW
Bodemtype correctie									
Organische stof		2,4							
Korrelgrootte < 2 µm (Lutum)		2							
Voorbehandeling									
Cryogeen malen		Uitgevoerd							
Bodemkundige analyses									
Droge stof	% (m/m)	84,2	84,2						
Organische stof	% (m/m) ds	2,4	2,4						
Gloeirest	% (m/m) ds	97							
Korrelgrootte < 2 µm (Lutum)	% (m/m) ds	<2,0	1,4						
Metalen									
Arseen (As)	mg/kg ds	11	19,03	<=AW	4	20	27	76	76
Chroom (Cr)	mg/kg ds	<10	12,96	<=AW	10	55	62	180	180

Legenda

Nr. Analytico-nr Monster
 2 12412786 2, PbB207: 100-150

Eindoordeel: Altijd toepasbaar

Gebruikte afkortingen

GSSD Gestandaardiseerd gehalte
 AW Achtergrondwaarde
 <= AW kleiner dan of gelijk aan Achtergrondwaarde
 RG Eis Vereiste rapportagegrens
 IW Interventiewaarde

Deze toetsing is uitgevoerd met behulp van BoToVa.

Zie voor info: <http://www.rwsleefomgeving.nl/onderwerpen/bodem-ondergrond/bbk/instrumenten/botova/>

BoToVa T1 Beoordeling kwaliteit van grond en bagger bij toepassing op of in de la

Projectnummer EN05120-001
 Projectnaam Drogenraai 71 te Noordscheschut
 Ordernummer Locatie B
 Datum monsternamen 16-11-2021
 Monsternemer Roel Klaasse Bos
 Certificaatnummer 2021189119
 Startdatum 19-11-2021
 Rapportagedatum 26-11-2021

Analyse	Eenheid	3	GSSD	Oordeel	RG Eis	AW	Wonen	Industrie	IW
Bodemtype correctie									
Organische stof		15,9							
Korrelgrootte < 2 µm (Lutum)		4,9							
Voorbehandeling									
Cryogeen malen		Uitgevoerd							
Bodemkundige analyses									
Droge stof	% (m/m)	65,2	65,2						
Organische stof	% (m/m) ds	15,9	15,9						
Gloeirest	% (m/m) ds	84							
Korrelgrootte < 2 µm (Lutum)	% (m/m) ds	4,9	4,9						
Metalen									
Arseen (As)	mg/kg ds	40	49,74	Industrie	4	20	27	76	76
Chroom (Cr)	mg/kg ds	90	150,5	Industrie	10	55	62	180	180

Legenda

Nr. Analytico-nr Monster
 3 12412787 3, PbB201: 0-50

Eindoordeel: Klasse industrie

Gebruikte afkortingen

GSSD Gestandaardiseerd gehalte
 AW Achtergrondwaarde
 <= AW kleiner dan of gelijk aan Achtergrondwaarde
 RG Eis Vereiste rapportagegrens
 IW Interventiewaarde

Deze toetsing is uitgevoerd met behulp van BoToVa.

Zie voor info: <http://www.rwsleefomgeving.nl/onderwerpen/bodem-ondergrond/bbk/instrumenten/botova/>

BoToVa T1 Beoordeling kwaliteit van grond en bagger bij toepassing op of in de la

Projectnummer EN05120-001
 Projectnaam Drogenraai 71 te Noordscheschut
 Ordernummer Locatie B
 Datum monstername 16-11-2021
 Monsternemer Roel Klaasse Bos
 Certificaatnummer 2021189119
 Startdatum 19-11-2021
 Rapportagedatum 26-11-2021

Analyse	Eenheid	4	GSSD	Oordeel	RG Eis	AW	Wonen	Industrie	IW
Bodemtype correctie									
Organische stof		1,5							
Korrelgrootte < 2 µm (Lutum)		3,7							
Voorbehandeling									
Cryogeen malen		Uitgevoerd							
Bodemkundige analyses									
Droge stof	% (m/m)	90,6	90,6						
Organische stof	% (m/m) ds	1,5	1,5						
Gloeirest	% (m/m) ds	98							
Korrelgrootte < 2 µm (Lutum)	% (m/m) ds	3,7	3,7						
Metalen									
Arseen (As)	mg/kg ds	<4,0	4,699	<=AW	4	20	27	76	76
Chroom (Cr)	mg/kg ds	<10	12,2	<=AW	10	55	62	180	180

Legenda

Nr. Analytico-nr Monster
 4 12412788 4, B203: 5-55

Eindoordeel: Altijd toepasbaar

Gebruikte afkortingen

GSSD Gestandaardiseerd gehalte
 AW Achtergrondwaarde
 <= AW kleiner dan of gelijk aan Achtergrondwaarde
 RG Eis Vereiste rapportagegrens
 IW Interventiewaarde

Deze toetsing is uitgevoerd met behulp van BoToVa.

Zie voor info: <http://www.rwsleefomgeving.nl/onderwerpen/bodem-ondergrond/bbk/instrumenten/botova/>

BoToVa T1 Beoordeling kwaliteit van grond en bagger bij toepassing op of in de la

Projectnummer EN05120-001
 Projectnaam Drogenraai 71 te Noordscheschut
 Ordernummer Locatie B
 Datum monstername 16-11-2021
 Monsternemer Roel Klaasse Bos
 Certificaatnummer 2021189119
 Startdatum 19-11-2021
 Rapportagedatum 26-11-2021

Analyse	Eenheid	5	GSSD	Oordeel	RG Eis	AW	Wonen	Industrie	IW
Bodemtype correctie									
Organische stof			2						
Korrelgrootte < 2 µm (Lutum)			5,5						
Voorbehandeling									
Cryogeen malen									
Bodemkundige analyses									
Droge stof	% (m/m)		88,4	88,4					
Organische stof	% (m/m) ds		2	2					
Gloeirest	% (m/m) ds		98						
Korrelgrootte < 2 µm (Lutum)	% (m/m) ds		5,5	5,5					
Metalen									
Arsen (As)	mg/kg ds		32	51,56	Industrie	4	20	27	76
Chroom (Cr)	mg/kg ds		26	42,62	<=AW	10	55	62	180

Legenda

Nr. Analytico-nr Monster
 5 12412789 5, B204: 40-80

Eindoordeel: Klasse industrie

Gebruikte afkortingen

GSSD Gestandaardiseerd gehalte
 AW Achtergrondwaarde
 <= AW kleiner dan of gelijk aan Achtergrondwaarde
 RG Eis Vereiste rapportagegrens
 IW Interventiewaarde

Deze toetsing is uitgevoerd met behulp van BoToVa.

Zie voor info: <http://www.rwsleefomgeving.nl/onderwerpen/bodem-ondergrond/bbk/instrumenten/botova/>

BoToVa T1 Beoordeling kwaliteit van grond en bagger bij toepassing op of in de la

Projectnummer EN05120-001
Projectnaam Drostenaarai 71 te Noordscheschut
Ordernummer Locatie B
Datum monsternamen 16-11-2021
Monsternemer Roel Klaasse Bos
Certificaatnummer 2021189119
Startdatum 19-11-2021
Rapportagedatum 26-11-2021

Analyse	Eenheid	6	GSSD	Oordeel	RG Eis	AW	Wonen	Industrie	IW
Bodemtype correctie									
Organische stof		2							
Korrelgrootte < 2 µm (Lutum)		3,2							
Voorbehandeling									
Cryogeen malen									
Bodemkundige analyses									
Droge stof	% (m/m)	86,9	86,9						
Organische stof	% (m/m) ds	2	2						
Gloeirest	% (m/m) ds	98							
Korrelgrootte < 2 µm (Lutum)	% (m/m) ds	3,2	3,2						
Metalen									
Arsen (As)	mg/kg ds	6,9	11,72	<=AW	4	20	27	76	76
Chroom (Cr)	mg/kg ds	<10	12,41	<=AW	10	55	62	180	180

Legenda

Nr. Analytico-nr Monster
6 12412790 6, PbB205:10-50

Eindoordeel: Altijd toepasbaar

Gebruikte afkortingen

GSSD Gestandaardiseerd gehalte
AW Achtergrondwaarde
<= AW kleiner dan of gelijk aan Achtergrondwaarde
RG Eis Vereiste rapportagegrens
IW Interventiewaarde

Deze toetsing is uitgevoerd met behulp van BoToVa.

Zie voor info: <http://www.rwsleefomgeving.nl/onderwerpen/bodem-ondergrond/bbk/instrumenten/botova/>

BoToVa T1 Beoordeling kwaliteit van grond en bagger bij toepassing op of in de la

Projectnummer EN05120-001
 Projectnaam Drostenaarai 71 te Noordscheschut
 Ordernummer Locatie B
 Datum monsternamen 16-11-2021
 Monsternemer Roel Klaasse Bos
 Certificaatnummer 2021189119
 Startdatum 19-11-2021
 Rapportagedatum 26-11-2021

Analyse	Eenheid	7	GSSD	Oordeel	RG Eis	AW	Wonen	Industrie	IW
Bodemtype correctie									
Organische stof		1							
Korrelgrootte < 2 µm (Lutum)		8,9							
Voorbehandeling									
Cryogeen malen		Uitgevoerd							
Bodemkundige analyses									
Droge stof	% (m/m)	87,4	87,4						
Organische stof	% (m/m) ds	1	1						
Gloeirest	% (m/m) ds	98							
Korrelgrootte < 2 µm (Lutum)	% (m/m) ds	8,9	8,9						
Metalen									
Arseen (As)	mg/kg ds	<4,0	4,194	<=AW	4	20	27	76	76
Chroom (Cr)	mg/kg ds	12	17,7	<=AW	10	55	62	180	180

Legenda

Nr. Analytico-nr Monster
 7 12412791 7, B202: 20-60

Eindoordeel: Altijd toepasbaar

Gebruikte afkortingen

GSSD Gestandaardiseerd gehalte
 AW Achtergrondwaarde
 <= AW kleiner dan of gelijk aan Achtergrondwaarde
 RG Eis Vereiste rapportagegrens
 IW Interventiewaarde

Deze toetsing is uitgevoerd met behulp van BoToVa.

Zie voor info: <http://www.rwsleefomgeving.nl/onderwerpen/bodem-ondergrond/bbk/instrumenten/botova/>

BoToVa T1 Beoordeling kwaliteit van grond en bagger bij toepassing op of in de lan

Projectnummer	EN05120-001
Projectnaam	Drostenraai 71 te Noordscheschut
Ordernummer	Locatie C
Datum monsternamen	16-11-2021
Monsternemer	Roel Klaasse Bos
Certificaatnummer	2021186580
Startdatum	17-11-2021
Rapportagedatum	19-11-2021

Analyse	Eenheid	1	GSSD	Oordeel	RG Eis	AW	Wonen	Industrie	IW
Bodemtype correctie									
Organische stof		5,1							
Korrelgrootte < 2 µm (Lutum)		3							
Voorbehandeling									
Cryogeen malen		Uitgevoerd							
Bodemkundige analyses									
Droge stof	% (m/m)	84,6	84,6						
Organische stof	% (m/m) ds	5,1	5,1						
Gloeirest	% (m/m) ds	95							
Korrelgrootte < 2 µm (Lutum)	% (m/m) ds	3	3						
Metalen									
Arsen (As)	mg/kg ds	49	77,91	Noot toepasbaar	4	20	27	76	76
Barium (Ba)	mg/kg ds	36	124		20				920
Cadmium (Cd)	mg/kg ds	<0,20	0,2081	<=AW	0,2	0,6	1,2	4,3	13
Kobalt (Co)	mg/kg ds	<3,0	6,655	<=AW	3	15	35	190	190
Chroom (Cr)	mg/kg ds	68	121,4	Industrie	10	55	62	180	180
Koper (Cu)	mg/kg ds	14	25,38	<=AW	5	40	54	190	190
Kwik (Hg)	mg/kg ds	0,086	0,1187	<=AW	0,05	0,15	0,83	4,8	36
Molybdeen (Mo)	mg/kg ds	<1,5	1,05	<=AW	1,5	1,5	88	190	190
Nikkel (Ni)	mg/kg ds	<4,0	7,538	<=AW	4	35		100	100
Lood (Pb)	mg/kg ds	35	51,2	Wonen	10	50	210	530	530
Zink (Zn)	mg/kg ds	55	115,5	<=AW	20	140	200	720	720
Minerale olie									
Minerale olie (C10-C12)	mg/kg ds	<3,0	4,118						
Minerale olie (C12-C16)	mg/kg ds	<5,0	6,863						
Minerale olie (C16-C21)	mg/kg ds	14	27,45						
Minerale olie (C21-C30)	mg/kg ds	71	139,2						
Minerale olie (C30-C35)	mg/kg ds	53	103,9						
Minerale olie (C35-C40)	mg/kg ds	35	68,63						
Minerale olie totaal (C10-C40)	mg/kg ds	180	352,9	Industrie	35	190	190	500	5000
Chromatogram olie (GC)		Zie bijl.							
Polychloorbifenylen, PCB									
PCB 28	mg/kg ds	<0,0010	0,0013						
PCB 52	mg/kg ds	<0,0010	0,0013						
PCB 101	mg/kg ds	<0,0010	0,0013						
PCB 118	mg/kg ds	<0,0010	0,0013						
PCB 138	mg/kg ds	0,001	0,0019						
PCB 153	mg/kg ds	0,0012	0,0023						
PCB 180	mg/kg ds	0,001	0,0019						
PCB (som 7) (factor 0,7)	mg/kg ds	0,006	0,0117	<=AW	0,0049	0,02	0,04	0,5	1
Perfluorkoolwaterstoffen(PFC)									
perfluorbutaanzuur (PFBA)	µg/kg ds	0,1	0,1	<=AW	0,1	1,4	3	3	
perfluoropentaanzuur (PFPeA)	µg/kg ds	<0,1	0,07	<=AW	0,1	1,4	3	3	
perfluorhexaanzuur (PFHxA)	µg/kg ds	<0,1	0,07	<=AW	0,1	1,4	3	3	
perfluorheptaanzuur (PFHpA)	µg/kg ds	<0,1	0,07	<=AW	0,1	1,4	3	3	
perfluoroctaanzuur (PFOA) lineair	µg/kg ds	0,4	0,4	<=AW	0,1	1,9	7	7	
perfluoroctaanzuur (PFOA) vertakt	µg/kg ds	<0,1	0,07	<=AW	0,1	1,9	7	7	
perfluornonaanzuur (PFNA)	µg/kg ds	<0,1	0,07	<=AW	0,1	1,4	3	3	
perfluordecaanzuur (PFDA)	µg/kg ds	<0,1	0,07	<=AW	0,1	1,4	3	3	
perfluorundecaanzuur (PFUnDA)	µg/kg ds	<0,1	0,07	<=AW	0,1	1,4	3	3	
perfluordodecaanzuur (PFDoA)	µg/kg ds	<0,1	0,07	<=AW	0,1	1,4	3	3	
perfluortridecaanzuur (PFTDA)	µg/kg ds	<0,1	0,07	<=AW	0,1	1,4	3	3	
perfluortetradecaanzuur (PFTeDA)	µg/kg ds	<0,1	0,07	<=AW	0,1	1,4	3	3	
perfluorhexadecaanzuur (PFHxDA)	µg/kg ds	<0,1	0,07	<=AW	0,1	1,4	3	3	
perfluoroctadecaanzuur (PFODa)	µg/kg ds	<0,1	0,07	<=AW	0,1	1,4	3	3	
perfluorbutaansulfonzuur (PFBS)	µg/kg ds	<0,1	0,07	<=AW	0,1	1,4	3	3	
perfluoropentaansulfonzuur (PFPeS)	µg/kg ds	<0,1	0,07	<=AW	0,1	1,4	3	3	
perfluorhexaansulfonzuur (PFHxS)	µg/kg ds	<0,1	0,07	<=AW	0,1	1,4	3	3	
perfluorheptaansulfonzuur (PFHpS)	µg/kg ds	<0,1	0,07	<=AW	0,1	1,4	3	3	
perfluoroctaansulfonzuur (PFOS) lineair	µg/kg ds	0,8	0,8	<=AW	0,1	1,4	3	3	
perfluoroctaansulfonzuur (PFOS) vertakt	µg/kg ds	0,3	0,3	<=AW	0,1	1,4	3	3	
perfluordecaansulfonzuur (PFDS)	µg/kg ds	<0,1	0,07	<=AW	0,1	1,4	3	3	
4:2 fluortelomeer sulfonzuur (4:2 FTS)	µg/kg ds	<0,1	0,07	<=AW	0,1	1,4	3	3	
6:2 fluortelomeer sulfonzuur (6:2 FTS)	µg/kg ds	<0,1	0,07	<=AW	0,1	1,4	3	3	
8:2 fluortelomeer sulfonzuur (8:2 FTS)	µg/kg ds	<0,1	0,07	<=AW	0,1	1,4	3	3	
10:2 fluortelomeer sulfonzuur (10:2 FTS)	µg/kg ds	<0,1	0,07	<=AW	0,1	1,4	3	3	
N-methylperfluoroctaansulfonamideacetaat (MeF)	µg/kg ds	<0,1	0,07	<=AW	0,1	1,4	3	3	
N-ethylperfluoroctaansulfonamideacetaat (EtFOS)	µg/kg ds	<0,1	0,07	<=AW	0,1	1,4	3	3	
perfluoroctaansulfonamide (PFOSA)	µg/kg ds	<0,1	0,07	<=AW	0,1	1,4	3	3	
N-methylperfluoroctaansulfonamide (MeFOSA)	µg/kg ds	<0,1	0,07	<=AW	0,1	1,4	3	3	
8:2 fluortelomeerfosfaaldiester (8:2 diPAP)	µg/kg ds	<0,1	0,07	<=AW	0,1	1,4	3	3	
som PFOA (*0,7)	µg/kg ds	0,5	0,5	<=AW	0,1	1,9	7	7	
som PFOS (*0,7)	µg/kg ds	1,1	1,1	<=AW	0,1	1,4	3	3	
Polycyclische Aromatische Koolwaterstoffen, PA									
Naftaleen	mg/kg ds	<0,050	0,035						
Fenanthreen	mg/kg ds	0,47	0,47						
Anthraceen	mg/kg ds	1,1	1,1						
Fluorantheen	mg/kg ds	1,6	1,6						
Benzo(a)anthraceen	mg/kg ds	0,8	0,8						
Chryseen	mg/kg ds	0,75	0,75						
Benzo(k)fluorantheen	mg/kg ds	0,48	0,48						
Benzo(a)pyreen	mg/kg ds	0,77	0,77						
Benzo(ghi)peryleen	mg/kg ds	0,82	0,82						
Indeno(1,2,3-cd)pyreen	mg/kg ds	0,87	0,87						
PAK VROM (10) (factor 0,7)	mg/kg ds	7,6	7,695	Industrie	0,5	1,5	6,8	40	40

Legenda

Nr.	Analytico-nr	Monster
1	12404372	1, C201: 0-50, C202: 0-50, C204: 5-55

Eindoordeel: Niet Toepasbaar > Interventiewaarde

Gebruikte afkortingen

GSSD	Gestandaardiseerd gehalte
AW	Achtergrondwaarde
<= AW	kleiner dan of gelijk aan Achtergrondwaarde
RG Eis	Vereiste rapportagegrens
IW	Interventiewaarde

Deze toetsing is uitgevoerd met behulp van BoToVa.

Zie voor info: <http://www.rwsleefomgeving.nl/onderwerpen/bodem-ondergrond/bb/instrumenten/botova/>

BoToVa T1 Beoordeling kwaliteit van grond en bagger bij toepassing op of in de la

Projectnummer	EN05120-001
Projectnaam	Drostenraai 71 te Noordscheschut
Ordernummer	Locatie C
Datum monsternamen	16-11-2021
Monsternemer	Roel Klaasse Bos
Certificaatnummer	2021186580
Startdatum	17-11-2021
Rapportagedatum	19-11-2021

Analyse	Eenheid	2	GSSD	Oordeel	RG Eis	AW	Wonen	Industrie	IW
Bodemtype correctie									
Organische stof		1,1							
Korrelgrootte < 2 µm (Lutum)		4,2							
Voorbehandeling									
Cryogeen malen		Uitgevoerd							
Bodemkundige analyses									
Droge stof	% (m/m)	89,4	89,4						
Organische stof	% (m/m) ds	1,1	1,1						
Gloeirest	% (m/m) ds	99							
Korrelgrootte < 2 µm (Lutum)	% (m/m) ds	4,2	4,2						
Metalen									
Arseen (As)	mg/kg ds	<4,0	4,645	<=AW	4	20	27	76	76
Barium (Ba)	mg/kg ds	<20	42,55		20				920
Cadmium (Cd)	mg/kg ds	<0,20	0,2331	<=AW	0,2	0,6	1,2	4,3	13
Kobalt (Co)	mg/kg ds	<3,0	5,951	<=AW	3	15	35	190	190
Chroom (Cr)	mg/kg ds	<10	11,99	<=AW	10	55	62	180	180
Koper (Cu)	mg/kg ds	<5,0	6,731	<=AW	5	40	54	190	190
Kwik (Hg)	mg/kg ds	<0,050	0,0485	<=AW	0,05	0,15	0,83	4,8	36
Molybdeen (Mo)	mg/kg ds	<1,5	1,05	<=AW	1,5	1,5	88	190	190
Nikkel (Ni)	mg/kg ds	<4,0	6,901	<=AW	4	35		100	100
Lood (Pb)	mg/kg ds	<10	10,59	<=AW	10	50	210	530	530
Zink (Zn)	mg/kg ds	<20	29,88	<=AW	20	140	200	720	720
Minerale olie									
Minerale olie (C10-C12)	mg/kg ds	<3,0	10,5						
Minerale olie (C12-C16)	mg/kg ds	<5,0	17,5						
Minerale olie (C16-C21)	mg/kg ds	<5,0	17,5						
Minerale olie (C21-C30)	mg/kg ds	<11	38,5						
Minerale olie (C30-C35)	mg/kg ds	<5,0	17,5						
Minerale olie (C35-C40)	mg/kg ds	<6,0	21						
Minerale olie totaal (C10-C40)	mg/kg ds	<35	122,5	<=AW	35	190	190	500	5000
Polychloorbifenylen, PCB									
PCB 28	mg/kg ds	<0,0010	0,0035						
PCB 52	mg/kg ds	<0,0010	0,0035						
PCB 101	mg/kg ds	<0,0010	0,0035						
PCB 118	mg/kg ds	<0,0010	0,0035						
PCB 138	mg/kg ds	<0,0010	0,0035						
PCB 153	mg/kg ds	<0,0010	0,0035						
PCB 180	mg/kg ds	<0,0010	0,0035						
PCB (som 7) (factor 0,7)	mg/kg ds	0,0049	0,0245	<=AW	0,0049	0,02	0,04	0,5	1
Polycyclische Aromatische Koolwaterstoffen, PA									
Naftaleen	mg/kg ds	<0,050	0,035						
Fenantheen	mg/kg ds	<0,050	0,035						
Anthraceen	mg/kg ds	<0,050	0,035						
Fluorantheen	mg/kg ds	<0,050	0,035						
Benzo(a)anthraceen	mg/kg ds	<0,050	0,035						
Chryseen	mg/kg ds	<0,050	0,035						
Benzo(k)fluorantheen	mg/kg ds	<0,050	0,035						
Benzo(a)pyreen	mg/kg ds	<0,050	0,035						
Benzo(ghi)peryleen	mg/kg ds	<0,050	0,035						
Indeno(123-cd)pyreen	mg/kg ds	<0,050	0,035						
PAK VROM (10) (factor 0,7)	mg/kg ds	0,35	0,35	<=AW	0,5	1,5	6,8	40	40

Legenda

Nr.	Analytico-nr	Monster
2	12404373	2, Pbc205: 50-70, C203: 40-60

Eindoordeel: Altijd toepasbaar

Gebruikte afkortingen

GSSD	Gestandaardiseerd gehalte
AW	Achtergrondwaarde
<= AW	kleiner dan of gelijk aan Achtergrondwaarde
RG Eis	Vereiste rapportagegrens
IW	Interventiewaarde

Deze toetsing is uitgevoerd met behulp van BoToVa.

Zie voor info: <http://www.rwsleefomgeving.nl/onderwerpen/bodem-ondergrond/bbk/instrumenten/botova/>

BoToVa T1 Beoordeling kwaliteit van grond en bagger bij toepassing op of in de la

Projectnummer EN05120-001
 Projectnaam Drogenraai 71 te Noordscheschut
 Ordernummer Uitsplitsing C
 Datum monstername 16-11-2021
 Monsternemer Roel Klaasse Bos
 Certificaatnummer 2021189749
 Startdatum 22-11-2021
 Rapportagedatum 26-11-2021

Analyse	Eenheid	1	GSSD	Oordeel	RG Eis	AW	Wonen	Industrie	IW
Bodemtype correctie									
Organische stof		7,5							
Korrelgrootte < 2 µm (Lutum)		4,2							
Voorbehandeling									
Cryogeen malen		Uitgevoerd							
Bodemkundige analyses									
Droge stof	% (m/m)	84,1	84,1						
Organische stof	% (m/m) ds	7,5	7,5						
Gloeirest	% (m/m) ds	92							
Korrelgrootte < 2 µm (Lutum)	% (m/m) ds	4,2	4,2						
Metalen									
Arsen (As)	mg/kg ds	11	16,21	<=AW	4	20	27	76	76
Chroom (Cr)	mg/kg ds	17	29,11	<=AW	10	55	62	180	180

Legenda

Nr. Analytico-nr Monster
 1 12414873 1, C201: 0-50

Eindoordeel: Altijd toepasbaar

Gebruikte afkortingen

GSSD Gestandaardiseerd gehalte
 AW Achtergrondwaarde
 <= AW kleiner dan of gelijk aan Achtergrondwaarde
 RG Eis Vereiste rapportagegrens
 IW Interventiewaarde

Deze toetsing is uitgevoerd met behulp van BoToVa.

Zie voor info: <http://www.rwsleefomgeving.nl/onderwerpen/bodem-ondergrond/bbk/instrumenten/botova/>

BoToVa T1 Beoordeling kwaliteit van grond en bagger bij toepassing op of in de la

Projectnummer EN05120-001
 Projectnaam Drogenraai 71 te Noordscheschut
 Ordernummer Uitsplitsing C
 Datum monsternamen 16-11-2021
 Monsternemer Roel Klaasse Bos
 Certificaatnummer 2021189749
 Startdatum 22-11-2021
 Rapportagedatum 26-11-2021

Analyse	Eenheid	2	GSSD	Oordeel	RG Eis	AW	Wonen	Industrie	IW
Bodemtype correctie									
Organische stof		3,7							
Korrelgrootte < 2 µm (Lutum)		9,1							
Voorbehandeling									
Cryogeen malen		Uitgevoerd							
Bodemkundige analyses									
Droge stof	% (m/m)	90,4	90,4						
Organische stof	% (m/m) ds	3,7	3,7						
Gloeirest	% (m/m) ds	96							
Korrelgrootte < 2 µm (Lutum)	% (m/m) ds	9,1	9,1						
Metalen									
Arseen (As)	mg/kg ds	28	40,36	Industrie	4	20	27	76	76
Chroom (Cr)	mg/kg ds	38	55,72	Wonen	10	55	62	180	180

Legenda

Nr. Analytico-nr Monster
 2 12414874 2, C202: 0-50

Eindoordeel: Klasse industrie

Gebruikte afkortingen

GSSD Gestandaardiseerd gehalte
 AW Achtergrondwaarde
 <= AW kleiner dan of gelijk aan Achtergrondwaarde
 RG Eis Vereiste rapportagegrens
 IW Interventiewaarde

Deze toetsing is uitgevoerd met behulp van BoToVa.

Zie voor info: <http://www.rwsleefomgeving.nl/onderwerpen/bodem-ondergrond/bbk/instrumenten/botova/>

BoToVa T1 Beoordeling kwaliteit van grond en bagger bij toepassing op of in de la

Projectnummer EN05120-001
 Projectnaam Drogenraai 71 te Noordscheschut
 Ordernummer Uitsplitsing C
 Datum monstername 16-11-2021
 Monsternemer Roel Klaasse Bos
 Certificaatnummer 2021189749
 Startdatum 22-11-2021
 Rapportagedatum 26-11-2021

Analyse	Eenheid	3	GSSD	Oordeel	RG Eis	AW	Wonen	Industrie	IW
---------	---------	---	------	---------	--------	----	-------	-----------	----

Bodemtype correctie

Organische stof 7
 Korrelgrootte < 2 µm (Lutum) 5

Voorbehandeling

Cryogeen malen Uitgevoerd

Bodemkundige analyses

Droge stof % (m/m) 79,8 79,8
 Organische stof % (m/m) ds 7 7
 Gloeirest % (m/m) ds 93
 Korrelgrootte < 2 µm (Lutum) % (m/m) ds 5 5

Metalen

Arseen (As)	mg/kg ds	180	263,6	Nooit toepasbaar	4	20	27	76	76
Chroom (Cr)	mg/kg ds	280	466,7	Nooit toepasbaar	10	55	62	180	180

Legenda

Nr.	Analytico-nr	Monster
3	12414875	3, C204: 5-55

Eindoordeel: Niet Toepasbaar > Interventiewaarde

Gebruikte afkortingen

GSSD Gestandaardiseerd gehalte
 AW Achtergrondwaarde
 <= AW kleiner dan of gelijk aan Achtergrondwaarde
 RG Eis Vereiste rapportagegrens
 IW Interventiewaarde

Deze toetsing is uitgevoerd met behulp van BoToVa.

Zie voor info: <http://www.rwsleefomgeving.nl/onderwerpen/bodem-ondergrond/bbk/instrumenten/botova/>

BoToVa T1 Beoordeling kwaliteit van grond en bagger bij toepassing op of in de la

Projectnummer EN05120-001
 Projectnaam Drostenaarai 71 te Noordscheschut
 Ordernummer Locatie C
 Datum monstername 01-12-2021
 Monsternemer Roel Klaasse Bos
 Certificaatnummer 2021196137
 Startdatum 01-12-2021
 Rapportagedatum 06-12-2021

Analyse	Eenheid	1	GSSD	Oordeel	RG Eis	AW	Wonen	Industrie	IW
Bodemtype correctie									
Organische stof		6,4							
Korrelgrootte < 2 µm (Lutum)		5,4							
Voorbehandeling									
Cryogeen malen		Uitgevoerd							
Bodemkundige analyses									
Droge stof	% (m/m)	72,2	72,2						
Organische stof	% (m/m) ds	6,4	6,4						
Gloeirest	% (m/m) ds	93							
Korrelgrootte < 2 µm (Lutum)	% (m/m) ds	5,4	5,4						
Metalen									
Arsen (As)	mg/kg ds	25	36,76	Industrie	4	20	27	76	76
Chroom (Cr)	mg/kg ds	87	143,1	Industrie	10	55	62	180	180

Legenda

Nr. Analytico-nr Monster
 1 12436120 1, C206: 15-50

Eindoordeel: Klasse industrie

Gebruikte afkortingen

GSSD Gestandaardiseerd gehalte
 AW Achtergrondwaarde
 <= AW kleiner dan of gelijk aan Achtergrondwaarde
 RG Eis Vereiste rapportagegrens
 IW Interventiewaarde

Deze toetsing is uitgevoerd met behulp van BoToVa.

Zie voor info: <http://www.rwsleefomgeving.nl/onderwerpen/bodem-ondergrond/bbk/instrumenten/botova/>

BoToVa T1 Beoordeling kwaliteit van grond en bagger bij toepassing op of in de la

Projectnummer EN05120-001
Projectnaam Drogenraai 71 te Noordscheschut
Ordernummer Locatie C
Datum monstername 01-12-2021
Monsternemer Roel Klaasse Bos
Certificaatnummer 2021196137
Startdatum 01-12-2021
Rapportagedatum 06-12-2021

Analyse	Eenheid	2	GSSD	Oordeel	RG Eis	AW	Wonen	Industrie	IW
Bodemtype correctie									
Organische stof		14							
Korrelgrootte < 2 µm (Lutum)		5,4							
Voorbehandeling									
Cryogeen malen		Uitgevoerd							
Bodemkundige analyses									
Droge stof	% (m/m)	66,5	66,5						
Organische stof	% (m/m) ds	14	14						
Gloeirest	% (m/m) ds	86							
Korrelgrootte < 2 µm (Lutum)	% (m/m) ds	5,4	5,4						
Metalen									
Arsen (As)	mg/kg ds	14	17,84	<=AW	4	20	27	76	76
Chroom (Cr)	mg/kg ds	28	46,05	<=AW	10	55	62	180	180

Legenda

Nr. Analytico-nr Monster
2 12436121 2, C207: 0-50

Eindoordeel: Altijd toepasbaar

Gebruikte afkortingen

GSSD Gestandaardiseerd gehalte
AW Achtergrondwaarde
<= AW kleiner dan of gelijk aan Achtergrondwaarde
RG Eis Vereiste rapportagegrens
IW Interventiewaarde

Deze toetsing is uitgevoerd met behulp van BoToVa.

Zie voor info: <http://www.rwsleefomgeving.nl/onderwerpen/bodem-ondergrond/bbk/instrumenten/botova/>

Bijlage 8

Analysecertificaten asbest in grond

Enviso BV
T.a.v. Roel Klaasse Bos
Postbus 508
9200 AM DRACHTEN

Analyscertificaat

Datum: 09-Dec-2021

Hierbij ontvangt u de resultaten van het navolgende laboratoriumonderzoek.

Certificaatnummer/Versie	2021196139/1
Uw project/verslagnummer	EN05120-001
Uw projectnaam	Drostenraai 71 te Noordscheschut
Uw ordernummer	Asbest in grond
Monster(s) ontvangen	01-Dec-2021

Dit certificaat mag uitsluitend in zijn geheel worden gereproduceerd.
De analyse resultaten hebben alleen betrekking op het beproefde object.

De grondmonsters worden tot 4 weken na datum ontvangst bewaard en watermonsters tot 2 weken na datum ontvangst. Zonder tegenbericht worden de monsters nadien afgevoerd.
Indien de monsters langer bewaard dienen te blijven verzoeken wij U dit exemplaar uiterlijk 1 werkdag voor afloop van de standaardbewaarperiode ondertekend aan ons te retourneren. Voor de kosten van het langer bewaren van monsters verwijzen wij naar de prijslijst.

Bewaren tot:

Datum:

Naam:

Handtekening:

Wij vertrouwen erop uw opdracht hiermee naar verwachting te hebben uitgevoerd, mocht U naar aanleiding van dit analyscertificaat nog vragen hebben verzoeken wij U contact op te nemen met de afdeling Verkoop en Advies.

Met vriendelijke groet,

Eurofins Analytico B.V.



Ing. A. Veldhuizen
Technical Manager

Eurofins Analytico B.V.

Gildeweg 42-46
3771 NB Barneveld
P.O. Box 459
3770 AL Barneveld NL

Tel. +31 (0)34 242 63 00
Fax +31 (0)34 242 63 99
E-mail info-env@eurofins.nl
Site www.eurofins.nl

BNP Paribas S.A. 227 9245 25
IBAN: NL71BNPA0227924525
BIC: BNPANL2A
KvK/CoC No. 09088623
BTW/VAT No. NL 8043.14.883.B01

Eurofins Analytico B.V. is ISO 14001: 2015 gecertificeerd door TÜV en erkend door het Vlaamse Gewest (OVAM en Dep. Omgeving), het Brusselse Gewest (BIM), het Waalse Gewest (DGRNE-OWD) en door de overheid van Luxemburg (MEV).

Analysecertificaat

Uw project/verslagnummer	EN05120-001	Certificaatnummer/Versie	2021196139/1
Uw projectnaam	Drostenraai 71 te Noordscheschut	Startdatum analyse	01-Dec-2021
Uw ordernummer	Asbest in grond	Datum einde analyse	09-Dec-2021
Uw monsternemer	Roel Klaasse Bos	Rapportagedatum	09-Dec-2021/15:27
		Bijlage	A, B, C
		Pagina	1/1

Analyse	Eenheid	1	2
Extern / Overig onderzoek			
Droge stof (Extern)	% (m/m)	80.3 ¹⁾	80.1 ¹⁾
In behandeling genomen hoeveelheid	kg	15.4 ²⁾	15.6 ²⁾
Droge massa aangeleverd monster	g	12390 ¹⁾	12512 ¹⁾
Asbest fractie <0,5mm	mg	N.v.t. ¹⁾	N.v.t. ¹⁾
Asbest fractie 0,5-1mm	mg	540 ²⁾	120 ²⁾
Asbest fractie 1-2mm	mg	820 ²⁾	540 ²⁾
Asbest fractie 2-4mm	mg	2100 ²⁾	840 ²⁾
Asbest fractie 4-8mm	mg	4800 ²⁾	1300 ²⁾
Asbest fractie 8-20mm	mg	180 ²⁾	4800 ²⁾
Asbest fractie >20mm	mg	0.0 ²⁾	0.0 ²⁾
Asbest (som)	mg	8500 ²⁾	7700 ²⁾
Totaal asbest (ondergrens)	mg/kg ds	23 ¹⁾	48 ¹⁾
Totaal asbest (bovengrens)	mg/kg ds	86 ¹⁾	91 ¹⁾
Serpentijn ondergrens	mg/kg ds	22 ¹⁾	48 ¹⁾
Serpentijn bovengrens	mg/kg ds	62 ¹⁾	83 ¹⁾
Amfibool ondergrens	mg/kg ds	1.3 ¹⁾	0.3 ¹⁾
Amfibool bovengrens	mg/kg ds	24 ¹⁾	7.9 ¹⁾
Asbest in grond	mg/kg ds	160 ²⁾	99 ²⁾
Totaal gehalte asbest	mg/kg ds	52 ²⁾	68 ²⁾
Serpentijn concentratie	mg/kg ds	40 ²⁾	65 ²⁾
Amfibool concentratie	mg/kg ds	12.0 ²⁾	3.4 ²⁾
Totaal asbest hechtgebonden	mg/kg ds	3.8 ²⁾	53 ²⁾
Totaal asbest niet hechtgebonden	mg/kg ds	48 ²⁾	15 ²⁾

Nr. Uw monsteromschrijving

1	1, D201: 0-30, D202: 0-10
2	2, D203: 0-10, D204: 0-10

Opgegeven monstermatrix

Grond (AS3000)	12436122
Grond (AS3000)	12436123

Eurofins Analytico B.V.

Gildeweg 42-46
3771 NB Barneveld
P.O. Box 459
3770 AL Barneveld NL

Tel. +31 (0)34 242 63 00
Fax +31 (0)34 242 63 99
E-mail info-env@eurofins.nl
Site www.eurofins.nl

BNP Paribas S.A. 227 9245 25
IBAN: NL71BNPA0227924525
BIC: BNPANL2A
KvK/CoC No. 09088623
BTW/VAT No. NL 8043.14.883.B01

Q: door RvA geaccrediteerde verrichting
R: AP04 erkende en geaccrediteerde verrichting
S: AS SIKB erkende en geaccrediteerde verrichting
V: VLAREL erkende verrichting
W: Waals Gewest erkende verrichting

**Akkoord
Pr. coörd.**

VA

Dit certificaat mag uitsluitend in zijn geheel worden gereproduceerd.
Eurofins Analytico B.V. is ISO 14001: 2015 gecertificeerd door TÜV en erkend door het Vlaamse Gewest (OVAM en Dep. Omgeving), het Brusselse Gewest (BIM), het Waalse Gewest (DGRNE-OWD) en door de overheid van Luxemburg (MEV).

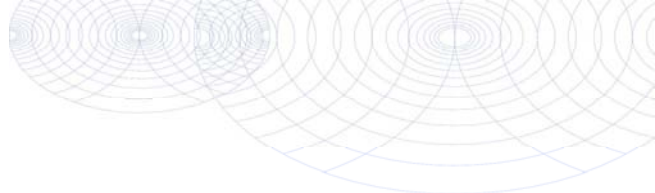

Bijlage (A) met de opgegeven deelmonsterinformatie behorende bij het analysecertificaat. 2021196139/1

Pagina 1/1

Monster nr.	Uw monsteromschrijving				
Barcode	Boornr	Van	Tot	Uw datum monstername	Monsteromsch./Monstername ID
12436122	1, D201: 0-30, D202: 0-10				
1718602MG	D201	0	30	01-Dec-2021	
1718602MG	D202	0	10	01-Dec-2021	
12436123	2, D203: 0-10, D204: 0-10				
1718601MG	D203	0	10	01-Dec-2021	
1718601MG	D204	0	10	01-Dec-2021	



Eurofins Analytico B.V.

Gildeweg 42-46
 3771 NB Barneveld
 P.O. Box 459
 3770 AL Barneveld NL

Tel. +31 (0)34 242 63 00
 Fax +31 (0)34 242 63 99
 E-mail info-env@eurofins.nl
 Site www.eurofins.nl

BNP Paribas S.A. 227 9245 25
 IBAN: NL71BNPA0227924525
 BIC: BNPANL2A
 KvK/CoC No. 09088623
 BTW/VAT No. NL 8043.14.883.B01

Eurofins Analytico B.V. is ISO 14001: 2015 gecertificeerd door TÜV en erkend door het Vlaamse Gewest (OVAM en Dep. Omgeving), het Brusselse Gewest (BIM), het Waalse Gewest (DGRNE-OWD) en door de overheid van Luxemburg (MEV).

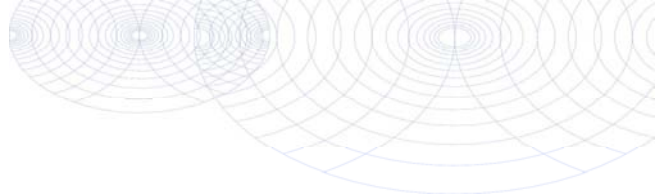
**Bijlage (B) met opmerkingen behorende bij analysecertificaat 2021196139/1**

Pagina 1/1

Opmerking 1)

Deze bepaling is uitgevoerd bij Eurofins Omegam (L086).

Opmerking 2)

Deze bepaling is uitgevoerd bij Eurofins Omegam (L086).

**Eurofins Analytico B.V.**

Gildeweg 42-46 Tel. +31 (0)34 242 63 00
3771 NB Barneveld Fax +31 (0)34 242 63 99
P.O. Box 459 E-mail info-env@eurofins.nl
3770 AL Barneveld NL Site www.eurofins.nl

BNP Paribas S.A. 227 9245 25
IBAN: NL71BNPA0227924525
BIC: BNPANL2A
KvK/CoC No. 09088623
BTW/VAT No. NL 8043.14.883.B01

Eurofins Analytico B.V. is ISO 14001: 2015 gecertificeerd door TÜV en erkend door het Vlaamse Gewest (OVAM en Dep. Omgeving), het Brusselse Gewest (BIM), het Waalse Gewest (DGRNE-OWD) en door de overheid van Luxemburg (MEV).

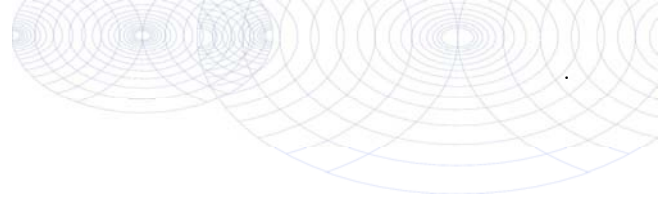

Bijlage (C) met methodeverwijzingen behorende bij analysecertificaat 2021196139/1

Pagina 1/1

Analyse	Methode	Techniek	Methode referentie
Extern / Overig onderzoek			
Droge stof (uitbesteed)	W0004	Extern	Uitbesteding
Asbest NEN5898 (2016) ext	W0004	Microscopie	NEN 5898
Asbest Grond NEN5898 2016 ext	W0004	Microscopie	pb. 3070-1 NEN 5898

Nadere informatie over de toegepaste onderzoeksmethoden alsmede een classificatie van de meetonzekerheid staan vermeld in ons overzicht "Specificaties analysemethoden", versie juni 2020.



Eurofins Analytico B.V.

Gildeweg 42-46
 3771 NB Barneveld
 P.O. Box 459
 3770 AL Barneveld NL

Tel. +31 (0)34 242 63 00
 Fax +31 (0)34 242 63 99
 E-mail info-env@eurofins.nl
 Site www.eurofins.nl

BNP Paribas S.A. 227 9245 25
 IBAN: NL71BNPA0227924525
 BIC: BNPANL2A
 KvK/CoC No. 09088623
 BTW/VAT No. NL 8043.14.883.B01

Eurofins Analytico B.V. is ISO 14001: 2015 gecertificeerd door TÜV en erkend door het Vlaamse Gewest (OVAM en Dep. Omgeving), het Brusselse Gewest (BIM), het Waalse Gewest (DGRNE-OWD) en door de overheid van Luxemburg (MEV).

ANALYSECERTIFICAAT

Projectcode : 1281325
Uw project omschrijving : 2021196139-EN05120-001
Opdrachtgever : Eurofins Analytico B.V.

Monstercode : 6973186
Uw referentie : 1, D201: 0-30, D202: 0-10
Opgegeven bemonsteringsdatum : 01/12/2021

Asbestonderzoek

Initialen analist : A.M.
 Datum geanalyseerd : 09-12-2021

Analyse is uitgevoerd conform NEN 5898 (S).

Massa aangeleverde monster : 15430 g
 Droge massa aangeleverde monster : 12390 g
 Percentage droogrest : **80,3** m/m %
 Type zieving : nat

zeeffractie (mm)	massa zeeffractie (gram)	percentage zeeffractie (m/m %)	massa onderzocht (gram)	percentage onderzocht (m/m %)	aantal asbest (deeltjes)	massa asbest-houdend materiaal (mg)
<0,5 mm	11180,7	91,5	12,9	0,12	n.v.t.	n.v.t.
0,5-1 mm	130,5	1,1	20,5	15,71	52	539,4
1-2 mm	104,5	0,9	34,0	32,54	137	817,4
2-4 mm	104,5	0,9	104,5	100,00	251	2137,1
4-8 mm	232,5	1,9	232,5	100,00	236	4815,8
8-20 mm	469,0	3,8	469,0	100,00	2	180,7
>20 mm	0,0	0,0	0,0	100,00	0	0,0
Totaal	12221,7	100,0	873,4		678	8490,4

zeeffractie (mm)	asbest totaal			serpentijn asbest			amfibool asbest		
	gehalte asbest (mg/kg ds)	ondergrens (mg/kg ds)	bovengrens (mg/kg ds)	gehalte asbest (mg/kg ds)	ondergrens (mg/kg ds)	bovengrens (mg/kg ds)	gehalte asbest (mg/kg ds)	ondergrens (mg/kg ds)	bovengrens (mg/kg ds)
<0,5 mm	++								
0,5-1 mm	13	4,6	25	9,8	4,4	18	3,0	0,2	7,1
1-2 mm	9,4	3,8	16	7,2	3,6	12	2,2	0,2	4,7
2-4 mm	8,0	3,7	12	6,1	3,5	8,7	1,8	0,2	3,5
4-8 mm	18	8,3	28	14	7,9	20	4,1	0,4	7,9
8-20 mm	3,8	2,5	5,2	3,3	2,2	4,4	0,5	0,3	0,7
>20 mm	0,0	0,0	0,0	0,0	0,0	0,0	0,0	0,0	0,0
Totaal	52	23	86	40	22	62	12	1,3	24

Aangetroffen type asbest : Serpentine en Amfibool
 Bijzonderheden waargenomen : Geen

Serpentine asbest is chrysotiel.
 Amfibool asbest is amosiet, crocidoliet, actinoliet, anthophylliet en tremoliet.

De bepalingsgrens is bepaald voor de zeeffracties kleiner dan 4 mm. De totale bepalingsgrens is verkregen door de bepalingsgrenzen van de afzonderlijke zeeffracties te sommeren.
 Het materiaal is middels polarisatiemicroscopie onderzocht, de analyse is uitgevoerd conform NEN 5896.

gebondenheid	serpentine asbest	amfibool asbest	totaal afgerond
hecht	3,3	0,5	3,8
niet hecht	37	11	48
totaal afgerond	40	12	

Gewogen concentratie (serpentineasbestconcentratie vermeerderd met 10 maal de amfiboolasbestconcentratie) is: **160 mg/kg ds**

De gewogen asbestconcentratie wordt berekend uit de niet-afgeronde gehalten aan serpentine en amfibool asbest. De weergegeven resultaten zijn afgerond.

Verklaring kwalitatief onderzoek zeeffractie <0,5 mm:
 ++ : enkele losse vezels incl bundel

ANALYSECERTIFICAAT

Projectcode : 1281325
Uw project omschrijving : 2021196139-EN05120-001
Opdrachtgever : Eurofins Analytico B.V.

Monstercode : 6973186
Uw referentie : 1, D201: 0-30, D202: 0-10
Opgegeven bemonsteringsdatum : 01/12/2021

Asbestonderzoek - productidentificatie

zeef fractie (mm)	materiaal	gebondenheid	asbestsoort	percentage (m/m %)
<0,5 mm	-	-	chrysotiel	++
0.5-1 mm	vezelbundel	niet hecht	chrysotiel	2-5
			crocidoliet	0.1-2
1-2 mm	vezelbundel	niet hecht	chrysotiel	2-5
			crocidoliet	0.1-2
2-4 mm	vezelbundel	niet hecht	chrysotiel	2-5
			crocidoliet	0.1-2
4-8 mm	vezelbundel	niet hecht	chrysotiel	2-5
			crocidoliet	0.1-2
8-20 mm	cement, standleiding	hecht	chrysotiel	15-30
			crocidoliet	2-5

ANALYSECERTIFICAAT

Projectcode : 1281325
Uw project omschrijving : 2021196139-EN05120-001
Opdrachtgever : Eurofins Analytico B.V.

Monstercode : 6973187
Uw referentie : 2, D203: 0-10, D204: 0-10
Opgegeven bemonsteringsdatum : 01/12/2021

Asbestonderzoek

Initialen analist : N.R.P.
 Datum geanalyseerd : 08-12-2021

Analyse is uitgevoerd conform NEN 5898 (S).

Massa aangeleverde monster : 15620 g
 Droge massa aangeleverde monster : 12512 g
 Percentage droogrest : 80,1 m/m %
 Type zieving : nat

zeeffractie (mm)	massa zeeffractie (gram)	percentage zeeffractie (m/m %)	massa onderzocht (gram)	percentage onderzocht (m/m %)	aantal asbest (deeltjes)	massa asbest-houdend materiaal (mg)
<0,5 mm	9212,9	74,8	13,1	0,14	n.v.t.	n.v.t.
0,5-1 mm	201,0	1,6	27,5	13,68	20	121,9
1-2 mm	150,5	1,2	58,5	38,87	25	538,6
2-4 mm	223,0	1,8	223,0	100,00	45	839,5
4-8 mm	738,5	6,0	738,5	100,00	67	1341,3
8-20 mm	1793,5	14,6	1793,5	100,00	6	4814,6
>20 mm	0,0	0,0	0,0	100,00	0	0,0
Totaal	12319,4	100,0	2854,1		163	7655,9

zeeffractie (mm)	asbest totaal			serpentijn asbest			amfibool asbest		
	gehalte asbest (mg/kg ds)	ondergrens (mg/kg ds)	bovengrens (mg/kg ds)	gehalte asbest (mg/kg ds)	ondergrens (mg/kg ds)	bovengrens (mg/kg ds)	gehalte asbest (mg/kg ds)	ondergrens (mg/kg ds)	bovengrens (mg/kg ds)
<0,5 mm	++								
0,5-1 mm	3,3	1,0	7,4	2,5	1,0	5,3	0,8	0,0	2,1
1-2 mm	5,1	1,9	10	3,9	1,8	7,3	1,2	0,1	2,9
2-4 mm	3,1	1,4	4,8	2,4	1,4	3,4	0,7	0,1	1,4
4-8 mm	7,6	4,9	10	6,8	4,8	8,8	0,8	0,1	1,5
8-20 mm	49	39	59	49	39	59	0,0	0,0	0,0
>20 mm	0,0	0,0	0,0	0,0	0,0	0,0	0,0	0,0	0,0
Totaal	68	48	91	65	48	83	3,4	0,3	7,9

Aangetroffen type asbest : Serpentijn en Amfibool
 Bijzonderheden waargenomen : Geen

Serpentijn asbest is chrysotiel.
 Amfibool asbest is amosiet, crocidoliet, actinoliet, anthophylliet en tremoliet.

De bepalingsgrens is bepaald voor de zeeffracties kleiner dan 4 mm. De totale bepalingsgrens is verkregen door de bepalingsgrenzen van de afzonderlijke zeeffracties te sommeren.
 Het materiaal is middels polarisatiemicroscopie onderzocht, de analyse is uitgevoerd conform NEN 5896.

gebondenheid	serpentijn asbest	amfibool asbest	totaal afgerond
hecht	53	0,0	53
niet hecht	11	3,4	15
totaal afgerond	65	3,4	

Gewogen concentratie (serpentijnasbestconcentratie vermeerderd met 10 maal de amfiboolasbestconcentratie) is: **99 mg/kg ds**

De gewogen asbestconcentratie wordt berekend uit de niet-afgeronde gehalten aan serpentijn en amfibool asbest. De weergegeven resultaten zijn afgerond.

Verklaring kwalitatief onderzoek zeeffractie <0,5 mm:
 ++ : enkele losse vezels incl bundel

ANALYSECERTIFICAAT

Projectcode : 1281325
Uw project omschrijving : 2021196139-EN05120-001
Opdrachtgever : Eurofins Analytico B.V.

Monstercode : 6973187
Uw referentie : 2, D203: 0-10, D204: 0-10
Opgegeven bemonsteringsdatum : 01/12/2021

Asbestonderzoek - productidentificatie

zeef fractie (mm)	materiaal	gebondenheid	asbestsoort	percentage (m/m %)
<0,5 mm	-	-	chrysotiel	++
0.5-1 mm	vezelbundel	niet hecht	chrysotiel	2-5
			crocidoliet	0.1-2
1-2 mm	vezelbundel	niet hecht	chrysotiel	2-5
			crocidoliet	0.1-2
2-4 mm	vezelbundel	niet hecht	chrysotiel	2-5
			crocidoliet	0.1-2
4-8 mm	vezelbundel	niet hecht	chrysotiel	2-5
			crocidoliet	0.1-2
8-20 mm	cement, vlakke plaat	hecht	chrysotiel	10-15
	cement, vlakke plaat	hecht	chrysotiel	10-15

ANALYSECERTIFICAAT

Projectcode : 1281325
Uw project omschrijving : 2021196139-EN05120-001
Opdrachtgever : Eurofins Analytico B.V.

Opmerkingen m.b.t. analyses

Opmerking(en) algemeen

De volgende informatie is indien van toepassing verstrekt door de opdrachtgever:
Project omschrijving, Monsterreferentie(s), Opgegeven bemonsteringsdatum, Matrix, Monsterdiepte, Potnr (Barcode), Veldgegevens, Veldwaarnemingen en Bemonsteringsdata. De opgegeven bemonsteringsdatum kan van invloed zijn op de geldigheid van de resultaten.

Asbest

Individuele monsters van dit project zijn als asbest verdacht gekwalificeerd. De analysedeelmonsters zijn met beschermende maatregelen in het laboratorium in behandeling genomen.

Opmerking bij project: - Eurofins Omegam heeft het asbestonderzoek in dit/deze monster(s) uitgevoerd volgens de NEN 5898, en zoals beschreven in een aparte bijlage als onderdeel van dit analysecertificaat. Voor de analyseresultaten van het asbestonderzoek geldt dat Eurofins Omegam de analyse heeft uitgevoerd in de monsters die de opdrachtgever, zoals deze staan vermeld in de koptekst van dit analysecertificaat, zelf heeft genomen of laten nemen en aan Eurofins Omegam heeft aangeboden. Eurofins Omegam draagt geen verantwoordelijkheid inzake de herkomst en representativiteit alsmede de veiligheid tijdens de monsterneming.

ANALYSECERTIFICAAT

Projectcode : 1281325
Uw project omschrijving : 2021196139-EN05120-001
Opdrachtgever : Eurofins Analytico B.V.

Barcodeschema's

<i>Monstercode</i>	<i>Uw referentie</i>	<i>uw monsterref.</i>	<i>uw diepte</i>	<i>uw barcode</i>
6973186	1, D201: 0-30, D202: 0-10	D201	0-.3	1718602MG
		D202	0-.1	1718602MG
6973187	2, D203: 0-10, D204: 0-10	D204	0-.1	1718601MG
		D203	0-.1	1718601MG

A N A L Y S E C E R T I F I C A A T

Projectcode : 1281325
Uw project omschrijving : 2021196139-EN05120-001
Opdrachtgever : Eurofins Analytico B.V.

Analysemethoden in Grond (AS3000)

AS3000

In dit analysecertificaat zijn de met 'S' gemerkte analyses uitgevoerd volgens de analysemethoden beschreven in het "Accreditatieschema Laboratoriumanalyses voor grond-, waterbodem- en grondwateronderzoek (AS SIKB 3000)". Het laboratoriumonderzoek is uitgevoerd volgens de onderstaande analysemethoden. Deze analyses zijn vastgelegd in het geldende accreditatie-certificaat met bijbehorende verrichtingenlijst L086 van Eurofins Omegam BV.

Asbestonderzoek : Conform AS3070 prestatieblad 1 en NEN 5898

Bijlage 9

Analysecertificaat asfalt

Enviso Ingenieursbureau
T.a.v. Roel Klaasse Bos
De Meerpaal 11
9206 AJ DRACHTEN

Analyscertificaat

Datum: 08-Dec-2021

Hierbij ontvangt u de resultaten van het navolgende laboratoriumonderzoek.

Certificaatnummer/Versie	2021196135/1
Uw project/verslagnummer	EN05120-001
Uw projectnaam	Drostenraai 71 te Noordscheschut
Uw ordernummer	Erf verharding
Monster(s) ontvangen	01-Dec-2021

Dit certificaat mag uitsluitend in zijn geheel worden gereproduceerd.
De analyse resultaten hebben alleen betrekking op het beproefde object.

De grondmonsters worden tot 4 weken na datum ontvangst bewaard en watermonsters tot 2 weken na datum ontvangst. Zonder tegenbericht worden de monsters nadien afgevoerd.
Indien de monsters langer bewaard dienen te blijven verzoeken wij U dit exemplaar uiterlijk 1 werkdag voor afloop van de standaardbewaarperiode ondertekend aan ons te retourneren. Voor de kosten van het langer bewaren van monsters verwijzen wij naar de prijslijst.

Bewaren tot:

Datum:

Naam:

Handtekening:

Wij vertrouwen erop uw opdracht hiermee naar verwachting te hebben uitgevoerd, mocht U naar aanleiding van dit analyscertificaat nog vragen hebben verzoeken wij U contact op te nemen met de afdeling Verkoop en Advies.

Met vriendelijke groet,

Eurofins Analytico B.V.



Ing. A. Veldhuizen
Technical Manager

Eurofins Analytico B.V.

Gildeweg 42-46
3771 NB Barneveld
P.O. Box 459
3770 AL Barneveld NL

Tel. +31 (0)34 242 63 00
Fax +31 (0)34 242 63 99
E-mail info-env@eurofins.nl
Site www.eurofins.nl

BNP Paribas S.A. 227 9245 25
IBAN: NL71BNPA0227924525
BIC: BNPANL2A
KvK/CoC No. 09088623
BTW/VAT No. NL 8043.14.883.B01

Eurofins Analytico B.V. is ISO 14001: 2015 gecertificeerd door TÜV en erkend door het Vlaamse Gewest (OVAM en Dep. Omgeving), het Brusselse Gewest (BIM), het Waalse Gewest (DGRNE-OWD) en door de overheid van Luxemburg (MEV).

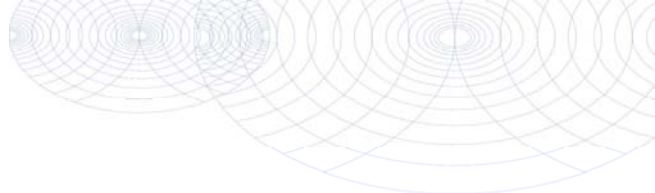

Analysecertificaat

Uw project/verslagnummer	EN05120-001	Certificaatnummer/Versie	2021196135/1
Uw projectnaam	Drostenraai 71 te Noordscheschut	Startdatum analyse	02-Dec-2021
Uw ordernummer	Erf verharding	Datum einde analyse	08-Dec-2021
Uw monsternemer	Roel Klaasse Bos	Rapportagedatum	08-Dec-2021/12:11
		Bijlage	A, B, C
		Pagina	1/1

Analyse	Eenheid	1
Extern / Overig onderzoek		
Naftaleen	mg/kg	<2.5 ¹⁾
Fenanthreen	mg/kg	<2.5 ¹⁾
Anthraceen	mg/kg	<2.5 ¹⁾
Fluorantheen	mg/kg	<2.5 ¹⁾
Benzo(a)anthraceen	mg/kg	<2.5 ¹⁾
Chryseen	mg/kg	<2.5 ¹⁾
Benzo(k)fluorantheen	mg/kg	<2.5 ¹⁾
Benzo(a)pyreen	mg/kg	<2.5 ¹⁾
Benzo(ghi)peryleen	mg/kg	<2.5 ¹⁾
Indeno(123-cd)pyreen	mg/kg	<2.5 ¹⁾
PAK Totaal VROM (10)	mg/kg	18 ¹⁾

Nr. Uw monsteromschrijving

1 1, MM01-erf: 0-15

Opgegeven monstermatrix

Asfalt

Monster nr.

12436115

Eurofins Analytico B.V.

Gildeweg 42-46
3771 NB Barneveld
P.O. Box 459
3770 AL Barneveld NL
Tel. +31 (0)34 242 63 00
Fax +31 (0)34 242 63 99
E-mail info-env@eurofins.nl
Site www.eurofins.nl

BNP Paribas S.A. 227 9245 25
IBAN: NL71BNPA0227924525
BIC: BNPANL2A
KvK/CoC No. 09088623
BTW/VAT No. NL 8043.14.883.B01

Q: door RvA geaccrediteerde verrichting
R: AP04 erkende en geaccrediteerde verrichting
S: AS SIKB erkende en geaccrediteerde verrichting
V: VLAREL erkende verrichting
W: Waals Gewest erkende verrichting

**Akkoord
Pr. coörd.**

VA

Dit certificaat mag uitsluitend in zijn geheel worden gereproduceerd.
Eurofins Analytico B.V. is ISO 14001: 2015 gecertificeerd door TÜV
en erkend door het Vlaamse Gewest (OVAM en Dep. Omgeving),
het Brusselse Gewest (BIM), het Waalse Gewest (DGRNE-OWD)
en door de overheid van Luxemburg (MEV).

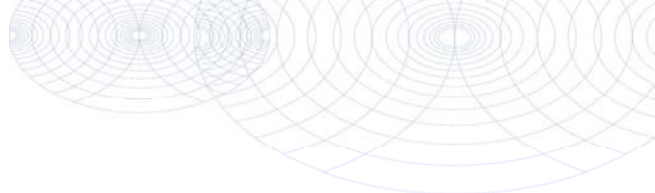

Bijlage (A) met de opgegeven deelmonsterinformatie behorende bij het analysecertificaat. 2021196135/1

Pagina 1/1

Monster nr.	Uw monsteromschrijving			Uw datum monstername	Monsteromsch./Monstername ID
	Barcode	Boornr	Van Tot		
12436115		1, MM01-erf: 0-15			
0540355799	MM01-erf	0	15	01-Dec-2021	



Eurofins Analytico B.V.

Gildeweg 42-46
3771 NB Barneveld
P.O. Box 459
3770 AL Barneveld NL

Tel. +31 (0)34 242 63 00
Fax +31 (0)34 242 63 99
E-mail info-env@eurofins.nl
Site www.eurofins.nl

BNP Paribas S.A. 227 9245 25
IBAN: NL71BNPA0227924525
BIC: BNPANL2A
KvK/CoC No. 09088623
BTW/VAT No. NL 8043.14.883.B01

Eurofins Analytico B.V. is ISO 14001: 2015 gecertificeerd door TÜV en erkend door het Vlaamse Gewest (OVAM en Dep. Omgeving), het Brusselse Gewest (BIM), het Waalse Gewest (DGRNE-OWD) en door de overheid van Luxemburg (MEV).

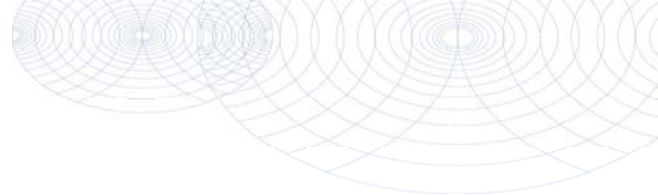
**Bijlage (B) met opmerkingen behorende bij analysecertificaat 2021196135/1**

Pagina 1/1

Opmerking 1)

Deze bepaling is uitgevoerd bij Eurofins Omegam (L086).

**Eurofins Analytico B.V.**

Gildeweg 42-46 Tel. +31 (0)34 242 63 00
3771 NB Barneveld Fax +31 (0)34 242 63 99
P.O. Box 459 E-mail info-env@eurofins.nl
3770 AL Barneveld NL Site www.eurofins.nl

BNP Paribas S.A. 227 9245 25
IBAN: NL71BNPA0227924525
BIC: BNPANL2A
KvK/CoC No. 09088623
BTW/VAT No. NL 8043.14.883.B01

Eurofins Analytico B.V. is ISO 14001: 2015 gecertificeerd door TÜV en erkend door het Vlaamse Gewest (OVAM en Dep. Omgeving), het Brusselse Gewest (BIM), het Waalse Gewest (DGRNE-OWD) en door de overheid van Luxemburg (MEV).

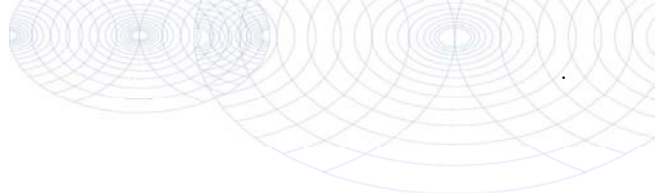

Bijlage (C) met methodeverwijzingen behorende bij analysecertificaat 2021196135/1

Analyse	Methode	Techniek	Methode referentie
Extern / Overig onderzoek			
PAK 10 in asfalt	W0004	Extern	Uitbesteding
SOM PAK10	W0004	Extern	Uitbesteding

Nadere informatie over de toegepaste onderzoeksmethoden alsmede een classificatie van de meetonzekerheid staan vermeld in ons overzicht "Specificaties analysemethoden", versie juni 2020.



Eurofins Analytico B.V.

Gildeweg 42-46
3771 NB Barneveld
P.O. Box 459
3770 AL Barneveld NL

Tel. +31 (0)34 242 63 00
Fax +31 (0)34 242 63 99
E-mail info-env@eurofins.nl
Site www.eurofins.nl

BNP Paribas S.A. 227 9245 25
IBAN: NL71BNPA0227924525
BIC: BNPANL2A
KvK/CoC No. 09088623
BTW/VAT No. NL 8043.14.883.B01

Eurofins Analytico B.V. is ISO 14001: 2015 gecertificeerd door TÜV en erkend door het Vlaamse Gewest (OVAM en Dep. Omgeving), het Brusselse Gewest (BIM), het Waalse Gewest (DGRNE-OWD) en door de overheid van Luxemburg (MEV).

Eurofins Analytico B.V.
T.a.v. mevrouw N. Vermeulen
Gildeweg 42-48
3771 NB BARNEVELD

Uw kenmerk : 2021196135-EN05120-001
Ons kenmerk : Project 1281512
Validatieref. : 1281512_certificaat_v1
Opdrachtverificatiecode: VCZX-REFH-IOQZ-GVJU
Bijlage(n) : 2 tabel(len) + 2 bijlage(n)
(factuur wordt separaat verstuurd naar de financiële administratie)

Amsterdam, 8 december 2021

Hierbij zend ik u de resultaten van het laboratoriumonderzoek dat op uw verzoek is uitgevoerd in de door u aangeboden monsters.

De resultaten hebben uitsluitend betrekking op de monsters, zoals die door u voor analyse ter beschikking werden gesteld.

Het onderzoek is, met uitzondering van eventueel uitbesteed onderzoek, uitgevoerd door Eurofins Omegam volgens de methoden zoals ze zijn vastgelegd in het geldende accreditatie-certificaat L086 en/of in de bundel "Analysevoorschriften Eurofins Omegam". De in dit onderzoek uitgevoerde onderzoeksmethoden van de geaccrediteerde analyses zijn in een aparte bijlage als onderdeel van dit analyse-certificaat opgenomen. De methoden zijn, voor zover mogelijk, ontleend aan de accreditatieprogramma's/schema's en NEN- EN- en/of ISO-voorschriften.

Ik wijs u erop dat het analyse-certificaat alleen in zijn geheel mag worden gereproduceerd. Ik vertrouw erop uw opdracht volledig en naar tevredenheid te hebben uitgevoerd. Heeft u naar aanleiding van deze rapportage nog vragen, dan verzoek ik u contact op te nemen met onze klantenservice.

Hoogachtend,
namens Eurofins Omegam,



Ing. J. Tukker
Manager productie

Op dit certificaat zijn onze algemene voorwaarden van toepassing.
Dit analyse-certificaat mag niet anders dan in zijn geheel worden gereproduceerd.

ANALYSECERTIFICAAT

Projectcode : 1281512
Uw project omschrijving : 2021196135-EN05120-001
Opdrachtgever : Eurofins Analytico B.V.

Uw Monsterreferenties
 6973659 = 1, MM01-erf: 0-15

Opgegeven bemonsteringsdatum : 01/12/2021
Ontvangstdatum opdracht : 01/12/2021
Startdatum : 02/12/2021
Monstercode : 6973659
Uw Matrix : Wegenmat.

Monstervoorbewerking

asfalt gezaagd	aantal	0
cryogene malen		gemalen

Organische parameters - aromatisch

Polycyclische koolwaterstoffen:

Q naftaleen	mg/kg	< 2,5
Q fenantreen	mg/kg	< 2,5
Q anthraceen	mg/kg	< 2,5
Q fluoranteen	mg/kg	< 2,5
Q benzo(a)antraceen	mg/kg	< 2,5
Q chryseen	mg/kg	< 2,5
Q benzo(k)fluoranteen	mg/kg	< 2,5
Q benzo(a)pyreen	mg/kg	< 2,5
Q benzo(ghi)peryleen	mg/kg	< 2,5
Q indeno(1,2,3-cd)pyreen	mg/kg	< 2,5
som PAK (10)	mg/kg	18

ANALYSECERTIFICAAT

Projectcode : 1281512
Uw project omschrijving : 2021196135-EN05120-001
Opdrachtgever : Eurofins Analytico B.V.

Opmerkingen m.b.t. analyses

Opmerking(en) algemeen

De volgende informatie is indien van toepassing verstrekt door de opdrachtgever:
Project omschrijving, Monsterreferentie(s), Opgegeven bemonsteringsdatum, Matrix, Monsterdiepte, Potnr (Barcode), Veldgegevens, Veldwaarnemingen en Bemonsteringsdata. De opgegeven bemonsteringsdatum kan van invloed zijn op de geldigheid van de resultaten.

Sommatie van concentraties voor groepsparameters

De sommatie is uitgevoerd volgens AS3000 paragraaf 2.5.2 en bijlage 3.

ANALYSECERTIFICAAT

Projectcode : 1281512
Uw project omschrijving : 2021196135-EN05120-001
Opdrachtgever : Eurofins Analytico B.V.

Barcodeschema's

<i>Monstercode</i>	<i>Uw referentie</i>	<i>uw monsterref.</i>	<i>uw diepte</i>	<i>uw barcode</i>
6973659	1, MM01-erf: 0-15	MM01-erf	0-.15	0540355799

ANALYSECERTIFICAAT

Projectcode : 1281512
Uw project omschrijving : 2021196135-EN05120-001
Opdrachtgever : Eurofins Analytico B.V.

Analysemethoden in Wegenmat.

In dit analysecertificaat zijn de met 'Q' gemerkte analyses uitgevoerd volgens de onderstaande analysemethoden. De matrix wegenmat. is representatief voor asfalt(kernen), boor(kernen), asfaltgranulaat en wegenmateriaal. Deze analyses zijn vastgelegd in het geldende accreditatie-certificaat met bijbehorende verrichtingenlijst L086 van Eurofins Omegam BV.

PAKs : Eigen methode

Toelichting toetsingskaders

Toetsingskader achtergrond-, streef- en interventiewaarden

Hieronder wordt uitgebreider op de begrippen achtergrond-, streef- en interventiewaarden en hun betekenis ingegaan.

Bij de toetsing wordt een uitspraak gedaan op parameterniveau én op monsterniveau. Met betrekking tot het bepalen van de achtergrondwaarden kan in sommige gevallen de overallconclusie op monsterniveau afwijken ten opzichte van de conclusie op parameterniveau als gevolg van de toetsregel die in artikel 4.2.2 van de Regeling bodemkwaliteit staat. In dit artikel wordt beschreven wat onder het overschrijden van de achtergrondwaarden wordt verstaan.

De achtergrondwaarden (AW) zijn landelijk geldende waarden voor een multifunctionele bodemkwaliteit en geven de bovengrens aan voor wat in de dagelijkse praktijk 'schone grond' wordt genoemd. Deze achtergrondwaarden zijn vastgesteld op basis van gehalten zoals deze voorkomen in de bodem van natuur- en landbouwgronden. Dit omdat in dergelijke gronden geen belasting door lokale verontreinigingsbronnen aanwezig wordt geacht. De streefwaarde (S) geeft het concentratieniveau in grondwater aan waarboven wel en waaronder geen sprake is van een aantoonbare verontreiniging.

De interventiewaarde (I) geeft het concentratieniveau in de grond, waterbodem of grondwater aan waarboven de functionele eigenschappen die de bodem voor mens, plant en dier heeft, in ernstige mate kunnen zijn verminderd. In het overheidsbeleid wordt gesproken van een geval van ernstige bodemverontreiniging, indien de gemiddelde concentratie aan één stof de interventiewaarde overschrijdt in tenminste 25 m³ grond/slib of voor het grondwater in tenminste 100 m³ bodemvolume. Over de hoeveelheid grond/slib of grondwater waarop een eventuele overschrijding van de interventiewaarde zich voordoet kan in een eerste onderzoek meestal nog geen betrouwbare uitspraak worden gedaan. Daarom kunnen op basis van de resultaten van dit eerste onderzoek dan ook geen conclusies worden getrokken ten aanzien van het wel of niet ernstig zijn van het verontreinigingsgeval.

Bij de getoetste waarden is tevens een index opgenomen. Deze index is als volgt berekend:

$$\text{Index} = (\text{GSSD} - \text{AW}) / (\text{I} - \text{AW}).$$

Een negatieve waarde voor de index houdt in dat de gestandaardiseerde meetwaarde (GSSD) lager is dan de achtergrondwaarde. Bij een index boven de 1 ligt de gestandaardiseerde meetwaarde boven de interventiewaarde. Een index tussen de 0 en 0,5 betekent dat de gestandaardiseerde meetwaarde (ver) onder de interventiewaarde ligt. Een index tussen de 0,5 en 1 houdt in dat de gestandaardiseerde meetwaarde (dicht) bij de interventiewaarde ligt.

Afhankelijk van de specifieke situatie geeft dit mogelijk aanleiding voor het uitsplitsen van een mengmonster en/of het uitvoeren van een nader onderzoek. Met een nader bodemonderzoek kan de ernst en spoedeisendheid van het geval wordt vastgesteld. Een nader onderzoek kan worden uitgevoerd als er een duidelijke indicatie bestaat dat sprake is van een geval van ernstige bodemverontreiniging.

Een geval van ernstige bodemverontreiniging kan zich ook voordoen zonder dat de interventiewaarden worden overschreden. Als een verontreiniging zich zodanig in een ander milieucompartment (bijv. het grondwater) of objecten (bijv. consumptiegewassen) verspreidt dat daar schadelijke effecten kunnen optreden, is er sprake van een geval van ernstige bodemverontreiniging. Ook als het bij puntbronnen van verontreinigingen (bijv. op grond van berekeningen) waarschijnlijk is dat zonder maatregelen op korte termijn (binnen maximaal enkele maanden) een verontreiniging van genoemde 25 of 100 m³ bodemvolume kan optreden, is er sprake van een geval van ernstige bodemverontreiniging.

Bij de toetsing worden de gemeten gehalten in grondmonsters aan de hand van geanalyseerde of geschatte gehalten organisch stof en lutum gevalideerd omgerekend middels BOTOVA naar zogenaamde standaardbodemcondities (bodem met 10% organische stof en 25% lutum). Indien de gehalten of concentraties in grond- en grondwatermonsters lager zijn dan de gerapporteerde rapportagegrens worden deze gevalideerd herberekend middels BOTOVA tot een gestandaardiseerde meetwaarde (gerapporteerde rapportagegrens maal 0,7). Deze gestandaardiseerde meetwaarden (GSSD) worden vergeleken met de normwaarden.

Barium

In de Circulaire bodemsanering per 1 juli 2013 is aangegeven dat de norm voor barium tijdelijk is ingetrokken. Gebleken is namelijk dat de interventiewaarde voor barium lager was dan het gehalte dat van nature in de bodem voorkomt. Indien sprake is van verhoogde bariumgehalten ten opzichte van de natuurlijke achtergrond als gevolg van een antropogene bron, kan dit gehalte worden beoordeeld op basis van de voormalige interventiewaarde voor barium van 920 mg/kg ds (voor standaardbodem). Analyses op barium dienen wel nog te worden uitgevoerd, maar de resultaten hoeven dus niet meer getoetst te worden, tenzij een duidelijke antropogene bron aanwezig is. Het gemeten gehalte aan barium is conform de circulaire bodemsanering per 1 juli 2013, niet getoetst aan de voormalige interventiewaarde. Dit in verband met het voor deze parameter ontbreken van een aanwijsbare antropogene bron.

Toetsingskader asbest

De resultaten van het NEN 5707 onderzoek worden conform het huidige overheidsbeleid getoetst aan de interventiewaarde uit de Circulaire bodemsanering. De interventiewaarde voor asbest in bodem, grond en baggerspecie bedraagt 100 mg/kg d.s., uitgaande van een gewogen gehalte (het gehalte serpentijnasbest, vermeerderd met tien maal het gehalte amfiboolasbest).

Indien onderzoek is gedaan naar respirabele vezels, wordt de gemeten concentratie getoetst aan de risicogrenswaarde van 10 mg/kg (gewogen). Indien deze concentratie niet wordt overschreden is er geen sprake van onaanvaardbare risico's.

Voor het bepalen van de spoedeisendheid van een sanering van een bodemverontreiniging met asbest die is ontstaan voor juni 1993 dient gebruik te worden gemaakt van het protocol 'Milieuhygiënisch Saneringscriterium Bodem - protocol asbest'. Dit protocol is opgenomen als bijlage 3 van de Circulaire bodemsanering.

Op basis van het fysische en chemische karakter is er voor asbest geen sprake van verspreidingsrisico's en ecologische risico's, maar wel van humane risico's. In dit kader worden twee categorieën van (humane) risico's onderscheiden:

Acceptabele risico's

Hierbij dient de plaats, mate en omvang van de bodemverontreiniging nauwkeurig geregistreerd te worden bij het Kadaster. Ook kan het bevoegd gezag voorschrijven om beheersmaatregelen te treffen om blootstelling aan de verontreiniging te voorkomen. Als de inrichting van de locatie wijzigt, dienen de locatiespecifieke risico's opnieuw te worden beoordeeld.

Onacceptabele risico's

Naast kadastrale registratie dienen spoedig saneringsmaatregelen te worden genomen op het betreffende deel van de locatie. De termijn 'spoedig' dient uitgewerkt te worden door het bevoegd gezag in een beschikking.

Puin

De resultaten van het NEN 5897 onderzoek worden conform het huidige overheidsbeleid getoetst aan de regelinggeving zoals opgenomen in het Productenbesluit asbest.

In het Productenbesluit asbest is vermeld dat het verboden is om asbest of asbesthoudende producten te vervaardigen, in Nederland in te voeren, voorhanden te hebben, aan een ander ter beschikking te stellen, toe te passen of te bewerken. Een product wordt niet als asbesthoudend beschouwd als aan het product geen asbest opzettelijk is toegevoegd en het gehalte serpentijnasbest, vermeerderd met tien maal het gehalte amfiboolasbest niet hoger is dan 100 mg/kg ds. Deze waarde wordt in voorliggende rapportage aangeduid als restconcentratienorm.

Hergebruik van grond en puin

Indien de grond en het puin wordt hergebruikt, is het Besluit bodemkwaliteit van toepassing. In dit besluit is opgenomen dat voor asbest in grond en puin een gewogen gehalte van 100 mg/kg ds (het gehalte serpentijnasbest, vermeerderd met tien maal het gehalte amfiboolasbest) als maximale samenstellingswaarde geldt.

Toetsingskader Besluit bodemkwaliteit

De gemeten gehalten in een partij grond worden getoetst aan de maximale waarden en rekenregels uit het Besluit- en de Regeling bodemkwaliteit, specifiek de regels die gelden voor het volgens het generieke kader toepassen op landbodem. De mate van overschrijden van de bovengenoemde maximale waarden bepaald tot welke klasse een toe te passen partij grond of de ontvangende landbodem behoort. Deze classificatie is echter alleen mogelijk indien de monsterneming en het laboratoriumonderzoek zijn uitgevoerd door bij regeling van Onze Ministers bepaalde methoden alsmede door een persoon of instelling die daarvoor beschikt over een erkenning.

De op basis van de bovenstaande maximale waarden in te delen klassen zijn:

Achtergrondwaarde

De landbodem dan wel een toe te passen partij grond wordt geclassificeerd als 'altijd toepasbaar' (oftewel schoon), wanneer de gemeten gehalten de achtergrondwaarden niet overschrijden. In artikel 4.2.2 van de Regeling is beschreven wat onder het overschrijden van de achtergrondwaarden wordt verstaan.

Kwaliteitsklasse 'wonen'

De kwaliteit van een partij grond die op landbodem wordt toegepast, wordt beoordeeld als de kwaliteitsklasse 'wonen', wanneer de gemeten gehalten de bovengenoemde achtergrondwaarden overschrijden maar lager zijn dan de maximale waarden voor de bodemkwaliteitsklasse 'wonen' (zie artikel 4.4.1 van de Regeling). De kwaliteit van de ontvangende landbodem wordt beoordeeld als de kwaliteitsklasse 'wonen', wanneer de gemeten gehalten de bovengenoemde achtergrondwaarden overschrijden maar lager zijn dan de maximale waarden voor de bodemkwaliteitsklasse 'wonen'. In artikel 4.10.2 van de Regeling is beschreven wat onder het overschrijden van de maximale waarden voor de kwaliteitsklasse 'wonen' wordt verstaan.

Kwaliteitsklasse 'industrie'

De kwaliteit van de ontvangende landbodem alsmede van een partij grond die op landbodem wordt toegepast, wordt beoordeeld als de kwaliteitsklasse 'industrie' wanneer de gemeten gehalten de maximale waarden voor de kwaliteitsklasse 'wonen' overschrijden, maar lager zijn dan de maximale waarden voor de bodemkwaliteitsklasse 'industrie' (zie artikel 4.4.1 en 4.10.2 van de Regeling).

Niet toepasbare grond

Wanneer de gemeten gehalten in een partij grond de maximale waarden voor de kwaliteitsklasse 'industrie' overschrijden (en wordt geclassificeerd als 'niet toepasbaar > industrie' of 'niet toepasbaar > interventiewaarde'), dan komt deze grond niet in aanmerking voor hergebruik volgens het generieke toetsingskader of verwerking in een grootschalige bodemtoepassing. In dat geval dient te worden nagegaan of mogelijk wordt voldaan aan de voorwaarden voor het gebiedsspecifieke toetsingskader (art. 44 t/m 53 van het Besluit).

Toetsingskader PFAS

Voor hergebruik van PFAS-houdende grond en baggerspecie is het tijdelijk handelingskader (geactualiseerde versie van 2 juli 2020) van kracht. Navolgend worden de normen voor toepassing verkort weergegeven.

In onderstaande tabel wordt een overzicht gegeven van de voorlopige toepassingsnormen voor de onderscheiden situaties waarin grond en baggerspecie worden toegepast, die ik van plan ben op korte termijn in de Regeling bodemkwaliteit op te nemen. Dit zijn voorlopige toepassingsnormen voor het toepassen van grond en baggerspecie op de landbodem. Voor een definitieve normstelling moeten ook de resultaten bekend zijn van nog lopend onderzoek naar de mobiliteit, uitloging, bioaccumulatie en het gedrag van PFAS in grondwater.

Voor het toepassen van grond en baggerspecie op de landbodem zijn de toepassingsnormen afgeleid van een rapportage van het RIVM5 over de risicogrenzen van de tot de PFAS-stofgroep behorende stoffen voor de bodemfuncties landbouw/natuur, wonen en industrie en het "Tijdelijk handelingskader voor hergebruik van PFAS-houdende grond en baggerspecie (geactualiseerde versie van 2 juli 2020)".

Toepassingsnormen voor het toepassen van grond en baggerspecie (in µg/kg d.s.)

Categorie	Toepassingssituatie	Toepassingswaarde (µg/kg d.s.) ^{(4) (5)}	
Op de landbodem			
4.1	Grond en baggerspecie toepassen boven grondwaterniveau		
	Bodemkwaliteitsklasse	Bodemfunctieklass	
	wonen of industrie	wonen of industrie	PFAS = 3 PFOA = 7
	landbouw/natuur	wonen of industrie	PFAS = 1,4 PFOA = 1,9
	Landbouw/natuur, wonen of industrie	landbouw/natuur	PFAS = 1,4 PFOA = 1,9
4.2	Baggerspecie toepassen boven grondwaterniveau ⁽¹⁾ , als bedoeld in artikel 35, onder f, BBK (verspreiden van baggerspecie op aangrenzend perceel of weilanddepot)	PFAS = 3 PFOA = 7	
4.3	Grond en baggerspecie grootschalig toepassen boven grondwaterniveau ⁽¹⁾	PFAS = 3 PFOA = 7	
4.4	Grond en baggerspecie toepassen in grondwaterbeschermingsgebieden	gebiedskwaliteit	
4.5	Grond en baggerspecie toepassen onder grondwaterniveau ⁽²⁾ , met inbegrip van grootschalige toepassing.	PFAS = 1,4 PFOA = 1,9	
In oppervlaktewater			
4.6	Grond toepassen	Vervalt, zie categorie 4.8.2, 4.9.1 en 4.9.2	
4.7	Baggerspecie toepassen in hetzelfde oppervlaktewaterlichaam of aansluitende (sedimentdelende) stroomafwaarts gelegen oppervlaktewaterlichamen als bedoeld in artikel 35, onder g, BBK (verspreiden van baggerspecie in zoet of zout oppervlaktewater).	Toepasbaar, wel meten en toetsen op uitschieters.	
4.8.1	Baggerspecie toepassen in hetzelfde oppervlaktewaterlichaam in ophogingen in waterbouwkundige constructies, uitgezonderd de diepe plas, als bedoeld in artikel 35, onder d, BBK	Toepasbaar, wel meten en toetsen op uitschieters.	
4.8.2	Het in een ander oppervlaktewaterlichaam uitgezonderd een diepe plas ⁽³⁾ : <ul style="list-style-type: none"> • verspreiden van baggerspecie (bij niet-sedimentdelende oppervlaktewaterlichamen) als bedoeld in artikel 35, onder g, BBK en • het toepassen van baggerspecie en grond in ophogingen in waterbouwkundige constructies als bedoeld in artikel 35, onder d, BBK. 	Rijkswater: PFAS = 0,8 PFOS = 3,7 Anders: PFAS = 0,8 PFOS = 1,1	
4.9.1	Baggerspecie en grond toepassen in niet-vrijliggende diepe plassen die in open verbinding staan met een rijkswater ^{(3) (8)}	PFAS = 0,8 PFOS = 3,7	
4.9.2	Baggerspecie en grond toepassen in andere diepe plassen dan bedoeld onder 4.9. ⁽⁷⁾⁽⁸⁾	PFAS = 0,8 PFOS = 1,1	

Voetnoten bij tabel:

- (1) Voor gebieden met een hoge grondwaterstand geldt in plaats van 'boven grondwaterniveau': tot ten hoogste 1 meter onder het maaiveld. Indien de grond als gevolg van zetting op termijn in de verzadigde zone terechtkomt wordt de grond geacht boven grondwater te zijn toegepast.
- (2) Voor gebieden met een hoge grondwaterstand geldt in plaats van 'onder grondwaterniveau': op een diepte van 1 meter en meer onder het maaiveld. Indien de grond als gevolg van zetting op termijn in de verzadigde zone terechtkomt wordt de grond geacht boven grondwater te zijn toegepast.
- (3) Onder 'diepe plas' wordt verstaan: oppervlaktewaterlichaam, ontstaan als gevolg van zandwinning, grindwinning of kleiwinning of een dijkdoorbraak.
Onder 'vrijliggende diepe plas' wordt verstaan: diepe plas, die niet is gelegen in een oppervlaktewaterlichaam in beheer bij het Rijk en die bovendien boven de spronglaag nauwelijks wordt gevoed door oppervlaktewater van elders (de verblijftijd van het water is voor 90% van het jaar langer dan een maand). Als de diepe plas is gelegen in een groter oppervlaktewaterlichaam wordt de rest van het oppervlaktewaterlichaam beschouwd als oppervlaktewater van elders. Onder 'niet-vrijliggende diepe plas' wordt verstaan: diepe plas, gelegen in een oppervlaktewaterlichaam in beheer bij het Rijk, of diepe plas die niet aan de definitie van vrijliggende plas voldoet.
- (4) Op de waarden uit deze tabel hoeft geen bodemtypecorrectie te worden toegepast als het gehalte van organische stof minder dan 10% bedraagt.
- (5) Tenzij een lokale maximale waarde is vastgesteld (zie paragraaf 5).
- (6) Met toepassingswaarden voor PFAS wordt bedoeld de waarde voor alle overige PFAS verbindingen, te toetsen per stof (dus niet gesommeerd). PFOS en PFOA worden getoetst aan de hand van de sommatie van de concentraties lineair en vertakt.
- (7) Voor plassen waar nog geen verondieping heeft plaatsgevonden, kan niet van de toepassingswaarde in de tabel worden uitgegaan. In deze gevallen zal het waterschap in overleg met gemeente en provincie een uitvoerige afweging moeten maken of

deze verondieping gewenst is en welke voorwaarden hieraan moeten worden gesteld. Hierbij moet op basis van de zorgplichten zelf worden bepaald welke kwaliteit grond en baggerspecie verantwoord kan worden toegepast.

- (8) Alleen indien in de nabijheid van de diepe plas geen kwetsbaar object is gelegen. Hiervoor is een toetsingskader opgenomen in de Handreiking voor de herinrichting van diepe plassen.

Gebiedsspecifiek beleid

De toepassingsnormen die in de Regeling bodemkwaliteit zijn opgenomen, gelden in beginsel voor het hele land. Het Besluit bodemkwaliteit biedt echter de mogelijkheid om in het kader van gebiedsspecifiek beleid afwijkende lokale maximale waarden vast te stellen. Het spreekt vanzelf dat hieraan specifiek onderzoek aan ten grondslag hoort te liggen en dat de waarden degelijk moeten worden onderbouwd. In het kader van het Besluit bodemkwaliteit worden hieraan eisen gesteld.

Via het vaststellen van minder strenge lokale maximale waarden kan worden afgeweken van het uitgangspunt van het Besluit bodemkwaliteit dat geen verslechtering van de bestaand bodemkwaliteit op locatieniveau is toegestaan. Dit houdt in dat de bestaande bodemkwaliteit op locatieniveau, te weten de locatie waar de grond of baggerspecie wordt toegepast, binnen het gebied wel kan verslechteren. Omdat tot de lokale maximale waarde alleen grond en baggerspecie mogen worden toegepast die in het bodembeheergebied zelf zijn ontgraven, is op gebiedsniveau echter geen sprake van verslechtering. Grond en baggerspecie worden binnen het beheersgebied alleen verplaatst.

De in dit tijdelijk handelingskader opgenomen achtergrondwaarden kunnen in heel Nederland worden aangehouden, tenzij is of wordt voorzien in gebiedsspecifiek beleid. Met gebiedsspecifiek beleid kan lokaal meer ruimte worden geboden, maar kan ook een strengere waarde worden vastgesteld. Tot 1 januari 2021 geldt een versnelde voorbereidingsprocedure voor het vaststellen van besluiten inzake gebiedsspecifiek beleid voor PFAS¹. Daarnaast kan de gemeente of waterbeheerder in verband met een specifieke lokale of regionale problematiek een andere invulling van de zorgplicht geven, bij voorkeur in beleidsregels om daaraan voldoende bekendheid te geven.

Bij het stellen van lokale maximale waarden moet wat betreft de achtergrondwaarden de volgende kanttekening worden gemaakt. In de systematiek van het Besluit bodemkwaliteit kunnen geen lokale maximale waarden worden vastgesteld beneden de achtergrondwaarde die in de Regeling bodemkwaliteit is vastgesteld, ook niet als lokaal lagere waarden zijn gemeten. Dit volgt uit artikel 39 van het Besluit bodemkwaliteit. De voorlopige achtergrondwaarden waarvan in dit tijdelijk handelingskader sprake is, zijn echter gegeven ter invulling van de zorgplicht en niet in de Regeling bodemkwaliteit opgenomen. Een eis aan het gebiedsspecifieke beleid is dat de noodzakelijkheid van lokale maximale waarden, voldoende ondersteund door onderzoek, moet worden aangetoond.

Als de wens bestaat om in het kader van gebiedsspecifiek beleid een lokale maximale waarde vast te stellen kan de gemeente, onderscheidenlijk waterbeheerder, een bodembeheergebied aanwijzen (indien de lokale maximale waarde een verslechtering op de locatie van toepassen toestaat) en een goede motivering, bij voorkeur in een nota bodembeheer, vaststellen die aan de eisen van het Besluit bodemkwaliteit voldoet. Daarbij kan gebruik worden gemaakt van de Risicotoolbox bodem, onderscheidenlijk de Risicotoolbox waterbodems. Deze zullen worden aangevuld met informatie over PFAS. Tot die tijd kan bij het vaststellen van lokale maximale waarden boven de risicogrenswaarde die door het RIVM zijn aangegeven, over de risico's van de lokale maximale waarden advies worden ingewonnen bij het RIVM.

Voor het vaststellen van soepeler normen kan aanleiding bestaan als de bestaande bodemkwaliteit in een gebied slechter is dan de toepassingswaarden die landelijk worden gehanteerd, en de in het gebied vrijkomende grond en baggerspecie van slechtere kwaliteit hierdoor volgens de landelijke toepassingswaarden niet mag worden toegepast. Op voorwaarde dat in het aangewezen bodembeheergebied op gebiedsniveau sprake is van *stand-still* kunnen de nodige afwegingen worden gemaakt die vraag en aanbod van grond en baggerspecie binnen het gebied op elkaar afstemmen teneinde impasses bij het grondverzet en baggerwerkzaamheden te voorkomen.

¹ <https://www.bodemplus.nl/actueel/nieuwsberichten/2019/wijziging-besluit-bodemkwaliteit-versneld/>

