

Afzender: WSP Nederland B.V.
Orionweg 28 8938 AH Leeuwarden

Provincie Drenthe
Postbus 122
9400 AC ASSEN
post@drenthe.nl

Leeuwarden, 25 maart 2022
Uw kenmerk: Z2021-010357
Ons kenmerk: SOL015389

Onderwerp: BUS evaluatie Verlengde Hoozeveense Vaart 185 te Nieuweroord

Geachte heer, mevrouw,

Hierbij zenden wij u, namens gemeente Hoozeveen, de Evaluatie Immobiel (BUS sanering) van de sanering van de sterk met asbest verontreinigde grond op de locatie aan de Verlengde Hoozeveense Vaart 185 te Nieuweroord.

De BUS-evaluatie betreft de sanering van het asbestnest dat is aangetroffen tijdens het trekken van sleuven in augustus 2021 (in sleuf 1) op het noordoostelijke terreindeel.

Wij verzoeken u de BUS-evaluatie in behandeling te nemen.

Indien u hierover nog vragen en/of opmerkingen heeft, kunt u contact opnemen met ondergetekende (tel. 06 - 22 915 107 of via mail jorine.pleumeekers@wsp.nl).

Met vriendelijke groet,
WSP Nederland B.V.

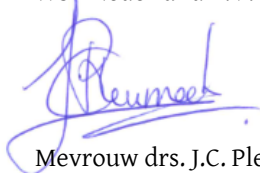

Mevrouw drs. J.C. Pleumeekers
Senior Adviseur



Bijlagen

1. Evaluatie Immobiel
2. Kadastrale kaart met ontgravingscontour
3. Kadastraal uittreksel (2 stuks)
4. Ontgravingstekening
5. Analysecertificaten grond (putwanden, putbodem en ontgraven grond)
6. Getoetste analysesresultaten en toetsingswaarden (ontgraven grond)
7. Afvoer grond

c.c. Gemeente Hoozeveen, de heer R. Mud, Postbus 20000, 7900 PA HOOGEVEEN

WSP Nederland B.V.
Orionweg 28
8938 AH Leeuwarden

tel. +31 (0)88 910 20 00
Iban NL06 ABNA 0440 3394 21
kvk 20045963
btw NL0065.66.832.B.01

BIJLAGE

1

EVALUATIE IMMOBIEL



Evaluatie Immobiel BUS sanering

Administratieve gegevens (invullen door overheid)

	dag	maand	jaar
Datum van ontvangst	<input type="text"/>	<input type="text"/>	<input type="text"/>
	nummer		
Behandelnummer	<input type="text"/>		
Dossier	<input type="text"/>		

1 Saneringslocatie

1.1	Identificatienummer melding	<input type="text" value="Z"/> <input type="text" value="2"/> <input type="text" value="0"/> <input type="text" value="2"/> <input type="text" value="1"/> <input type="text" value="0"/> <input type="text" value="1"/> <input type="text" value="0"/> <input type="text" value="3"/> <input type="text" value="5"/> <input type="text" value="7"/>	> Niet verplicht			
1.2	Locatienaam	Verlengde Hoogeveense Vaart 185 te Nieuweroord				
1.3	Adres	Straat <input type="text"/> Huisnummer <input type="text"/> Huisletter <input type="text"/> Toevoeging <input type="text"/>				
1.4	Kadastrale gegevens	Postcode <input type="text"/> Plaats <input type="text"/>				
	Kadastrale gemeente	Sectie	Nummer	Oppervlakte kadastraal perceel	Oppervlakte te saneren locatie	Naam eigenaar / erfpachter
	Kadastraal perceel 1	Hoogeveen	K	5706	2913 m ²	2 m ² Gemeente Hoogeveen
	Kadastraal perceel 2	Hoogeveen	K	5701	2895 m ²	13 m ² Gemeente Hoogeveen
	Kadastraal perceel 3				m ²	m ²
	Kadastraal perceel 4				m ²	m ²
	Kadastraal perceel 5				m ²	m ²
	Kadastraal perceel 6				m ²	m ²
	Kadastraal perceel 7				m ²	m ²
	Kadastraal perceel 8				m ²	m ²
	Kadastraal perceel 9				m ²	m ²
	Kadastraal perceel 10				m ²	m ²
	Kadastraal perceel 11				m ²	m ²

> Recente kadastrale gegevens (kadastrale kaart met eigendomsverhoudingen niet ouder dan 3 maanden) **verplicht** toevoegen

2 Saneerder

(Bedrijfs)Naam

2.1 Contactgegevens saneerder

Gemeente Hoogeveen (ongewijzigd t.o.v. de melding)

> De saneerder is opdrachtgever van de sanering

Contactpersoon

2.2 Saneerder is

☐ Eigenaar van één of meerdere van de percelen

☐ Erfpachter van één of meerdere van de percelen

> NAW-gegevens saneerder en eigena(a)r(en)/erfpachter(s) volledig invullen bij 1.1

☐ Anders, namelijk

3 Verontreinigingssituatie en reikwijdte

3.1 Is vastgesteld dat het ging om een immobiele verontreinigingssituatie?

☒ ja ☐ nee

3.2 De aard van de verontreinigingen betrof

Zware metalen

☐ ja

☒ nee

Overige anorganische stoffen

☐ ja

☒ nee

Pak

☐ ja

☒ nee

Organochloor bestrijdingsmiddelen

☐ ja

☒ nee

Minerale olie

☐ ja

☒ nee

Asbest

☒ ja

☐ nee

4 Situering en gebruik saneringslocatie

4.1 Het gebruik van de saneringslocatie is

Gebruik

Huidig

Toekomstig

(Wonen met) moestuin of volkstuin

☐
☐

Wonen met (sier)tuin

☐
☒

Plaatsen waar kinderen spelen

☐
☒

Natuur

☐
☐

Landbouw

☐
☐

Groen met natuurwaarden

☐
☐

Overig (openbaar) groen

☐
☐

Bebouwing (incl. wonen zonder tuin)

☐
☐

Infrastructuur

☐
☐

Bedrijfsterrein, industrie

☐
☐

Overig namelijk,

☒
☐

voormalige kippenschuren, na sloop in 2007 braakliggend terrein

5 Saneringsuitvoering

5.1 De startdatum van de sanering was

dag		maand		jaar	
2	7	0	1	2	0

5.2 De einddatum van de sanering was

dag		maand		jaar	
2	7	0	1	2	0

5.3 Afronding van de sanering is gemeld op

dag		maand		jaar	
0	9	0	2	2	0

5.4 Zijn de werkzaamheden milieukundig begeleid (processturing/verificatie) ☒ ja ☐ nee > Zo nee, redenen vermelden bij 9

5.5 Op welke momenten heeft de milieukundige begeleiding plaatsgevonden? Tijdens het ontgraven van de met asbest verontreinigde grond en de bemonstering van de putwanden en putbodem (27 januari 2022).

5.6 Is de sanering volledig uitgevoerd conform de onder het Besluit Bodemkwaliteit vallende beoordelingsrichtlijnen en protocollen? ☒ ja ☐ nee > Zo nee, specificeer de protocollen en/of richtlijnen waarvan is afgewezen bij 9.

5.7 Is er sprake geweest van tijdelijke opslag? ☒ ja ☐ nee

5.8 Zo ja, is het betreffende depot volledig opgeruimd? ☒ ja ☐ nee

5.9 Hebben er zich tijdens de sanering wijzigingen voorgedaan ten opzichte van de melding? ☐ ja ☒ nee > Zo nee, ga verder met vraag 5.11.

5.10 Zijn de wijzigingen t.o.v. de melding BUS bij het bevoegd gezag gemeld? ☐ ja ☐ nee > Zo ja, specificeer de wijzigingen in 9 of voeg de meldingen toe.
> Zo nee, motiveer waarom wijzigingen niet zijn gemeld bij blok 9

5.11 De kosten van de sanering (incl. BTW) bedroegen € 16000,00

6

Saneringsaanpak en saneringsresultaat

6.1 Welke saneringsaanpak(ken) heeft u gebruikt? ☒ Ontgraving tot niveau terugsaneerwaarde > Vul 6a in
☐ Aanbrengen van leeflaag > Vul 6b in
> Kruis hier dezelfde saneringsaanpak aan die bij de melding is aangegeven, tenzij deze tussentijds is gewijzigd en gemeld aan bevoegd gezag.
☐ Aanbrengen van duurzame aaneengesloten afdeklaag > Vul 6c in
☐ Ontgraving dunne stedelijke top laag en aanbrengen van een aanvullaag > Vul 6d in
> onderstaande vragenblokken hoeven alleen ingevuld voor zover van toepassing

6a Ontgraving voor volledige verwijdering van de verontreiniging

6a.1 De oppervlakte die is ontgraven was 15 m²

6a.2 Maximale ontgravingsdiepte t.o.v. huidig maaiveld was 0,70 m

6a.3 Voldoet de bodem op ontgravingsdiepte (en eventueel binnen de saneringslocatie gelegen putwanden) aan de uit de melding volgende terugsaneerwaarde?

De achtergrondwaarde van tabel 1 van bijlage B van de Regeling bodemkwaliteit ☐ ja ☒ nee

De generieke maximale waarden van de bodemfunctieklasse Wonen uit tabel 1 van bijlage B van de Regeling bodemkwaliteit ☒ ja ☐ nee

De generieke maximale waarden van de bodemfunctieklasse Industrie uit tabel 1 van bijlage B van de Regeling bodemkwaliteit ☐ ja ☒ nee

De vastgestelde Lokale Maximale Waarde ☐ ja ☒ nee

Bodem/wand/ boring	Monsternummer	Te saneren stof	Aangetoond gehalte eindsituatie (mg/kg.ds)	Terugsaneerwaarde (mg/kg ds)
Bodem	P21	asbest	< 0,7	100
Wand	W21	asbest	< 0,4	100
Wand	W22	asbest	< 0,3	100
> Indien asbest voorkomt boven de interventiewaarde, vermeld dan het gewogen gehalte.				
> Geef op een kaart duidelijk aan waar en tot welke diepte is ontgraven. Illustreer dit zonodig middels een dwarsprofiel.				
> Alle monsterpunten op kaart aangeven en volledige analysecertificaten inclusief toetsingsresultaten meezenden				

6a.5 Heeft er na ontgraving aanvulling plaatsgevonden? ☐ ja ☒ nee

	Kwaliteitsklasse ¹	Omvang	Kenmerk milieuhygiënische verklaring ²	Herkomst
6a.6 Zo ja, wat is de kwaliteit van de aanvulgrond?		m ³		
		m ³		
		m ³		
		m ³		

¹ Keuze uit: <AW2000, Wonen, Industrie, <Lokale Maximale Waarde (LMW)

² Kenmerk partijkeuring, erkende kwaliteitsverklaring of fabrikant-eigenverklaring (bewijsmiddel toevoegen als bijlage)

6b Aanbrengen van leeflaag

6b.1 De oppervlakte die is voorzien van een leeflaag is _____ m²

6b.2 Heeft er een ontgraving plaatsgevonden t.b.v. het aanbrengen van de leeflaag? ☐ ja ☐ nee

6b.3 De hoeveelheid verontreinigde grond die is ontgraven is _____ m³

6b.4 De opbouw en kwaliteit van de leeflaag is

Grondsoort/ materiaal ¹	Kwaliteitsklasse ²	Kenmerk milieu- hygiënische verklaring ³	Herkomst	Oppervlakte	Dikte
				m ²	m
				m ²	m
				m ²	m
				m ²	m

¹ Bijvoorbeeld Zand, Zavel, Klei, Teelaarde,

² Keuze uit: <AW2000, Wonen, Industrie, <Lokale Maximale Waarde (LMW)

³ Kenmerk van partijkeuring, erkende kwaliteitsverklaring of fabrikant-eigenverklaring (bewijsmiddel toevoegen als bijlage)

6b.5 Is er onder de leeflaag een signaleringslaag aangebracht? ☐ ja ☐ nee

Zo ja, deze bestaat uit _____

> Geef met een overzichtstekening duidelijk aan waar en in welke dikte de leeflaag en eventuele aanvullaag is aangebracht. Illustreer dit zonodig met een dwarsprofiel.

Zo nee, waarom niet? _____

6c Aanbrengen van duurzame aaneengesloten afdeklaag

6c.1 De oppervlakte die wordt voorzien van een afdeklaag is _____ m²

6c.2 Heeft er een ontgraving plaatsgevonden t.b.v. het aanbrengen van de afdeklaag? ☐ ja ☐ nee

6c.3 De hoeveelheid verontreinigde grond die is ontgraven is _____ m³

6c.4 Is de ontgraving aangevuld voor het aanbrengen van de afdeklaag? ☐ ja ☐ nee

6c.5 De opbouw en kwaliteit van de aanvullaag is

Grondsoort/ materiaal ¹	Kwaliteitsklasse ²	Kenmerk milieu- hygiënische verklaring ³	Herkomst	Oppervlakte	Dikte
				m ²	m
				m ²	m

¹ Bijvoorbeeld Zand, Zavel, Klei, Teelaarde,

² Keuze uit: <AW2000, Wonen, Industrie, <Lokale Maximale Waarde (LMW)

³ Kenmerk van partijkeuring, erkende kwaliteitsverklaring of fabrikant-eigenverklaring (bewijsmiddel toevoegen als bijlage)

Evaluatie Immobiel

BUS sanering
Infrastructuur en Milieu

	Materiaal	Kenmerk milieuhygiënische verklaring ¹	Oppervlakte	Dikte
6c.6 Uit welk materiaal bestaat de afdeklaag?	Asfalt			m ² m
> Geef met een overzichtstekening duidelijk aan waar en in welke dikte de afdeklaag en eventuele aanvullaag is aangebracht. Illustreer dit zonodig met een dwarsprofiel.	Asfaltbeton			m ² m
	Beton			m ² m
	Stelconplaten			m ² m
	Klinkers/tegels			m ² m
	Bebouwing			m ² m
	Ballastmateriaal minimaal 0,25m dik met geotextiel			m ² m
	Splitbed minimaal 0,25m dik met geotextiel			m ² m
	Anders, namelijk:			

¹ Kenmerk van partijkeuring, erkende kwaliteitsverklaring of fabrikant-eigenverklaring (bewijsmiddel toevoegen als bijlage)

6d Ontgraven dunne stedelijke ophooglaag en aanbrengen aanvullaag

6d.1 De oppervlakte die is ontgraven is | m² |

6d.2 De ontgravingsdiepte ten opzichte van maaiveld is | m (max 0,5 m) |

6d.3 Voldoet de bodem op de ontgravingsdiepte aan de terugsaneerwaarde van lager dan 0,5 maal de I-waarde? ☐ ja ☐ nee

	Bodem/wand/ boring	Monsternummer	Te saneren stof	Aangetoond gehalte eindsituatie (mg/kg.ds)	Terugsaneerwaarde (mg/kg ds)
6d.4 De kwaliteit van de bodem op ontgravingsdiepte blijkt uit put- en wandmonsters, kwaliteit in onderstaande tabel invullen:					
> Geef op een kaart duidelijk aan waar en tot welke diepte is ontgraven. Illustreer dit zonodig middels een dwarsprofiel. > Alle monsterpunten op kaart aangeven en volledige analysecertificaten inclusief toetsingsresultaten meezenden					

6d.5 De opbouw en kwaliteit van de aanvullaag is

Grondsoort/ materiaal ¹	Kwaliteitsklasse ²	Kenmerk milieu- hygiënische verklaring ³	Herkomst	Oppervlakte	Dikte
					m ² m
					m ² m

¹ Bijvoorbeeld Zand, Zavel, Klei, Teelaarde, etc

² Keuze uit: <AW2000, Wonen, Industrie, <Lokale Maximale Waarde (LMW)

³ Kenmerk van partijkeuring, erkende kwaliteitsverklaring of fabrikant-eigenverklaring

7 Grondafvoer en grondverwerking

	Afvalstroomnummer ¹ /meldingsnummer Bbk ²	Kwaliteitsklasse ³	Omvang	Bestemming
7.1 In geval van afvoer van grond of overige materialen vul de tabel in	01717R220198	Niet toepasbaar	m ³	10 ton Mineralz B.V. Veendam
			m ³	ton
			m ³	ton

- > Voeg een overzicht van afgevoerde vrachten toe als bijlage. Afzonderlijke transportbonnen hoeven niet meegezonden te worden, maar moeten wel door de ontdoener en acceptant bewaard worden.

¹ naar een verwerker

² naar een toepassingslocatie

³ < AW2000, Wonen, Industrie, <lokale maximale waarde, niet toepasbaar.

	Plaats	Hoeveelheid
7.2 Als er verontreinigde grond (>I waarde) is herschikt, waar is dat terechtgekomen?	Onder leeflaag	m ³
	Onder duurzaam aaneengesloten afdeklaag	m ³
> Geef op tekening aan waar grond herschikt is	Onder bebouwing	m ³

8 Nazorg

- 8.1 Is nazorg aan de orde als gevolg van de sanering? ☐ ja ☒ nee
- 8.2 Het betreft het instandhouden van ☐ Leeflaag
- ☐ Duurzaam aaneengesloten afdeklaag
- ☐ Bebouwing
- ☐ Anders, namelijk

9 Bijzonderheden tijdens de sanering

Gebruik hiervoor een afzonderlijke bijlage of benut onderstaande ruimte.

Al het zichtbare asbesthoudende plaatmateriaal is ontgraven tot 0,2 à 0,7 meter diepte, waarna wanden (W21 en W22) en bodem (P21) van de ontgraving zijn bemonsterd voor analyse op asbest (fijne fractie). De westzijde van de ontgraving is uitgevoerd tot aan de aanvulgrond van de eerder uitgevoerde grondsanering (2021) en derhalve is de westelijke putwand niet bemonsterd.

Ten behoeve van de afvoer van de ontgraven grond is deze bemonsterd en geanalyseerd op de parameters van het standaard pakket, PFAS en asbest (fijne en grove fractie). Uit de analyse op asbest blijkt er geen asbest in de fijne fractie voorkomt (< 0,3 mg/kg d.s.), het verhoogde asbestgehalte in de ontgraven en af te voeren grond is uitsluitend het gevolg van de aanwezigheid van asbesthoudende fragmenten (grote fractie).

10 Bijlagen

10.1 Bij de evaluatie dienen de volgende bijlagen (in enkelvoud) te worden gevoegd

> Indien bijgevoegd, vul aankruishokje in

Recente kadastrale kaart met daarop aangegeven de contour van de gesaneerde locatie, inclusief kadastraal uittreksel met de eigendomssituatie	<input checked="" type="checkbox"/> ja
Bemonsteringskaart (eindcontrole):	
- Putwanden	<input checked="" type="checkbox"/> ja <input type="checkbox"/> nvt
- Putbodem	<input checked="" type="checkbox"/> ja <input type="checkbox"/> nvt
Ontgravingstekening (en evt. dwarsprofiel) met:	
- Plaats van ontgraving	<input checked="" type="checkbox"/> ja <input type="checkbox"/> nvt
- Plaats van herschikte grond	<input type="checkbox"/> ja <input checked="" type="checkbox"/> nvt
- Ligging van aangebrachte leeflaag, afdeklaag of aanvullaag	<input type="checkbox"/> ja <input checked="" type="checkbox"/> nvt
Melding wijzigingen (BUS)	<input type="checkbox"/> ja <input checked="" type="checkbox"/> nvt
Overzicht afgevoerde vrachten verontreinigde grond of overige materialen	<input checked="" type="checkbox"/> ja <input type="checkbox"/> nvt
Analysecertificaten grondmonsters	<input checked="" type="checkbox"/> ja <input type="checkbox"/> nvt
Kwaliteitsverklaring aan vulgrond en/of afdeklaag	<input type="checkbox"/> ja <input checked="" type="checkbox"/> nvt
Overig	<input type="checkbox"/> ja <input checked="" type="checkbox"/> nvt

> Indien bijgevoegd, geef aan welke

11 Contactgegevens

11.1 Saneerder (= opdrachtgever van de sanering)

(Bedrijfs)Naam
Gemeente Hoogeveen (ongewijzigd t.o.v. de melding)

Dhr/Mw Contactpersoon

Straat Huisnummer Huisletter Toevoeging

Postcode Plaats

Telefoonnummer E-mailadres

11.2 Eigenaar, erfpachter (indien niet zijnde de saneerder)

> Als er meer dan één eigenaar/erfpachter betrokken is, andere eigenaar/erfpachters opgeven bij Overige betrokkenen

(Bedrijfs)Naam
Gemeente Hoogeveen (ongewijzigd t.o.v. de melding)

Dhr/Mw Contactpersoon

Straat Huisnummer Huisletter Toevoeging

Postcode Plaats

Telefoonnummer E-mailadres

11.3 Melder (diegene die het formulier heeft ingevuld)

(Bedrijfs)Naam

WSP Nederland B.V. (ongewijzigd t.o.v. de melding)

Dhr/Mw Contactpersoon

Straat

Huisnummer

Huisletter

Toevoeging

Postcode

Plaats

Telefoonnummer

E-mailadres

(Bedrijfs)Naam

WSP Nederland B.V. (ongewijzigd t.o.v. de melding)

Dhr/Mw Contactpersoon/projectleider

Straat

Huisnummer

Huisletter

Toevoeging

Postcode

Plaats

Telefoonnummer

E-mailadres

Dhr/Mw Naam milieukundig begeleider

Dhr. L.J. Schuil

Telefoonnummer

E-mailadres

06 - 22 762 946

Lennard.Schuil@WSP.com

(Bedrijfs)Naam

WSP Nederland B.V. (ongewijzigd t.o.v. de melding)

Dhr/Mw Contactpersoon/projectleider

Straat

Huisnummer

Huisletter

Toevoeging

Postcode

Plaats

Telefoonnummer

E-mailadres

Naam milieukundig begeleider

Dhr. L.J. Schuil

Telefoonnummer

E-mailadres

06 - 22 762 946

Lennard.Schuil@WSP.com

(Bedrijfs)Naam

Aannemersbedrijf A. Faber B.V. (ongewijzigd t.o.v. de melding)

Dhr/Mw Contactpersoon

Straat

Huisnummer

Huisletter

Toevoeging

Postcode

Plaats

Telefoonnummer

E-mailadres

11.6 Aannemer (uitvoerder sanering)

11.7a Overige betrokkenen 1

> Denk bij rol aan: aannemer, adviseur, belanghebbende, eigenaar, erfpachter, gebruiker, gemachtigde, huurder, melder, veroorzaker, opdrachtgever, voormalige eigenaar, projectontwikkelaar, uitvoerder

Rol				
<input type="text"/>				
(Bedrijfs)Naam				
<input type="text"/>				
Dhr/Mw	Contactpersoon			
<input type="text"/>	<input type="text"/>			
Straat			Huisnummer	Huisletter
<input type="text"/>			<input type="text"/>	<input type="text"/>
Postcode		Plaats		
<input type="text"/>		<input type="text"/>		
Telefoonnummer		E-mailadres		
<input type="text"/>		<input type="text"/>		

11.7b Overige betrokkenen 2

Rol				
<input type="text"/>				
(Bedrijfs)Naam				
<input type="text"/>				
Dhr/Mw	Contactpersoon			
<input type="text"/>	<input type="text"/>			
Straat			Huisnummer	Huisletter
<input type="text"/>			<input type="text"/>	<input type="text"/>
Postcode		Plaats		
<input type="text"/>		<input type="text"/>		
Telefoonnummer		E-mailadres		
<input type="text"/>		<input type="text"/>		

11.7c Overige betrokkenen 3

Rol				
<input type="text"/>				
(Bedrijfs)Naam				
<input type="text"/>				
Dhr/Mw	Contactpersoon			
<input type="text"/>	<input type="text"/>			
Straat			Huisnummer	Huisletter
<input type="text"/>			<input type="text"/>	<input type="text"/>
Postcode		Plaats		
<input type="text"/>		<input type="text"/>		
Telefoonnummer		E-mailadres		
<input type="text"/>		<input type="text"/>		

11.7d Overige betrokkenen 4

Rol				
<input type="text"/>				
(Bedrijfs)Naam				
<input type="text"/>				
Dhr/Mw	Contactpersoon			
<input type="text"/>	<input type="text"/>			
Straat			Huisnummer	Huisletter
<input type="text"/>			<input type="text"/>	<input type="text"/>
Postcode		Plaats		
<input type="text"/>		<input type="text"/>		
Telefoonnummer		E-mailadres		
<input type="text"/>		<input type="text"/>		

12 Ondertekening

Hiermee verklaart ondergetekende(n) dat voorgaande naar waarheid is ingevuld en dat de sanering is uitgevoerd conform de voorwaarden van het Besluit en de Regeling uniforme saneringen.

12.1 Ondertekening saneerder (opdrachtgever van de sanering)

- > Indien evaluatieverslag wordt ingediend door gemachtigde namens saneerder, dient het evaluatieverslag tevens ondertekend te worden door de saneerder. Ook is het mogelijk een machtigingsformulier mee te zenden, waarmee de saneerder de gemachtigde machtigt voor het indienen en ondertekenen van dit formulier.

Naam (in blokletters)

R. Mud

Datum

2 4 0 3 2 0 2 2

Plaats

Hoogeveen

Handtekening



Naam (in blokletters)

De heer L.J. Schuil

Datum

1 8 0 3 2 0 2 2

Plaats

Leeuwarden

Handtekening



Naam (in blokletters)

12.3 Ondertekening gemachtigde (indien melding ingevuld door andere partij dan saneerder)

Datum

Plaats

Handtekening

BIJLAGE

2

KADASTRALE KAART MET
ONTGRAVINGSCONTOUR



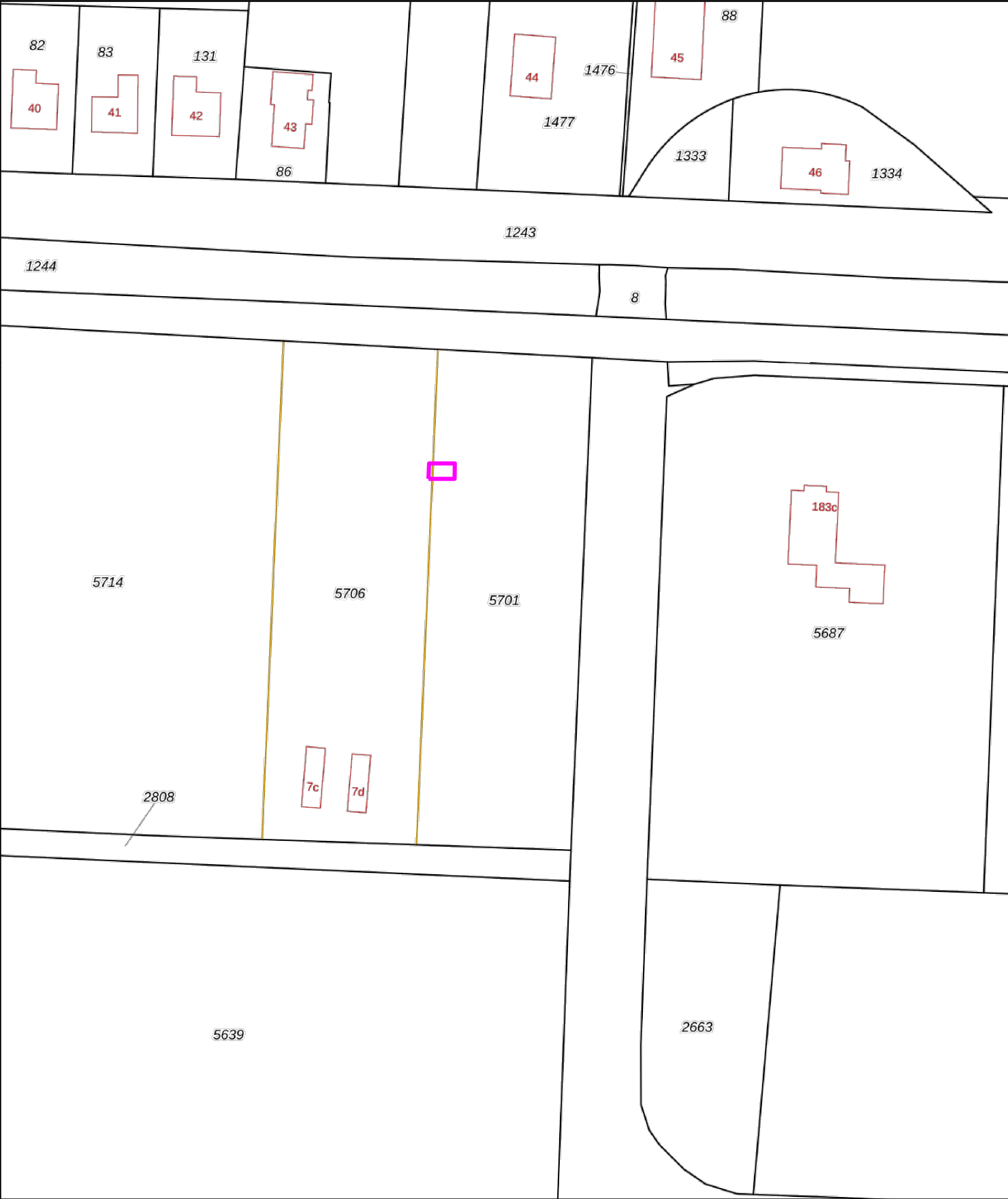

0 10 20 30 40 50m

12345
25

Deze kaart is noordgericht

Perceelnummer

Huisnummer

Vastgestelde kadastrale grens

Voorlopige kadastrale grens

Administratieve kadastrale grens

Bebouwing

Schaal 1: 1000

Kadastrale gemeente Hoogeveen

Sectie K

Perceel 5701

Aan dit uittreksel kunnen geen betrouwbare maten worden ontleend.
De Dienst voor het kadaster en de openbare registers behoudt zich de intellectuele eigendomsrechten voor, waaronder het auteursrecht en het databankenrecht.

kadaster

Ontgravingscontour

Voor een eensluitend uittreksel, geleverd op 17 maart 2022
De bewaarder van het kadaster en de openbare registers

BIJLAGE

3

KADASTRAAL UITTREKSEL
(2 STUKS)



Eigendomsinformatie

ALGEMEEN

Kadastrale aanduiding [Hoogeveen K 5701](#)

Kadastrale objectidentificatie : 055240570170000

Locatie Trambaan 7 d

7911 TM Nieuweroord

Verblijfsobject ID: [0118010900086849](#)

Kadastrale grootte 2.895 m²

Grens en grootte Voorlopig

Meettarief verschuldigd Ja

Coördinaten 234755 - 526952

Ontstaan uit [Hoogeveen K 2807](#)

AANTEKENINGEN

Publiekrechtelijke beperking Er zijn geen beperkingen bekend in de Basisregistratie Kadaster.

Basisregistratie Kadaster

RECHTEN

1 Eigendom (recht van)

Afkomstig uit stuk [Hyp4 57838/153](#)

Ingeschreven op 02-02-2010 om 13:38

Naam gerechtigde [Gemeente Hoogeveen](#)

Adres Raadhuisplein 1

7901 BP HOOGEVEEN

Postadres Postbus 20000

7900 PA HOOGEVEEN

Statutaire zetel HOOGEVEEN

KvK-nummer [01175828](#) (Bron: Handelsregister)

Voor de meest actuele naam, zetel en adres, raadpleeg het Handelsregister

Eigendomsinformatie

ALGEMEEN

Kadastrale aanduiding	Hoogeveen K 5706
	Kadastrale objectidentificatie : 055240570670000
Locaties	Trambaan 7 c
	7911 TM Nieuweroord
	Verblijfsobject ID: 0118010900086751
	Trambaan 7 c
	7911 TM Nieuweroord
	Verblijfsobject ID: 0118010900086848
	Trambaan 7 d
	7911 TM Nieuweroord
	Verblijfsobject ID: 0118010900086752
Kadastrale grootte	2.913 m²
Grens en grootte	Voorlopig
Meettarief verschuldigd	Ja
Coördinaten	234725 - 526953
Ontstaan uit	Hoogeveen K 5703
	Hoogeveen K 5704
	Hoogeveen K 5705

AANTEKENINGEN

Publiekrechtelijke beperking	Er zijn geen beperkingen bekend in de Basisregistratie Kadaster.
Basisregistratie Kadaster	

RECHTEN

1 Eigendom (recht van)	
Afkomstig uit stuk	Hyp4 57838/153
Ingeschreven op	02-02-2010 om 13:38
Naam gerechtigde	Gemeente Hoogeveen
Adres	Raadhuisplein 1
	7901 BP HOOGVEEN
Postadres	Postbus 20000
	7900 PA HOOGVEEN
Statutaire zetel	HOOGVEEN
KvK-nummer	01175828 (Bron: Handelsregister)
Voor de meest actuele naam, zetel en adres, raadpleeg het Handelsregister	

BIJLAGE

4

ONTGRAVINGSTEKENING



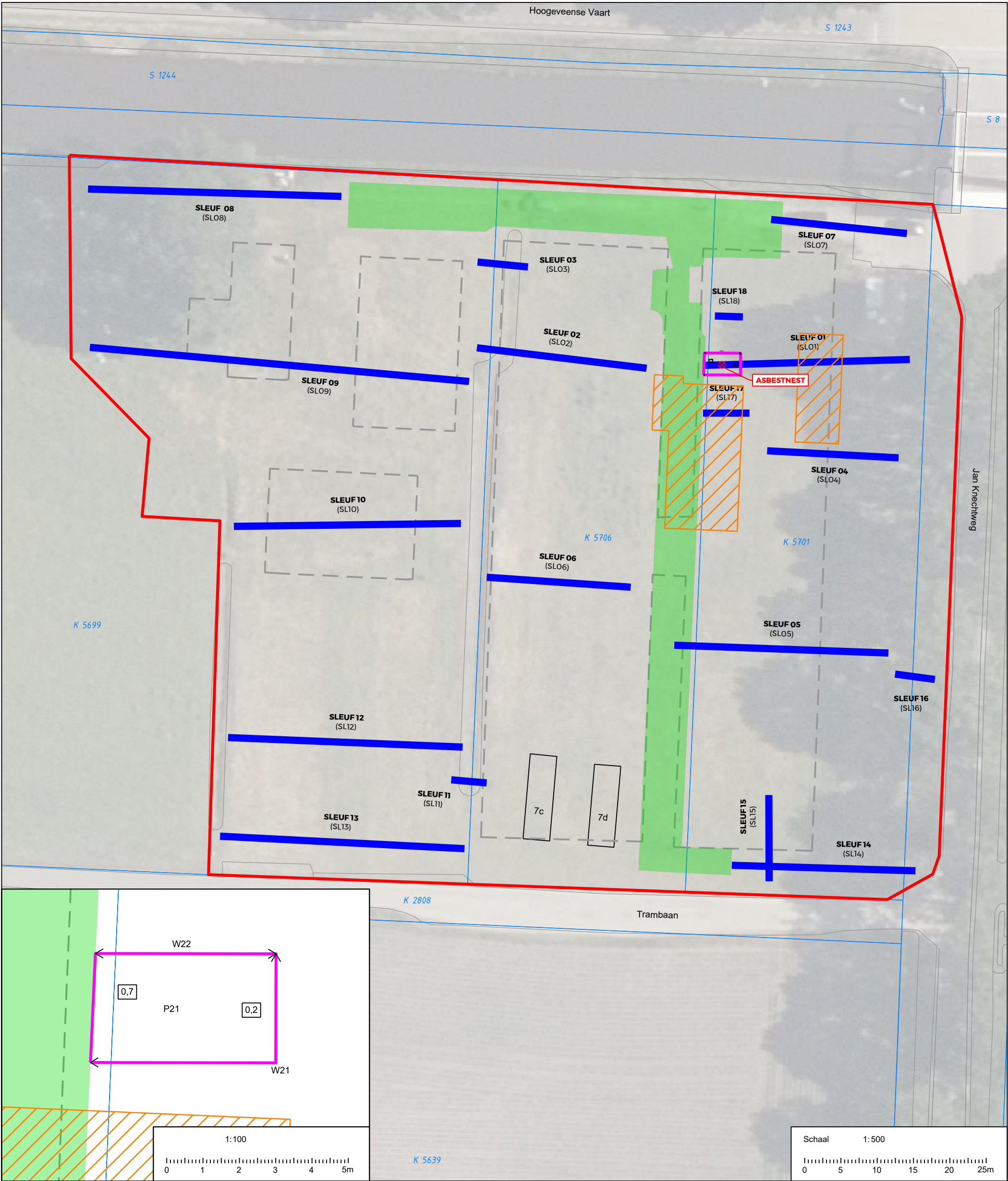

LEGENDA

- Begrenzing onderzoekslocatie
- Voormalige bebouwing
- Huidige bebouwing
- Contouren sanering (2021)
- Grens kadastraal perceel
- K 2808

Kadastraal nummer en sectie
- Gegraven sleuf (ca. 0,8 meter breed)
- Ontgravingscontour
- Geplande nieuwbouw
- W21

Wandmonster
- P21

Putbodemonster
- 0,7

Ontgravingsdiepte in m-mv

Opdrachtgever:
Gemeente Hoogeveen

Titel:
Ontgravingstekening

Locatie:
-

Adres:
Verlengde Hoogeveense Vaart 185 te Nieuweroord

Projectnummer: SOL015389

Tekenaar: E.P. van Hunnik

Documentnaam: SOL015389V3.dwg

Gezien door: J.C. Pleumeekers

Bijlage: 4

Datum: 17 maart 2022

wsp

Orionweg 28
8938 AH
Leeuwarden
+3188 910 2000
www.wsp.com

Formaat: A3

Schaal: Divers

Ondergronden zijn afkomstig van het Kadaster

BIJLAGE

5

ANALYSECERTIFICATEN
GROND

WSP Nederland B.V.
T.a.v. J. Pleumeekers
Postbus 422
8901 BE LEEUWARDEN
NETHERLANDS

Analyscertificaat

Datum: 28-Jan-2022

Hierbij ontvangt u de resultaten van het navolgende laboratoriumonderzoek.

Certificaatnummer/Versie	2022012917/1
Uw project/verslagnummer	S0L015389
Uw projectnaam	Nieuweroord
Uw ordernummer	
Monster(s) ontvangen	27-Jan-2022

Dit certificaat mag uitsluitend in zijn geheel worden gereproduceerd.
De analyse resultaten hebben alleen betrekking op het beproefde object.

De grondmonsters worden tot 4 weken na datum ontvangst bewaard en watermonsters tot 2 weken na datum ontvangst. Zonder tegenbericht worden de monsters nadien afgevoerd.
Indien de monsters langer bewaard dienen te blijven verzoeken wij U dit exemplaar uiterlijk 1 werkdag voor afloop van de standaardbewaarperiode ondertekend aan ons te retourneren. Voor de kosten van het langer bewaren van monsters verwijzen wij naar de prijslijst.

Bewaren tot:

Datum:

Naam:

Handtekening:

Wij vertrouwen erop uw opdracht hiermee naar verwachting te hebben uitgevoerd, mocht U naar aanleiding van dit analyscertificaat nog vragen hebben verzoeken wij U contact op te nemen met de afdeling Verkoop en Advies.

Met vriendelijke groet,

Eurofins Analytico B.V.



Ing. A. Veldhuizen
Technical Manager

Eurofins Analytico B.V.

Gildeweg 42-46
NL-3771NB Barneveld
+31 (0)34 242 63 00
Info-env@eurofins.nl
www.eurofins.nl

Venecoweg 5
B-9810 Nazareth
+32 (0)9 222 77 59
belgie-env@eurofins.be
www.eurofins.be

BNP Paribas S.A. 227 9245 25
IBAN: NL71BNPA0227924525
BIC: BNPANL2A
KvK/CoC: 09088623
BTW/VAT: NL 8043.14.883.B01

Eurofins Analytico B.V. is ISO 14001: 2015 gecertificeerd door TÜV.

Analysecertificaat

Uw project/verslagnummer SOL015389
 Uw projectnaam Nieuweroord
 Uw ordernummer
 Uw monsternemer

Certificaatnummer/Versie 2022012917/1
 Startdatum analyse 27-Jan-2022
 Datum einde analyse 28-Jan-2022
 Rapportagedatum 28-Jan-2022/15:20
 Bijlage A, B, C
 Pagina 1/1

Analyse	Eenheid	1	2	3
Extern / Overig onderzoek				
Droge stof (Extern)	% (m/m)	87.3 ¹⁾	84.3 ¹⁾	87.4 ¹⁾
In behandeling genomen hoeveelheid	kg	14.6 ²⁾	15.7 ²⁾	15.3 ²⁾
Droge massa aangeleverd monster	g	12789 ¹⁾	13252 ¹⁾	13346 ¹⁾
Asbest fractie <0,5mm	mg	N.v.t. ¹⁾	N.v.t. ¹⁾	N.v.t. ¹⁾
Asbest fractie 0,5-1mm	mg	0.0 ²⁾	0.0 ²⁾	0.0 ²⁾
Asbest fractie 1-2mm	mg	0.0 ²⁾	0.0 ²⁾	0.0 ²⁾
Asbest fractie 2-4mm	mg	0.0 ²⁾	0.0 ²⁾	0.0 ²⁾
Asbest fractie 4-8mm	mg	0.0 ²⁾	0.0 ²⁾	0.0 ²⁾
Asbest fractie 8-20mm	mg	0.0 ²⁾	0.0 ²⁾	0.0 ²⁾
Asbest fractie >20mm	mg	0.0 ²⁾	0.0 ²⁾	0.0 ²⁾
Asbest (som)	mg	0.0 ²⁾	0.0 ²⁾	0.0 ²⁾
Totaal asbest (ondergrens)	mg/kg ds	0.0 ¹⁾	0.0 ¹⁾	0.0 ¹⁾
Totaal asbest (bovengrens)	mg/kg ds	1.2 ¹⁾	0.7 ¹⁾	0.6 ¹⁾
Serpentijn ondergrens	mg/kg ds	0.0 ¹⁾	0.0 ¹⁾	0.0 ¹⁾
Serpentijn bovengrens	mg/kg ds	0.6 ¹⁾	0.4 ¹⁾	0.3 ¹⁾
Amfibool ondergrens	mg/kg ds	0.0 ¹⁾	0.0 ¹⁾	0.0 ¹⁾
Amfibool bovengrens	mg/kg ds	0.6 ¹⁾	0.4 ¹⁾	0.3 ¹⁾
Asbest in grond	mg/kg ds	<0.7 ²⁾	<0.4 ²⁾	<0.3 ²⁾
Totaal gehalte asbest	mg/kg ds	<0.7 ²⁾	<0.4 ²⁾	<0.3 ²⁾
Serpentijn concentratie	mg/kg ds	<0.7 ²⁾	<0.4 ²⁾	<0.3 ²⁾
Amfibool concentratie	mg/kg ds	0.0 ²⁾	0.0 ²⁾	0.0 ²⁾
Totaal asbest hechtgebonden	mg/kg ds	0.0 ²⁾	0.0 ²⁾	0.0 ²⁾
Totaal asbest niet hechtgebonden	mg/kg ds	0.0 ²⁾	0.0 ²⁾	0.0 ²⁾

Nr.	Uw monsteromschrijving	Opgegeven monstermatrix	Monster nr.
1	P21	Grond (AS3000)	12535426
2	W21	Grond (AS3000)	12535427
3	W22	Grond (AS3000)	12535428

Q: door RVA geaccrediteerde verrichting
 R: AP04 erkende en geaccrediteerde verrichting
 S: AS SIKB erkende en geaccrediteerde verrichting
 V: VLAREL erkende verrichting
 W: Waals Gewest erkende verrichting

Akkoord
Pr.coörd.

VA

Eurofins Analytico B.V.

Dit certificaat mag uitsluitend in zijn geheel worden gereproduceerd.
 Eurofins Analytico B.V. is ISO 14001: 2015 gecertificeerd door TÜV.

Gildeweg 42-46 Venecoweg 5
 NL-3771NB Barneveld B-9810 Nazareth
 +31 (0)34 242 63 00 +32 (0)9 222 77 59
 Info-env@eurofins.nl belgie-env@eurofins.be
 www.eurofins.nl www.eurofins.be

BNP Paribas S.A. 227 9245 25
 IBAN: NL71BNPA0227924525
 BIC: BNPANL2A
 KvK/CoC: 09088623
 BTW/VAT: NL 8043.14.883.B01

Bijlage (A) met de opgegeven deelmonsterinformatie behorende bij het analysecertificaat. 2022012917/1

Pagina 1/1

Monster nr.		Uw monsteromschrijving		Uw datum monstername	Monsteromsch./Monstername ID
Barcode	Boornr	Van	Tot		
12535426	P21			27-Jan-2022	1
1673360MG	P21				
12535427	W21			27-Jan-2022	1
1673359MG	W21				
12535428	W22			27-Jan-2022	1
1673358MG	W22				

**Eurofins Analytico B.V.**

Gildeweg 42-46 Venecoweg 5
NL-3771NB Barneveld B-9810 Nazareth
+31 (0)34 242 63 00 +32 (0)9 222 77 59
Info-env@eurofins.nl belgie-env@eurofins.be
www.eurofins.nl www.eurofins.be

BNP Paribas S.A. 227 9245 25
IBAN: NL71BNPA0227924525
BIC: BNPANL2A
KvK/CoC: 09088623
BTW/VAT: NL 8043.14.883.B01

Eurofins Analytico B.V. is ISO 14001: 2015 gecertificeerd door TÜV.

Bijlage (B) met opmerkingen behorende bij analysecertificaat 2022012917/1

Pagina 1/1

Opmerking 1)

Deze bepaling is uitgevoerd bij Eurofins Omegam (L086).

Opmerking 2)

Deze bepaling is uitgevoerd bij Eurofins Omegam (L086).

**Eurofins Analytico B.V.**

Gildeweg 42-46 Venecoweg 5
NL-3771NB Barneveld B-9810 Nazareth
+31 (0)34 242 63 00 +32 (0)9 222 77 59
Info-env@eurofins.nl belgie-env@eurofins.be
www.eurofins.nl www.eurofins.be

BNP Paribas S.A. 227 9245 25
IBAN: NL71BNPA0227924525
BIC: BNPANL2A
KvK/CoC: 09088623
BTW/VAT: NL 8043.14.883.B01

Eurofins Analytico B.V. is ISO 14001: 2015 gecertificeerd door TÜV.

Bijlage (C) met methodeverwijzingen behorende bij analysecertificaat 2022012917/1

Pagina 1/1

Analyse	Methode	Techniek	Methode referentie
Extern / Overig onderzoek			
Droge stof (uitbesteed)	W0004	Extern	Uitbesteding
Asbest Grond NEN5898 2016 ext	W0004	Microscopie	pb. 3070-1 NEN 5898
Asbest NEN5898 (2016) ext	W0004	Microscopie	NEN 5898

Nadere informatie over de toegepaste onderzoeksmethoden alsmede een classificatie van de meetonzekerheid staan vermeld in ons overzicht "Specificaties analysemethoden", versie juni 2020.

**Eurofins Analytico B.V.**

Gildeweg 42-46 Venecoweg 5
NL-3771NB Barneveld B-9810 Nazareth
+31 (0)34 242 63 00 +32 (0)9 222 77 59
Info-env@eurofins.nl belgie-env@eurofins.be
www.eurofins.nl www.eurofins.be

BNP Paribas S.A. 227 9245 25
IBAN: NL71BNPA0227924525
BIC: BNPANL2A
KvK/CoC: 09088623
BTW/VAT: NL 8043.14.883.B01

Eurofins Analytico B.V. is ISO 14001: 2015 gecertificeerd door TÜV.

ANALYSECERTIFICAAT

Projectcode : 1304269
 Uw project omschrijving : 2022012917-SOL015389
 Opdrachtgever : Eurofins Analytico B.V.

Monstercode : 7039503
 Uw referentie : P21
 Opgegeven bemonsteringsdatum : 27/01/2022

Asbestonderzoek

Initialen analist : A.S.
 Datum geanalyseerd : 28-01-2022

Analyse is uitgevoerd conform NEN 5898 (S).

Massa aangeleverde monster : 14650 g
 Droge massa aangeleverde monster : 12789 g
 Percentage droogrest : 87,3 m/m %
 Type zieving : nat

zeeffractie (mm)	massa zeeffractie (gram)	percentage zeeffractie (m/m %)	massa onderzocht (gram)	percentage onderzocht (m/m %)	aantal asbest (deeltjes)	massa asbest-houdend materiaal (mg)
<0,5 mm	12447,8	99,4	13,2	0,11	n.v.t.	n.v.t.
0,5-1 mm	40,1	0,3	3,7	9,23	0	0,0
1-2 mm	8,4	0,1	2,7	32,14	0	0,0
2-4 mm	2,7	0,0	2,7	100,00	0	0,0
4-8 mm	7,9	0,1	7,9	100,00	0	0,0
8-20 mm	11,9	0,1	11,9	100,00	0	0,0
>20 mm	0,0	0,0	0,0	100,00	0	0,0
Totaal	12518,8	100,0	42,2		0	0,0

zeeffractie (mm)	asbest totaal			serpentiin asbest			amfibool asbest		
	gehalte asbest (mg/kg ds)	ondergrens (mg/kg ds)	bovengrens (mg/kg ds)	gehalte asbest (mg/kg ds)	ondergrens (mg/kg ds)	bovengrens (mg/kg ds)	gehalte asbest (mg/kg ds)	ondergrens (mg/kg ds)	bovengrens (mg/kg ds)
<0,5 mm	-								
0,5-1 mm	0,0	0,0	0,6	0,0	0,0	0,3	0,0	0,0	0,3
1-2 mm	0,0	0,0	0,6	0,0	0,0	0,3	0,0	0,0	0,3
2-4 mm	0,0	0,0	0,0	0,0	0,0	0,0	0,0	0,0	0,0
4-8 mm	0,0	0,0	0,0	0,0	0,0	0,0	0,0	0,0	0,0
8-20 mm	0,0	0,0	0,0	0,0	0,0	0,0	0,0	0,0	0,0
>20 mm	0,0	0,0	0,0	0,0	0,0	0,0	0,0	0,0	0,0
Totaal	<0,7	0,0	1,2	<0,7	0,0	0,6	0,0	0,0	0,6

Aangetroffen type asbest : Geen
 Bijzonderheden waargenomen : Geen

Serpentiin asbest is chrysotiel.
 Amfibool asbest is amosiet, crocidoliet, actinoliet, anthophylliet en tremoliet.

De bepalingsgrens is bepaald voor de zeeffracties kleiner dan 4 mm. De totale bepalingsgrens is verkregen door de bepalingsgrenzen van de afzonderlijke zeeffracties te sommeren.
 Het materiaal is middels polarisatiemicroscopie onderzocht, de analyse is uitgevoerd conform NEN 5896.

gebondenheid	serpentiin asbest	amfibool asbest	totaal afgerond
hecht	0,0	0,0	0,0
niet hecht	0,0	0,0	0,0
totaal afgerond	0,0	0,0	

Gewogen concentratie (serpentiinasbestconcentratie vermeerderd met 10 maal de amfiboolasbestconcentratie) is: **<0,7 mg/kg ds**

De gewogen asbestconcentratie wordt berekend uit de niet-afgeronde gehalten aan serpentiin en amfibool asbest. De weergegeven resultaten zijn afgerond.

Verklaring kwalitatief onderzoek zeeffractie <0,5 mm:
 - : geen asbest waargenomen

ANALYSECERTIFICAAT

Projectcode : 1304269
 Uw project omschrijving : 2022012917-SOL015389
 Opdrachtgever : Eurofins Analytico B.V.

Monstercode : 7039504
 Uw referentie : W21
 Opgegeven bemonsteringsdatum : 27/01/2022

Asbestonderzoek

Initialen analist : A.S.
 Datum geanalyseerd : 28-01-2022

Analyse is uitgevoerd conform NEN 5898 (S).

Massa aangeleverde monster : 15720 g
 Droge massa aangeleverde monster : 13252 g
 Percentage droogrest : 84,3 m/m %
 Type zieving : nat

zeeffractie (mm)	massa zeeffractie (gram)	percentage zeeffractie (m/m %)	massa onderzocht (gram)	percentage onderzocht (m/m %)	aantal asbest (deeltjes)	massa asbest-houdend materiaal (mg)
<0,5 mm	12794,2	98,6	13,2	0,10	n.v.t.	n.v.t.
0,5-1 mm	80,1	0,6	11,1	13,86	0	0,0
1-2 mm	42,9	0,3	19,4	45,22	0	0,0
2-4 mm	28,8	0,2	28,8	100,00	0	0,0
4-8 mm	15,6	0,1	15,6	100,00	0	0,0
8-20 mm	12,2	0,1	12,2	100,00	0	0,0
>20 mm	0,0	0,0	0,0	100,00	0	0,0
Totaal	12973,8	100,0	100,4		0	0,0

zeeffractie (mm)	asbest totaal			serpentiin asbest			amfibool asbest		
	gehalte asbest (mg/kg ds)	ondergrens (mg/kg ds)	bovengrens (mg/kg ds)	gehalte asbest (mg/kg ds)	ondergrens (mg/kg ds)	bovengrens (mg/kg ds)	gehalte asbest (mg/kg ds)	ondergrens (mg/kg ds)	bovengrens (mg/kg ds)
<0,5 mm	-								
0,5-1 mm	0,0	0,0	0,4	0,0	0,0	0,2	0,0	0,0	0,2
1-2 mm	0,0	0,0	0,4	0,0	0,0	0,2	0,0	0,0	0,2
2-4 mm	0,0	0,0	0,0	0,0	0,0	0,0	0,0	0,0	0,0
4-8 mm	0,0	0,0	0,0	0,0	0,0	0,0	0,0	0,0	0,0
8-20 mm	0,0	0,0	0,0	0,0	0,0	0,0	0,0	0,0	0,0
>20 mm	0,0	0,0	0,0	0,0	0,0	0,0	0,0	0,0	0,0
Totaal	<0,4	0,0	0,7	<0,4	0,0	0,4	0,0	0,0	0,4

Aangetroffen type asbest : Geen
 Bijzonderheden waargenomen : Geen

Serpentiin asbest is chrysotiel.
 Amfibool asbest is amosiet, crocidoliet, actinoliet, anthophylliet en tremoliet.

De bepalingsgrens is bepaald voor de zeeffracties kleiner dan 4 mm. De totale bepalingsgrens is verkregen door de bepalingsgrenzen van de afzonderlijke zeeffracties te sommeren.
 Het materiaal is middels polarisatiemicroscopie onderzocht, de analyse is uitgevoerd conform NEN 5896.

gebondenheid	serpentiin asbest	amfibool asbest	totaal afgerond
hecht	0,0	0,0	0,0
niet hecht	0,0	0,0	0,0
totaal afgerond	0,0	0,0	

Gewogen concentratie (serpentiinasbestconcentratie vermeerderd met 10 maal de amfiboolasbestconcentratie) is: **<0,4 mg/kg ds**

De gewogen asbestconcentratie wordt berekend uit de niet-afgeronde gehalten aan serpentiin en amfibool asbest. De weergegeven resultaten zijn afgerond.

Verklaring kwalitatief onderzoek zeeffractie <0,5 mm:
 - : geen asbest waargenomen

ANALYSECERTIFICAAT

Projectcode : 1304269
 Uw project omschrijving : 2022012917-SOL015389
 Opdrachtgever : Eurofins Analytico B.V.

Monstercode : 7039505
 Uw referentie : W22
 Opgegeven bemonsteringsdatum : 27/01/2022

Asbestonderzoek

Initialen analist : A.S.
 Datum geanalyseerd : 28-01-2022

Analyse is uitgevoerd conform NEN 5898 (S).

Massa aangeleverde monster : 15270 g
 Droge massa aangeleverde monster : 13346 g
 Percentage droogrest : 87,4 m/m %
 Type zieving : nat

zeeffractie (mm)	massa zeeffractie (gram)	percentage zeeffractie (m/m %)	massa onderzocht (gram)	percentage onderzocht (m/m %)	aantal asbest (deeltjes)	massa asbest-houdend materiaal (mg)
<0,5 mm	12897,6	98,9	13,2	0,10	n.v.t.	n.v.t.
0,5-1 mm	65,8	0,5	12,7	19,30	0	0,0
1-2 mm	30,1	0,2	14,3	47,51	0	0,0
2-4 mm	16,7	0,1	16,7	100,00	0	0,0
4-8 mm	10,1	0,1	10,1	100,00	0	0,0
8-20 mm	19,8	0,2	19,8	100,00	0	0,0
>20 mm	0,0	0,0	0,0	100,00	0	0,0
Totaal	13040,1	100,0	86,8		0	0,0

zeeffractie (mm)	asbest totaal			serpentiin asbest			amfibool asbest		
	gehalte asbest (mg/kg ds)	ondergrens (mg/kg ds)	bovengrens (mg/kg ds)	gehalte asbest (mg/kg ds)	ondergrens (mg/kg ds)	bovengrens (mg/kg ds)	gehalte asbest (mg/kg ds)	ondergrens (mg/kg ds)	bovengrens (mg/kg ds)
<0,5 mm	-								
0,5-1 mm	0,0	0,0	0,2	0,0	0,0	0,1	0,0	0,0	0,1
1-2 mm	0,0	0,0	0,3	0,0	0,0	0,2	0,0	0,0	0,2
2-4 mm	0,0	0,0	0,0	0,0	0,0	0,0	0,0	0,0	0,0
4-8 mm	0,0	0,0	0,0	0,0	0,0	0,0	0,0	0,0	0,0
8-20 mm	0,0	0,0	0,0	0,0	0,0	0,0	0,0	0,0	0,0
>20 mm	0,0	0,0	0,0	0,0	0,0	0,0	0,0	0,0	0,0
Totaal	<0,3	0,0	0,6	<0,3	0,0	0,3	0,0	0,0	0,3

Aangetroffen type asbest : Geen
 Bijzonderheden waargenomen : Geen

Serpentiin asbest is chrysotiel.
 Amfibool asbest is amosiet, crocidoliet, actinoliet, anthophylliet en tremoliet.

De bepalingsgrens is bepaald voor de zeeffracties kleiner dan 4 mm. De totale bepalingsgrens is verkregen door de bepalingsgrenzen van de afzonderlijke zeeffracties te sommeren.

Het materiaal is middels polarisatiemicroscopie onderzocht, de analyse is uitgevoerd conform NEN 5896.

gebondenheid	serpentiin asbest	amfibool asbest	totaal afgerond
hecht	0,0	0,0	0,0
niet hecht	0,0	0,0	0,0
totaal afgerond	0,0	0,0	

Gewogen concentratie (serpentiinasbestconcentratie vermeerderd met 10 maal de amfiboolasbestconcentratie) is: **<0,3 mg/kg ds**

De gewogen asbestconcentratie wordt berekend uit de niet-afgeronde gehalten aan serpentiin en amfibool asbest. De weergegeven resultaten zijn afgerond.

Verklaring kwalitatief onderzoek zeeffractie <0,5 mm:
 - : geen asbest waargenomen

ANALYSECERTIFICAAT

Projectcode : 1304269
Uw project omschrijving : 2022012917-SOL015389
Opdrachtgever : Eurofins Analytico B.V.

Opmerkingen m.b.t. analyses

Opmerking(en) algemeen

De volgende informatie is indien van toepassing verstrekt door de opdrachtgever:
Project omschrijving, Monsterreferentie(s), Opgegeven bemonsteringsdatum, Matrix, Monsterdiepte, Potnr (Barcode), Veldgegevens, Veldwaarnemingen en Bemonsteringsdata. De opgegeven bemonsteringsdatum kan van invloed zijn op de geldigheid van de resultaten.

Asbest

Individuele monsters van dit project zijn als asbest verdacht gekwalificeerd. De analysedeelmonsters zijn met beschermende maatregelen in het laboratorium in behandeling genomen.

Opmerking bij project: - Eurofins Omegam heeft het asbestonderzoek in dit/deze monster(s) uitgevoerd volgens de NEN 5898, en zoals beschreven in een aparte bijlage als onderdeel van dit analysecertificaat. Voor de analyseresultaten van het asbestonderzoek geldt dat Eurofins Omegam de analyse heeft uitgevoerd in de monsters die de opdrachtgever, zoals deze staan vermeld in de koptekst van dit analysecertificaat, zelf heeft genomen of laten nemen en aan Eurofins Omegam heeft aangeboden. Eurofins Omegam draagt geen verantwoordelijkheid inzake de herkomst en representativiteit alsmede de veiligheid tijdens de monsterneming.

ANALYSECERTIFICAAT

Projectcode : 1304269
Uw project omschrijving : 2022012917-SOL015389
Opdrachtgever : Eurofins Analytico B.V.

Barcodeschema's

Monstercode	Uw referentie	uw monsterref.	uw diepte	uw barcode
7039503	P21	P21	-	1673360MG
7039504	W21	W21	-	1673359MG
7039505	W22	W22	-	1673358MG

ANALYSECERTIFICAAT

Projectcode : 1304269
Uw project omschrijving : 2022012917-SOL015389
Opdrachtgever : Eurofins Analytico B.V.

Analysemethoden in Grond (AS3000)

AS3000

In dit analysecertificaat zijn de met 'S' gemerkte analyses uitgevoerd volgens de analysemethoden beschreven in het "Accreditatieschema Laboratoriumanalyses voor grond-, waterbodem- en grondwateronderzoek (AS SIKB 3000)". Het laboratoriumonderzoek is uitgevoerd volgens de onderstaande analysemethoden. Deze analyses zijn vastgelegd in het geldende accreditatie-certificaat met bijbehorende verrichtingenlijst L086 van Eurofins Omegam BV.

Asbestonderzoek : Conform AS3070 prestatieblad 1 en NEN 5898

Analyserapport

WSP Nederland BV
J.C. Pleumeekers
Postbus 422
8901 BE Leeuwarden

Blad 1 van 8

Uw projectnaam : Nieuweroord
Uw projectnummer : SOL015389
SGS rapportnummer : 13610459, versienummer: 1.
Rapport-verificatienummer : 3Y395X2P

Rotterdam, 31-01-2022

Geachte heer/mevrouw,

Hierbij ontvangt u de analyse resultaten van het laboratoriumonderzoek ten behoeve van uw project SOL015389. Het onderzoek werd uitgevoerd conform uw opdracht. De gerapporteerde resultaten hebben uitsluitend betrekking op de door SGS geteste monsters en zoals door SGS ontvangen zijn. De door u aangegeven omschrijvingen voor de monsters, het project en de monsternamedatum (indien aangeleverd) zijn overgenomen in dit analyserapport. SGS is niet verantwoordelijk voor de gegevens verstrekt door de opdrachtgever.

Het onderzoek is uitgevoerd door SGS Environmental Analytics B.V., gevestigd aan de Steenhouwerstraat 15 in Rotterdam (NL). Indien het onderzoek is uitgevoerd door derden of het SGS laboratorium in Frankrijk (99-101 Avenue Louis Roche, Gennevilliers) is dit in het rapport aangegeven.

Dit analyserapport bestaat inclusief bijlagen uit 8 pagina's. In geval van een versienummer van '2' of hoger vervallen de voorgaande versies. Alle bijlagen maken onlosmakelijk onderdeel uit van het rapport. Alleen vermenigvuldiging van het hele rapport is toegestaan.

Voor meer informatie, omtrent bijvoorbeeld meetonzekerheid of gebruikte analysemethoden, kunt u contact opnemen met de afdeling Customer Support.

Per 23 maart 2021 is SYNLAB Analytics & Services B.V. overgegaan naar de nieuwe naam SGS Environmental Analytics B.V. Alle erkenningen van SYNLAB Analytics & Services B.V. blijven van kracht en zijn/worden omgezet naar SGS Environmental Analytics B.V.

Wij vertrouwen er op u met deze informatie van dienst te zijn.

Hoogachtend,



Jaap-Willem Hutter
Technical Director

Analyserapport

WSP Nederland BV

J.C. Pleumeekers

Projectnaam Nieuweroord

Projectnummer SOL015389

Rapportnummer 13610459 - 1

Orderdatum 27-01-2022

Startdatum 27-01-2022

Rapportagedatum 31-01-2022

Nummer	Monstersoort	Monsterspecificatie	
001	Grond (AS3000)	M306 M306 Afvoer 2701 (-)	
Analyse	Eenheid	Q	001
monster voorbehandeling		S	Ja
droge stof	gew.-%	S	86.2
gewicht artefacten	g	S	<1
aard van de artefacten	-	S	geen
organische stof (gloeiverlies)	% vd DS	S	0.6
KORRELGROOTTEVERDELING			
lutum (bodem)	% vd DS	S	2.0
METALEN			
barium	mg/kgds	S	<20
cadmium	mg/kgds	S	<0.2
kobalt	mg/kgds	S	<1.5
koper	mg/kgds	S	<5
kwik	mg/kgds	S	<0.05
lood	mg/kgds	S	<10
molybdeen	mg/kgds	S	<0.5
nikkel	mg/kgds	S	<3
zink	mg/kgds	S	<20
POLYCYCLISCHE AROMATISCHE KOOLWATERSTOFFEN			
naftaleen	mg/kgds	S	<0.01
fenantreen	mg/kgds	S	0.02
antraceen	mg/kgds	S	0.02
fluoranteen	mg/kgds	S	0.03
benzo(a)antraceen	mg/kgds	S	0.01
chryseen	mg/kgds	S	<0.01
benzo(k)fluoranteen	mg/kgds	S	<0.01
benzo(a)pyreen	mg/kgds	S	0.01
benzo(ghi)peryleen	mg/kgds	S	0.01
indeno(1,2,3-cd)pyreen	mg/kgds	S	0.01
pak-totaal (10 van VROM) (0.7 factor)	mg/kgds	S	0.131 ¹⁾
POLYCHLOORBIFENYLEN (PCB)			
PCB 28	µg/kgds	S	<1
PCB 52	µg/kgds	S	<1
PCB 101	µg/kgds	S	<1
PCB 118	µg/kgds	S	<1
PCB 138	µg/kgds	S	<1
PCB 153	µg/kgds	S	<1
PCB 180	µg/kgds	S	<1
som PCB (7) (0.7 factor)	µg/kgds	S	4.9 ¹⁾
MINERALE OLIE			

De met S gemerkte analyses zijn geaccrediteerd en vallen onder de AS3000-erkenning.

Paraaf :



Analyserapport

WSP Nederland BV

J.C. Pleumeekers

Projectnaam Nieuweroord

Projectnummer SOL015389

Rapportnummer 13610459 - 1

Orderdatum 27-01-2022

Startdatum 27-01-2022

Rapportagedatum 31-01-2022

Nummer	Monstersoort	Monsterspecificatie		
001	Grond (AS3000)	M306 M306 Afvoer 2701 (-)		
Analyse	Eenheid	Q	001	
fractie C10-C12	mg/kgds		<5	
fractie C12-C22	mg/kgds		<5	
fractie C22-C30	mg/kgds		<5	
fractie C30-C40	mg/kgds		5	
totaal olie C10 - C40	mg/kgds	S	<20	
PER- EN POLYFLUORALKYLSTOFFEN				
PFBA (perfluorbutaanzuur)	µg/kgds	Q	<0.1	
PFPeA (perfluorpentaanzuur)	µg/kgds	Q	<0.1	
PFHxA (perfluorhexaanzuur)	µg/kgds	Q	<0.1	
PFHpA (perfluorheptaanzuur)	µg/kgds	Q	<0.1	
PFOA lineair (perfluoroctaanzuur)	µg/kgds	Q	<0.1	
PFOA vertakt (perfluoroctaanzuur)	µg/kgds	Q	<0.1	
som PFOA (0.7 factor)	µg/kgds	Q	0.1 ²⁾	
PFNA (perfluornonaanzuur)	µg/kgds	Q	<0.1	
PFDA (perfluordecaanzuur)	µg/kgds	Q	<0.1	
PFUnDA (perfluorundecaanzuur)	µg/kgds	Q	<0.1	
PFDoDA (perfluordodecaanzuur)	µg/kgds	Q	<0.1	
PFTTrDA (perfluortridecaanzuur)	µg/kgds	Q	<0.1	
PFTeDA (perfluortetradecaanzuur)	µg/kgds	Q	<0.1	
PFHxDA (perfluorhexadecaanzuur)	µg/kgds	Q	<0.1	
PFODA (perfluoroctadecaanzuur)	µg/kgds	Q	<0.1	
PFBS (perfluorbutaansulfonzuur)	µg/kgds	Q	<0.1	
PFPeS (perfluorpentaansulfonzuur)	µg/kgds	Q	<0.1	
PFHxS (perfluorhexaansulfonzuur)	µg/kgds	Q	<0.1	
PFHpS (perfluorheptaansulfonzuur)	µg/kgds	Q	<0.1	
PFOS lineair (perfluoroctaansulfonzuur)	µg/kgds	Q	<0.1	
PFOS vertakt (perfluoroctaansulfonzuur)	µg/kgds	Q	<0.1	
som PFOS (0.7 factor)	µg/kgds	Q	0.1 ²⁾	
PFDS (perfluordecaansulfonzuur)	µg/kgds	Q	<0.1	
4:2 FTS (4:2 fluortelomeer sulfonzuur)	µg/kgds	Q	<0.1	
6:2 FTS (6:2 fluortelomeer sulfonzuur)	µg/kgds	Q	<0.1	
8:2 FTS (8:2 fluortelomeer sulfonzuur)	µg/kgds	Q	<0.1	

De met S gemerkte analyses zijn geaccrediteerd en vallen onder de AS3000-erkenning. De met Q gemerkte analyses zijn geaccrediteerd door de RvA.

Paraaf :

Analyserapport

Blad 4 van 8

WSP Nederland BV

J.C. Pleumeekers

Projectnaam Nieuweroord

Projectnummer SOL015389

Rapportnummer 13610459 - 1

Orderdatum 27-01-2022

Startdatum 27-01-2022

Rapportagedatum 31-01-2022

Nummer	Monstersoort	Monsterspecificatie
001	Grond (AS3000)	M306 M306 Afvoer 2701 (-)

Analyse	Eenheid	Q	001
10:2 FTS (10:2 fluortelomeer sulfonzuur)	µg/kgds	Q	<0.1
MeFOSAA (n-methyl perfluorooctaansulfonamide acetaat)	µg/kgds	Q	<0.1
EtFOSAA (n-ethyl perfluorooctaansulfonamide acetaat)	µg/kgds	Q	<0.1
PFOSA (perfluorooctaansulfonamide)	µg/kgds	Q	<0.1
MeFOSA (n-methyl perfluorooctaansulfonamide)	µg/kgds	Q	<0.1
8:2 DiPAP (8:2 fluortelomeer fosfaat diester)	µg/kgds	Q	<0.1

De met Q gemerkte analyses zijn geaccrediteerd door de RvA.

Paraaf :



Analysrapport

Blad 5 van 8

WSP Nederland BV

J.C. Pleumeekers

Projectnaam Nieuweroord

Projectnummer SOL015389

Rapportnummer 13610459 - 1

Orderdatum 27-01-2022

Startdatum 27-01-2022

Rapportagedatum 31-01-2022

Monster beschrijvingen

001 * De monstervoorbehandeling en analyses zijn uitgevoerd conform Accreditatieschema AS3000, dit geldt alleen voor de analyses die worden gerapporteerd met het "S" kenmerk.

Voetnoten

1 De sommatie na verrekening van de 0.7 factor voor <-waarden volgens BoToVa.

2 De sommatie na verrekening van de 0.7 factor conform AS3000

Paraaf :



Analyserapport

WSP Nederland BV

J.C. Pleumeekers

Projectnaam Nieuweroord
Projectnummer SOL015389
Rapportnummer 13610459 - 1

Orderdatum 27-01-2022
Startdatum 27-01-2022
Rapportagedatum 31-01-2022

Analyse	Monstersoort	Relatie tot norm
monster voorbehandeling	Grond (AS3000)	Grond: conform NEN-EN 16179. Grond (AS3000): conform NEN-EN 16179
droge stof	Grond (AS3000)	Grond: NEN-EN 15934. Grond (AS3000): AS3010-2 en NEN-EN 15934
gewicht artefacten	Grond (AS3000)	Conform AS3000
aard van de artefacten	Grond (AS3000)	Idem
organische stof (gloeiverlies)	Grond (AS3000)	Grond: gelijkwaardig aan NEN 5754. Grond (AS3000): conform AS3010-3
lutum (bodem)	Grond (AS3000)	Grond: eigen methode. Grond (AS3000): AS3010-4
barium	Grond (AS3000)	AS3010-5 en NEN-EN-ISO 17294-2 (ontsluiting NEN 6961)
cadmium	Grond (AS3000)	Idem
kobalt	Grond (AS3000)	Idem
koper	Grond (AS3000)	Idem
kwik	Grond (AS3000)	Idem
lood	Grond (AS3000)	Idem
molybdeen	Grond (AS3000)	Idem
nikkel	Grond (AS3000)	Idem
zink	Grond (AS3000)	Idem
naftaleen	Grond (AS3000)	AS3010-6
fenantreen	Grond (AS3000)	Idem
antraceen	Grond (AS3000)	Idem
fluoranteen	Grond (AS3000)	Idem
benzo(a)antraceen	Grond (AS3000)	Idem
chryseen	Grond (AS3000)	Idem
benzo(k)fluoranteen	Grond (AS3000)	Idem
benzo(a)pyreen	Grond (AS3000)	Idem
benzo(ghi)peryleen	Grond (AS3000)	Idem
indeno(1,2,3-cd)pyreen	Grond (AS3000)	Idem
pak-totaal (10 van VROM) (0.7 factor)	Grond (AS3000)	Idem
PCB 28	Grond (AS3000)	AS3010-8
PCB 52	Grond (AS3000)	Idem
PCB 101	Grond (AS3000)	Idem
PCB 118	Grond (AS3000)	Idem
PCB 138	Grond (AS3000)	Idem
PCB 153	Grond (AS3000)	Idem
PCB 180	Grond (AS3000)	Idem
som PCB (7) (0.7 factor)	Grond (AS3000)	Idem
totaal olie C10 - C40	Grond (AS3000)	AS3010-7 en NEN-EN-ISO 16703
PFBA (perfluorbutaanzuur)	Grond (AS3000)	Eigen methode
PFPeA (perfluorpentaanzuur)	Grond (AS3000)	Idem
PFHxA (perfluorhexaanzuur)	Grond (AS3000)	Idem
PFHpA (perfluorheptaanzuur)	Grond (AS3000)	Idem
PFOA lineair (perfluoroctaanzuur)	Grond (AS3000)	Idem
PFOA vertakt (perfluoroctaanzuur)	Grond (AS3000)	Idem
som PFOA (0.7 factor)	Grond (AS3000)	Idem

Paraaf :



Analyserapport

WSP Nederland BV

J.C. Pleumeekers

Projectnaam Nieuweroord

Projectnummer SOL015389

Rapportnummer 13610459 - 1

Orderdatum 27-01-2022

Startdatum 27-01-2022

Rapportagedatum 31-01-2022

Analyse	Monstersoort	Relatie tot norm
PFNA (perfluornonaanzuur)	Grond (AS3000)	Idem
PFDA (perfluordecaanzuur)	Grond (AS3000)	Idem
PFUnDA (perfluorundecaanzuur)	Grond (AS3000)	Idem
PFDoDA (perfluordodecaanzuur)	Grond (AS3000)	Idem
PFTTrDA (perfluortridecaanzuur)	Grond (AS3000)	Idem
PFTeDA (perfluortetradecaanzuur)	Grond (AS3000)	Idem
PFHxDA (perfluorhexadecaanzuur)	Grond (AS3000)	Idem
PFODA (perfluoroctadecaanzuur)	Grond (AS3000)	Idem
PFBS (perfluorbutaansulfonzuur)	Grond (AS3000)	Idem
PFPeS (perfluorpentaansulfonzuur)	Grond (AS3000)	Idem
PFHxS (perfluorhexaansulfonzuur)	Grond (AS3000)	Idem
PFHpS (perfluorheptaansulfonzuur)	Grond (AS3000)	Idem
PFOS lineair (perfluoroctaansulfonzuur)	Grond (AS3000)	Idem
PFOS vertakt (perfluoroctaansulfonzuur)	Grond (AS3000)	Idem
som PFOS (0.7 factor)	Grond (AS3000)	Idem
PFDS (perfluordecaansulfonzuur)	Grond (AS3000)	Idem
4:2 FTS (4:2 fluortelomeer sulfonzuur)	Grond (AS3000)	Idem
6:2 FTS (6:2 fluortelomeer sulfonzuur)	Grond (AS3000)	Idem
8:2 FTS (8:2 fluortelomeer sulfonzuur)	Grond (AS3000)	Idem
10:2 FTS (10:2 fluortelomeer sulfonzuur)	Grond (AS3000)	Idem
MeFOSAA (n-methyl perfluoroctaansulfonamide acetaat)	Grond (AS3000)	Idem
EtFOSAA (n-ethyl perfluoroctaansulfonamide acetaat)	Grond (AS3000)	Idem
PFOSA (perfluoroctaansulfonamide)	Grond (AS3000)	Idem
MeFOSA (n-methyl perfluoroctaansulfonamide)	Grond (AS3000)	Idem
8:2 DiPAP (8:2 fluortelomeer fosfaat diester)	Grond (AS3000)	Idem

Monster	Barcode	Aanlevering	Monstername	Verpakking
001	Y9048701	27-01-2022	27-01-2022	ALC201

Paraaf :



Analysrapport

WSP Nederland BV

J.C. Pleumeekers

Projectnaam Nieuweroord
Projectnummer SOL015389
Rapportnummer 13610459 - 1

Orderdatum 27-01-2022

Startdatum 27-01-2022

Rapportagedatum 31-01-2022

Monsternummer: 001

Monster beschrijvingen M306M306 Afvoer 2701 (-)

Karakterisering naar alkaantraject

benzine	C9-C14
kerosine en petroleum	C10-C16
diesel en gasolie	C10-C28
motorolie	C20-C36
stookolie	C10-C36

De C10 en C40 pieken zijn toegevoegd door het laboratorium en worden gebruikt als interne standaard.

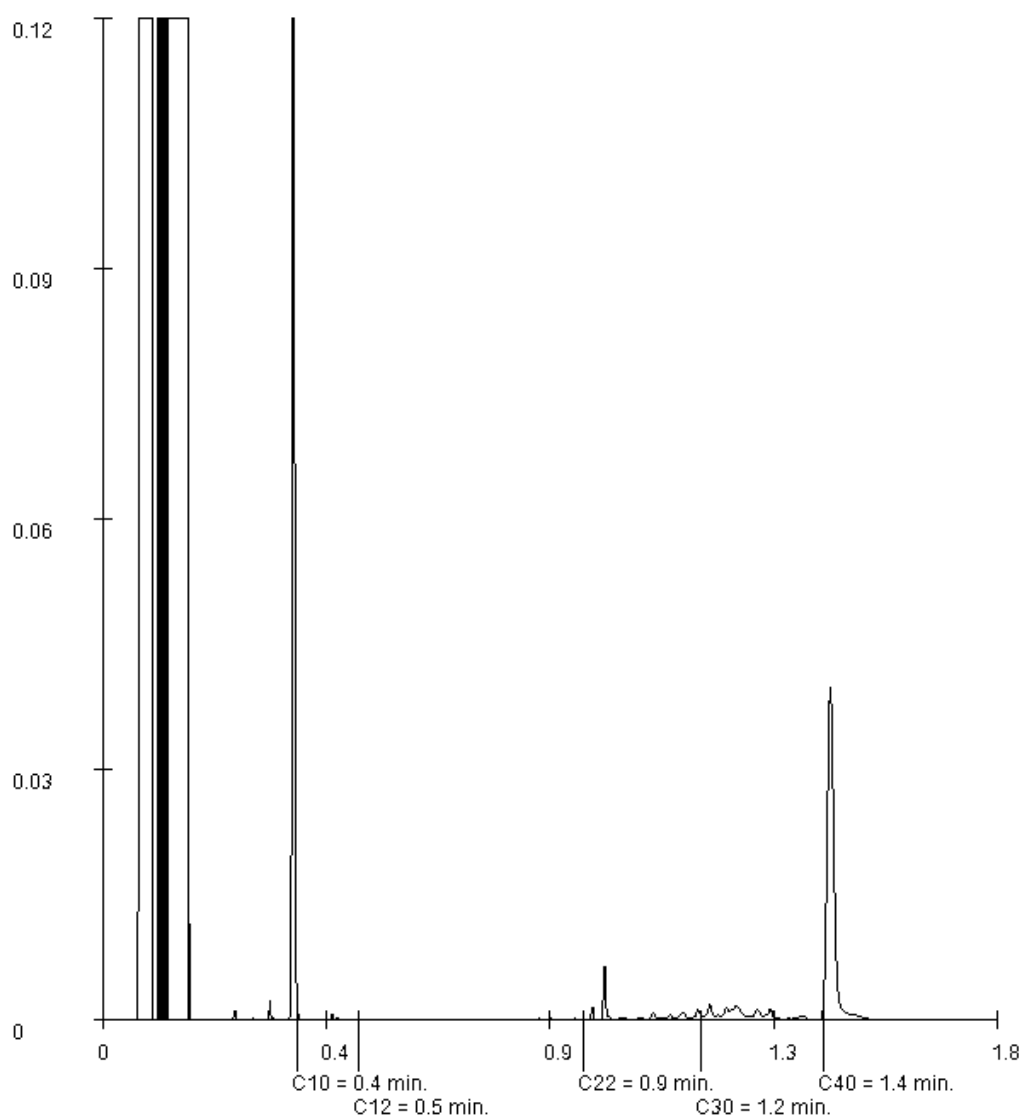

Paraaf :

WSP Nederland B.V.
T.a.v. J. Pleumeekers
Postbus 422
8901 BE LEEUWARDEN
NETHERLANDS

Analysecertificaat

Datum: 31-Jan-2022

Hierbij ontvangt u de resultaten van het navolgende laboratoriumonderzoek.

Certificaatnummer/Versie	2022012918/1
Uw project/verslagnummer	SOL015389
Uw projectnaam	Nieuweroord
Uw ordernummer	
Monster(s) ontvangen	27-Jan-2022

Dit certificaat mag uitsluitend in zijn geheel worden gereproduceerd.
De analyse resultaten hebben alleen betrekking op het beproefde object.

De grondmonsters worden tot 4 weken na datum ontvangst bewaard en watermonsters tot 2 weken na datum ontvangst. Zonder tegenbericht worden de monsters nadien afgevoerd.
Indien de monsters langer bewaard dienen te blijven verzoeken wij U dit exemplaar uiterlijk 1 werkdag voor afloop van de standaardbewaarperiode ondertekend aan ons te retourneren. Voor de kosten van het langer bewaren van monsters verwijzen wij naar de prijslijst.

Bewaren tot:

Datum:

Naam:

Handtekening:

Wij vertrouwen erop uw opdracht hiermee naar verwachting te hebben uitgevoerd, mocht U naar aanleiding van dit analysecertificaat nog vragen hebben verzoeken wij U contact op te nemen met de afdeling Verkoop en Advies.

Met vriendelijke groet,

Eurofins Analytico B.V.



Ing. A. Veldhuizen
Technical Manager

Eurofins Analytico B.V.

Gildeweg 42-46
NL-3771NB Barneveld
+31 (0)34 242 63 00
Info-env@eurofins.nl
www.eurofins.nl

Venecoweg 5
B-9810 Nazareth
+32 (0)9 222 77 59
belgie-env@eurofins.be
www.eurofins.be

BNP Paribas S.A. 227 9245 25
IBAN: NL71BNPA0227924525
BIC: BNPANL2A
KvK/CoC: 09088623
BTW/VAT: NL 8043.14.883.B01

Eurofins Analytico B.V. is ISO 14001: 2015 gecertificeerd door TÜV.

Analysecertificaat

Uw project/verslagnummer SOL015389
 Uw projectnaam Nieuweroord
 Uw ordernummer
 Uw monsternemer

Certificaatnummer/Versie 2022012918/1
 Startdatum analyse 27-Jan-2022
 Datum einde analyse 31-Jan-2022
 Rapportagedatum 31-Jan-2022/17:19
 Bijlage A, B, C
 Pagina 1/1

Analyse	Eenheid	1
Extern / Overig onderzoek		
Droge stof (Extern)	% (m/m)	84.8 ¹⁾
In behandeling genomen hoeveelheid	kg	14.2 ²⁾
Droge massa aangeleverd monster	g	12042 ¹⁾
Asbest fractie <0,5mm	mg	N.v.t. ¹⁾
Asbest fractie 0,5-1mm	mg	0.0 ²⁾
Asbest fractie 1-2mm	mg	0.0 ²⁾
Asbest fractie 2-4mm	mg	0.0 ²⁾
Asbest fractie 4-8mm	mg	0.0 ²⁾
Asbest fractie 8-20mm	mg	0.0 ²⁾
Asbest fractie >20mm	mg	0.0 ²⁾
Asbest (som)	mg	0.0 ²⁾
Totaal asbest (ondergrens)	mg/kg ds	0.0 ¹⁾
Totaal asbest (bovengrens)	mg/kg ds	0.5 ¹⁾
Serpentijn ondergrens	mg/kg ds	0.0 ¹⁾
Serpentijn bovengrens	mg/kg ds	0.3 ¹⁾
Amfibool ondergrens	mg/kg ds	0.0 ¹⁾
Amfibool bovengrens	mg/kg ds	0.3 ¹⁾
Asbest in grond	mg/kg ds	<0.3 ²⁾
Totaal gehalte asbest	mg/kg ds	<0.3 ²⁾
Serpentijn concentratie	mg/kg ds	<0.3 ²⁾
Amfibool concentratie	mg/kg ds	0.0 ²⁾
Totaal asbest hechtgebonden	mg/kg ds	0.0 ²⁾
Totaal asbest niet hechtgebonden	mg/kg ds	0.0 ²⁾

Nr. Uw monsteromschrijving

1 Afvoer 2701

Opgegeven monstermatrix

Grond (AS3000)

Monster nr.

12535429

Eurofins Analytico B.V.

Gildeweg 42-46 Venecoweg 5
 NL-3771NB Barneveld B-9810 Nazareth
 +31 (0)34 242 63 00 +32 (0)9 222 77 59
 Info-env@eurofins.nl belgie-env@eurofins.be
 www.eurofins.nl www.eurofins.be

BNP Paribas S.A. 227 9245 25
 IBAN: NL71BNPA0227924525
 BIC: BNPANL2A
 KvK/CoC: 09088623
 BTW/VAT: NL 8043.14.883.B01

Q: door RVA geaccrediteerde verrichting
 A: AP04 erkende en geaccrediteerde verrichting
 S: AS SIKB erkende en geaccrediteerde verrichting
 V: VLAREL erkende verrichting
 W: Waals Gewest erkende verrichting

Dit certificaat mag uitsluitend in zijn geheel worden gereproduceerd.
 Eurofins Analytico B.V. is ISO 14001: 2015 gecertificeerd door TÜV.

Akkoord
 Pr.coörd.

FZ

Bijlage (A) met de opgegeven deelmonsterinformatie behorende bij het analysecertificaat. 2022012918/1

Pagina 1/1

Monster nr.	Uw monsteromschrijving					
Barcode	Boornr	Van	Tot	Uw datum monstername	Monsteromsch./Monstername ID	
12535429	Afvoer 2701					
1673357MG	Afvoer 2701			27-Jan-2022	2	

**Eurofins Analytico B.V.**

Gildeweg 42-46 Venecoweg 5
NL-3771NB Barneveld B-9810 Nazareth
+31 (0)34 242 63 00 +32 (0)9 222 77 59
Info-env@eurofins.nl belgie-env@eurofins.be
www.eurofins.nl www.eurofins.be

BNP Paribas S.A. 227 9245 25
IBAN: NL71BNPA0227924525
BIC: BNPANL2A
KvK/CoC: 09088623
BTW/VAT: NL 8043.14.883.B01

Eurofins Analytico B.V. is ISO 14001: 2015 gecertificeerd door TÜV.

Bijlage (B) met opmerkingen behorende bij analysecertificaat 2022012918/1

Pagina 1/1

Opmerking 1)

Deze bepaling is uitgevoerd bij Eurofins Omegam (L086).

Opmerking 2)

Deze bepaling is uitgevoerd bij Eurofins Omegam (L086).

QA

Eurofins Analytico B.V.

Gildeweg 42-46 Venecoweg 5
NL-3771NB Barneveld B-9810 Nazareth
+31 (0)34 242 63 00 +32 (0)9 222 77 59
Info-env@eurofins.nl belgie-env@eurofins.be
www.eurofins.nl www.eurofins.be

BNP Paribas S.A. 227 9245 25
IBAN: NL71BNPA0227924525
BIC: BNPANL2A
KvK/CoC: 09088623
BTW/VAT: NL 8043.14.883.B01

Eurofins Analytico B.V. is ISO 14001: 2015 gecertificeerd door TÜV.

Bijlage (C) met methodeverwijzingen behorende bij analysecertificaat 2022012918/1

Pagina 1/1

Analyse	Methode	Techniek	Methode referentie
Extern / Overig onderzoek			
Droge stof (uitbesteed)	W0004	Extern	Uitbesteding
Asbest Grond NEN5898 2016 ext	W0004	Microscopie	pb. 3070-1 NEN 5898
Asbest NEN5898 (2016) ext	W0004	Microscopie	NEN 5898

Nadere informatie over de toegepaste onderzoeksmethoden alsmede een classificatie van de meetonzekerheid staan vermeld in ons overzicht "Specificaties analysemethoden", versie juni 2020.

**Eurofins Analytico B.V.**

Gildeweg 42-46 Venecoweg 5
NL-3771NB Barneveld B-9810 Nazareth
+31 (0)34 242 63 00 +32 (0)9 222 77 59
Info-env@eurofins.nl belgie-env@eurofins.be
www.eurofins.nl www.eurofins.be

BNP Paribas S.A. 227 9245 25
IBAN: NL71BNPA0227924525
BIC: BNPANL2A
KvK/CoC: 09088623
BTW/VAT: NL 8043.14.883.B01

Eurofins Analytico B.V. is ISO 14001: 2015 gecertificeerd door TÜV.

ANALYSECERTIFICAAT

Projectcode : 1304270
 Uw project omschrijving : 2022012918-SOL015389
 Opdrachtgever : Eurofins Analytico B.V.

Monstercode : 7039506
 Uw referentie : Afvoer 2701
 Opgegeven bemonsteringsdatum : 27/01/2022

Asbestonderzoek

Initialen analist : A.S.
 Datum geanalyseerd : 31-01-2022

Analyse is uitgevoerd conform NEN 5898 (S).

Massa aangeleverde monster : 14200 g
 Droge massa aangeleverde monster : 12042 g
 Percentage droogrest : 84,8 m/m %
 Type zieving : nat

zeeffractie (mm)	massa zeeffractie (gram)	percentage zeeffractie (m/m %)	massa onderzocht (gram)	percentage onderzocht (m/m %)	aantal asbest (deeltjes)	massa asbest-houdend materiaal (mg)
<0,5 mm	11236,4	96,0	13,2	0,12	n.v.t.	n.v.t.
0,5-1 mm	48,0	0,4	12,0	25,00	0	0,0
1-2 mm	69,0	0,6	33,0	47,83	0	0,0
2-4 mm	48,0	0,4	48,0	100,00	0	0,0
4-8 mm	98,0	0,8	98,0	100,00	0	0,0
8-20 mm	203,0	1,7	203,0	100,00	0	0,0
>20 mm	0,0	0,0	0,0	100,00	0	0,0
Totaal	11702,4	100,0	407,2		0	0,0

zeeffractie (mm)	asbest totaal			serpentiin asbest			amfibool asbest		
	gehalte asbest (mg/kg ds)	ondergrens (mg/kg ds)	bovengrens (mg/kg ds)	gehalte asbest (mg/kg ds)	ondergrens (mg/kg ds)	bovengrens (mg/kg ds)	gehalte asbest (mg/kg ds)	ondergrens (mg/kg ds)	bovengrens (mg/kg ds)
<0,5 mm	-								
0,5-1 mm	0,0	0,0	0,2	0,0	0,0	0,1	0,0	0,0	0,1
1-2 mm	0,0	0,0	0,3	0,0	0,0	0,2	0,0	0,0	0,2
2-4 mm	0,0	0,0	0,0	0,0	0,0	0,0	0,0	0,0	0,0
4-8 mm	0,0	0,0	0,0	0,0	0,0	0,0	0,0	0,0	0,0
8-20 mm	0,0	0,0	0,0	0,0	0,0	0,0	0,0	0,0	0,0
>20 mm	0,0	0,0	0,0	0,0	0,0	0,0	0,0	0,0	0,0
Totaal	<0,3	0,0	0,5	<0,3	0,0	0,3	0,0	0,0	0,3

Aangetroffen type asbest : Geen
 Bijzonderheden waargenomen : Geen

Serpentiin asbest is chrysotiel.
 Amfibool asbest is amosiet, crocidoliet, actinoliet, anthophylliet en tremoliet.

De bepalingsgrens is bepaald voor de zeeffracties kleiner dan 4 mm. De totale bepalingsgrens is verkregen door de bepalingsgrenzen van de afzonderlijke zeeffracties te sommeren.
 Het materiaal is middels polarisatiemicroscopie onderzocht, de analyse is uitgevoerd conform NEN 5896.

gebondenheid	serpentiin asbest	amfibool asbest	totaal afgerond
hecht	0,0	0,0	0,0
niet hecht	0,0	0,0	0,0
totaal afgerond	0,0	0,0	

Gewogen concentratie (serpentiinasbestconcentratie vermeerderd met 10 maal de amfiboolasbestconcentratie) is: **<0,3 mg/kg ds**

De gewogen asbestconcentratie wordt berekend uit de niet-afgeronde gehalten aan serpentiin en amfibool asbest. De weergegeven resultaten zijn afgerond.

Verklaring kwalitatief onderzoek zeeffractie <0,5 mm:
 - : geen asbest waargenomen

ANALYSECERTIFICAAT

Projectcode : 1304270
Uw project omschrijving : 2022012918-SOL015389
Opdrachtgever : Eurofins Analytico B.V.

Opmerkingen m.b.t. analyses

Opmerking(en) algemeen

De volgende informatie is indien van toepassing verstrekt door de opdrachtgever:
Project omschrijving, Monsterreferentie(s), Opgegeven bemonsteringsdatum, Matrix, Monsterdiepte, Potnr (Barcode), Veldgegevens, Veldwaarnemingen en Bemonsteringsdata. De opgegeven bemonsteringsdatum kan van invloed zijn op de geldigheid van de resultaten.

Asbest

Individuele monsters van dit project zijn als asbest verdacht gekwalificeerd. De analysedeelmonsters zijn met beschermende maatregelen in het laboratorium in behandeling genomen.

Opmerking bij project: - Eurofins Omegam heeft het asbestonderzoek in dit/deze monster(s) uitgevoerd volgens de NEN 5898, en zoals beschreven in een aparte bijlage als onderdeel van dit analysecertificaat. Voor de analyseresultaten van het asbestonderzoek geldt dat Eurofins Omegam de analyse heeft uitgevoerd in de monsters die de opdrachtgever, zoals deze staan vermeld in de koptekst van dit analysecertificaat, zelf heeft genomen of laten nemen en aan Eurofins Omegam heeft aangeboden. Eurofins Omegam draagt geen verantwoordelijkheid inzake de herkomst en representativiteit alsmede de veiligheid tijdens de monsterneming.

ANALYSECERTIFICAAT

Projectcode : 1304270
Uw project omschrijving : 2022012918-SOL015389
Opdrachtgever : Eurofins Analytico B.V.

Barcodeschema's

Monstercode	Uw referentie	uw monsterref.	uw diepte	uw barcode
7039506	Afvoer 2701	Afvoer 270	-	1673357MG

ANALYSECERTIFICAAT

Projectcode : 1304270
Uw project omschrijving : 2022012918-SOL015389
Opdrachtgever : Eurofins Analytico B.V.

Analysemethoden in Grond (AS3000)

AS3000

In dit analysecertificaat zijn de met 'S' gemerkte analyses uitgevoerd volgens de analysemethoden beschreven in het "Accreditatieschema Laboratoriumanalyses voor grond-, waterbodem- en grondwateronderzoek (AS SIKB 3000)". Het laboratoriumonderzoek is uitgevoerd volgens de onderstaande analysemethoden. Deze analyses zijn vastgelegd in het geldende accreditatie-certificaat met bijbehorende verrichtingenlijst L086 van Eurofins Omegam BV.

Asbestonderzoek : Conform AS3070 prestatieblad 1 en NEN 5898

WSP Nederland B.V.
T.a.v. J. Pleumeekers
Postbus 422
8901 BE LEEUWARDEN
NETHERLANDS

Analysecertificaat

Datum: 31-Jan-2022

Hierbij ontvangt u de resultaten van het navolgende laboratoriumonderzoek.

Certificaatnummer/Versie	2022012919/1
Uw project/verslagnummer	SOL015389
Uw projectnaam	Nieuweroord
Uw ordernummer	
Monster(s) ontvangen	27-Jan-2022

Dit certificaat mag uitsluitend in zijn geheel worden gereproduceerd.
De analyse resultaten hebben alleen betrekking op het beproefde object.

De grondmonsters worden tot 4 weken na datum ontvangst bewaard en watermonsters tot 2 weken na datum ontvangst. Zonder tegenbericht worden de monsters nadien afgevoerd.
Indien de monsters langer bewaard dienen te blijven verzoeken wij U dit exemplaar uiterlijk 1 werkdag voor afloop van de standaardbewaarperiode ondertekend aan ons te retourneren. Voor de kosten van het langer bewaren van monsters verwijzen wij naar de prijslijst.

Bewaren tot:

Datum:

Naam:

Handtekening:

Wij vertrouwen erop uw opdracht hiermee naar verwachting te hebben uitgevoerd, mocht U naar aanleiding van dit analyserecertificaat nog vragen hebben verzoeken wij U contact op te nemen met de afdeling Verkoop en Advies.

Met vriendelijke groet,

Eurofins Analytico B.V.



Ing. A. Veldhuizen
Technical Manager

Eurofins Analytico B.V.

Gildeweg 42-46
NL-3771NB Barneveld
+31 (0)34 242 63 00
Info-env@eurofins.nl
www.eurofins.nl

Venecoweg 5
B-9810 Nazareth
+32 (0)9 222 77 59
belgie-env@eurofins.be
www.eurofins.be

BNP Paribas S.A. 227 9245 25
IBAN: NL71BNPA0227924525
BIC: BNPANL2A
KvK/CoC: 09088623
BTW/VAT: NL 8043.14.883.B01

Eurofins Analytico B.V. is ISO 14001: 2015 gecertificeerd door TÜV.

Analysecertificaat

Uw project/verslagnummer SOL015389
 Uw projectnaam Nieuweroord
 Uw ordernummer
 Uw monsternemer

Certificaatnummer/Versie 2022012919/1
 Startdatum analyse 27-Jan-2022
 Datum einde analyse 31-Jan-2022
 Rapportagedatum 31-Jan-2022/16:05
 Bijlage A, B, C
 Pagina 1/1

Analyse	Eenheid	1
Extern / Overig onderzoek		
Droge stof (Extern)	% (m/m)	84.4 ¹⁾
Aantal stuks		31 ²⁾
Totaal massa asbest	g	1863.4 ²⁾
Amfibool massa asbest	mg	0.0 ²⁾
Serpentijn massa asbest	mg	65219 ²⁾
Totaal Amfibool ondergrens	mg	0 ¹⁾
Totaal Amfibool bovengrens	mg	0 ¹⁾
Totaal Serpentijn ondergrens	mg	37268 ¹⁾
Totaal Serpentijn bovengrens	mg	93170 ¹⁾

Nr. Uw monsteromschrijving
 1 Afvoer 2701

Opgegeven monstermatrix
 Asbestverdachte grond
 Monster nr.
 12535430

Eurofins Analytico B.V.

Gildeweg 42-46 Venecoweg 5
 NL-3771NB Barneveld B-9810 Nazareth
 +31 (0)34 242 63 00 +32 (0)9 222 77 59
 Info-env@eurofins.nl belgie-env@eurofins.be
 www.eurofins.nl www.eurofins.be

BNP Paribas S.A. 227 9245 25
 IBAN: NL71BNPA0227924525
 BIC: BNPANL2A
 KvK/CoC: 09088623
 BTW/VAT: NL 8043.14.883.B01

Q: door RVA geaccrediteerde verrichting
 R: AP04 erkende en geaccrediteerde verrichting
 S: AS SIKB erkende en geaccrediteerde verrichting
 V: VLAREL erkende verrichting
 W: Waals Gewest erkende verrichting

Dit certificaat mag uitsluitend in zijn geheel worden gereproduceerd.
 Eurofins Analytico B.V. is ISO 14001: 2015 gecertificeerd door TÜV.

Akkoord
 Pr.coörd.

VA

Bijlage (A) met de opgegeven deelmonsterinformatie behorende bij het analysecertificaat. 2022012919/1

Pagina 1/1

Monster nr.		Uw monsteromschrijving			Uw datum monstername	Monsteromsch./Monstername ID
Barcode	Boornr	Van	Tot			
12535430	Afvoer 2701					
1673356MG	Afvoer 2701			27-Jan-2022	1	

**Eurofins Analytico B.V.**

Gildeweg 42-46 Venecoweg 5
NL-3771NB Barneveld B-9810 Nazareth
+31 (0)34 242 63 00 +32 (0)9 222 77 59
Info-env@eurofins.nl belgie-env@eurofins.be
www.eurofins.nl www.eurofins.be

BNP Paribas S.A. 227 9245 25
IBAN: NL71BNPA0227924525
BIC: BNPANL2A
KvK/CoC: 09088623
BTW/VAT: NL 8043.14.883.B01

Eurofins Analytico B.V. is ISO 14001: 2015 gecertificeerd door TÜV.

Bijlage (B) met opmerkingen behorende bij analysecertificaat 2022012919/1

Pagina 1/1

Opmerking 1)

Deze bepaling is uitgevoerd bij Eurofins Omegam (L086).

Opmerking 2)

Deze bepaling is uitgevoerd bij Eurofins Omegam (L086).

**Eurofins Analytico B.V.**

Gildeweg 42-46 Venecoweg 5
NL-3771NB Barneveld B-9810 Nazareth
+31 (0)34 242 63 00 +32 (0)9 222 77 59
Info-env@eurofins.nl belgie-env@eurofins.be
www.eurofins.nl www.eurofins.be

BNP Paribas S.A. 227 9245 25
IBAN: NL71BNPA0227924525
BIC: BNPANL2A
KvK/CoC: 09088623
BTW/VAT: NL 8043.14.883.B01

Eurofins Analytico B.V. is ISO 14001: 2015 gecertificeerd door TÜV.

Bijlage (C) met methodeverwijzingen behorende bij analysecertificaat 2022012919/1

Pagina 1/1

Analyse	Methode	Techniek	Methode referentie
Extern / Overig onderzoek			
Droge stof (uitbesteed)	W0004	Extern	Uitbesteding
Asbest Verz. NEN5898 2016 ext	W0004	Microscopie	NEN 5898
Asbest Verzamel NEN5898 (2016) ext	W0004	Microscopie	NEN 5898

Nadere informatie over de toegepaste onderzoeksmethoden alsmede een classificatie van de meetonzekerheid staan vermeld in ons overzicht "Specificaties analysemethoden", versie juni 2020.

**Eurofins Analytico B.V.**

Gildeweg 42-46 Venecoweg 5
NL-3771NB Barneveld B-9810 Nazareth
+31 (0)34 242 63 00 +32 (0)9 222 77 59
Info-env@eurofins.nl belgie-env@eurofins.be
www.eurofins.nl www.eurofins.be

BNP Paribas S.A. 227 9245 25
IBAN: NL71BNPA0227924525
BIC: BNPANL2A
KvK/CoC: 09088623
BTW/VAT: NL 8043.14.883.B01

Eurofins Analytico B.V. is ISO 14001: 2015 gecertificeerd door TÜV.

ANALYSECERTIFICAAT

Projectcode : 1304271
Uw project omschrijving : 2022012919-SOL015389
Opdrachtgever : Eurofins Analytico B.V.

Monstercode : 7039507
Uw referentie : Afvoer 2701
Opgegeven bemonsteringsdatum : 27/01/2022

Asbest verzamelmonster

Initialen analist : A.S.
Datum geanalyseerd : 27-01-2022

Analyse is uitgevoerd conform NEN 5898 (S).

Massa aangeleverde monster : 2207,6 g
Droge massa aangeleverde monster : 1863,4 g
Percentage droogrest : **84,41 m/m %**

type onderzocht materiaal	massa onderzocht materiaal (gram)	gebondenheid	percentage serpentijn asbest (m/m %)	percentage amfibool asbest (m/m %)	aantal geanalyseerde deeltjes	serpentijn massa asbest (mg)	amfibool massa asbest (mg)
cement, vlakke plaat	1863,4	hecht	chrysotiel 2-5		31	65219,0	0,0
Totaal	1863,4				31	65219,0	0,0
						Ondergrens	37268
						Bovengrens	93170

Aangetroffen type asbest : Serpentijn
Bijzonderheden waargenomen : Geen

Serpentijn asbest is chrysotiel.
 Amfibool asbest is amosiet, crocidoliet, actinoliet, anthophylliet en tremoliet.

Het materiaal is middels polarisatiemicroscopie onderzocht, de analyse is uitgevoerd conform NEN 5896.

gebondenheid	serpentijn asbest	amfibool asbest	totaal afgerond
hecht	65000	0,0	65000
niet hecht	0,0	0,0	0,0
totaal afgerond	65000	0,0	

Totaal massa asbest: 65000 mg

ANALYSECERTIFICAAT

Projectcode : 1304271
Uw project omschrijving : 2022012919-SOL015389
Opdrachtgever : Eurofins Analytico B.V.

Opmerkingen m.b.t. analyses

Opmerking(en) algemeen

De volgende informatie is indien van toepassing verstrekt door de opdrachtgever:
Project omschrijving, Monsterreferentie(s), Opgegeven bemonsteringsdatum, Matrix, Monsterdiepte, Potnr (Barcode), Veldgegevens, Veldwaarnemingen en Bemonsteringsdata. De opgegeven bemonsteringsdatum kan van invloed zijn op de geldigheid van de resultaten.

Asbest

Individuele monsters van dit project zijn als asbest verdacht gekwalificeerd. De analysedeelmonsters zijn met beschermende maatregelen in het laboratorium in behandeling genomen.

Opmerking bij project: - Eurofins Omegam heeft het asbestonderzoek in dit/deze monster(s) uitgevoerd volgens de NEN 5898, en zoals beschreven in een aparte bijlage als onderdeel van dit analysecertificaat. Voor de analyseresultaten van het asbestonderzoek geldt dat Eurofins Omegam de analyse heeft uitgevoerd in de monsters die de opdrachtgever, zoals deze staan vermeld in de koptekst van dit analysecertificaat, zelf heeft genomen of laten nemen en aan Eurofins Omegam heeft aangeboden. Eurofins Omegam draagt geen verantwoordelijkheid inzake de herkomst en representativiteit alsmede de veiligheid tijdens de monsterneming.

ANALYSECERTIFICAAT

Projectcode : 1304271
Uw project omschrijving : 2022012919-SOL015389
Opdrachtgever : Eurofins Analytico B.V.

Barcodeschema's

Monstercode	Uw referentie	uw monsterref.	uw diepte	uw barcode
7039507	Afvoer 2701	Afvoer 270	-	1673356MG

ANALYSECERTIFICAAT

Projectcode : 1304271
Uw project omschrijving : 2022012919-SOL015389
Opdrachtgever : Eurofins Analytico B.V.

Analysemethoden in Grond (AS3000)

AS3000

In dit analysecertificaat zijn de met 'S' gemerkte analyses uitgevoerd volgens de analysemethoden beschreven in het "Accreditatieschema Laboratoriumanalyses voor grond-, waterbodem- en grondwateronderzoek (AS SIKB 3000)". Het laboratoriumonderzoek is uitgevoerd volgens de onderstaande analysemethoden. Deze analyses zijn vastgelegd in het geldende accreditatie-certificaat met bijbehorende verrichtingenlijst L086 van Eurofins Omegam BV.

Asbest verzamelmonster :

.....

BIJLAGE

6

GETOETSTE
ANALYSERESULTATEN EN
TOETSINGSWAARDEN

Toetsing volgens BoToVa, module T.1-Beoordeling kwaliteit van grond en bagger bij toepassing op of in de bodem
(Toetsversie 3.0.0, toetskader BBK, SIKB versie 13.3.0, toetsingsdatum: 31-01-2022 - 18:40)

Projectcode SOL015389
Projectnaam Nieuweroord
Monsteromschrijving M306
Monstersoort Grond (AS3000)
Monster conclusie (excl PFAS) **Altijd toepasbaar**

Analyse	Eenheid	SR	BT	BC	BI
monster voorbehandeling			Ja		-
droge stof	%	86.2	86.2		
gewicht artefacten	g	<1			
aard van de artefacten	-	Geen			
organische stof (gloeiverlies)	%	0.6	0.6		
KORRELGROOTTEVERDELING					
lutum (bodem)	% vd DS2.0		2.0		
METALEN					
barium ⁺	mg/kg	<20	54.2	--	
cadmium	mg/kg	<0.2	0.241	<=AW-0.03	
kobalt	mg/kg	<1.5	3.69	<=AW-0.06	
koper	mg/kg	<5	7.24	<=AW-0.22	
kwik ^o	mg/kg	<0.05	0.0503	<=AW0.00	
lood	mg/kg	<10	11	<=AW-0.08	
molybdeen	mg/kg	<0.5	0.35	<=AW-0.01	
nikkel	mg/kg	<3	6.12	<=AW-0.44	
zink	mg/kg	<20	33.2	<=AW-0.18	
POLYCYCLISCHE AROMATISCHE KOOLWATERSTOFFEN					
naftaleen	mg/kg	<0.01	0.007	-	
pak-totaal (10 van VROM) (0.7 factor)	mg/kg	0.13	0.131	<=AW-0.04	
POLYCHLOORBIFENYLEN (PCB)					
som PCB (7) (0.7 factor)	ug/kg	4.9	24.5	<=AW	-
MINERALE OLIE					
totaal olie C10 - C40	mg/kg	<20	70	<=AW-0.02	
PER- EN POLYFLUORALKYLSTOFFEN					
-toetsing uitgevoerd door SGS					
PFBA (perfluorbutaanzuur)	ug/kgds	<0.1	0.07	--	
PFPeA (perfluorpentaanzuur)	ug/kgds	<0.1	0.07	--	
PFHxA (perfluorhexaanzuur)	ug/kgds	<0.1	0.07	--	
PFHpA (perfluorheptaanzuur)	ug/kgds	<0.1	0.07	--	
PFOA lineair (perfluorocetaanzuur)	ug/kgds	<0.1	0.07	--	
PFOA vertakt (perfluorocetaanzuur)	ug/kgds	<0.1	0.07	-	
som PFOA (0.7 factor)	ug/kgds	0.1	0.1	-	
PFNA (perfluornonaanzuur)	ug/kgds	<0.1	0.07	--	
PFDA (perfluordecaanzuur)	ug/kgds	<0.1	0.07	--	
PFUnDA (perfluorundecaanzuur)	ug/kgds	<0.1	0.07	--	
PFDoDA (perfluordodecaanzuur)	ug/kgds	<0.1	0.07	--	
PFTriDA (perfluortridecaanzuur)	ug/kgds	<0.1	0.07	--	
PFTeDA (perfluortetradecaanzuur)	ug/kgds	<0.1	0.07	--	
PFHxDA (perfluorhexadecaanzuur)	ug/kgds	<0.1	0.07	-	
PFODA (perfluorocetadecaanzuur)	ug/kgds	<0.1	0.07	-	
PFBS (perfluorbutaansulfonzuur)	ug/kgds	<0.1	0.07	--	
PFPeS (perfluorpentaansulfonzuur)	ug/kgds	<0.1	0.07	-	
PFHxS (perfluorhexaansulfonzuur)	ug/kgds	<0.1	0.07	--	
PFHpS (perfluorheptaansulfonzuur)	ug/kgds	<0.1	0.07	--	
PFOS lineair (perfluorocetansulfonzuur)	ug/kgds	<0.1	0.07	--	
PFOS vertakt (perfluorocetansulfonzuur)	ug/kgds	<0.1	0.07	-	
som PFOS (0.7 factor)	ug/kgds	0.1	0.1	-	
PFDS (perfluordecaansulfonzuur)	ug/kgds	<0.1	0.07	--	
4:2 FTS (4:2 fluortelomeer sulfonzuur)	ug/kgds	<0.1	0.07	-	
6:2 FTS (6:2 fluortelomeer sulfonzuur)	ug/kgds	<0.1	0.07	-	
8:2 FTS (8:2 fluortelomeer sulfonzuur)	ug/kgds	<0.1	0.07	-	
10:2 FTS (10:2 fluortelomeer sulfonzuur)	ug/kgds	<0.1	0.07	-	
MeFOSAA (n-methyl perfluorocetansulfonamide acetaat)	ug/kgds	<0.1	0.07	-	
EtFOSAA (n-ethyl perfluorocetansulfonamide acetaat)	ug/kgds	<0.1	0.07	-	
PFOSA (perfluorocetansulfonamide)	ug/kgds	<0.1	0.07	--	
MeFOSA (n-methyl perfluorocetansulfonamide)	ug/kgds	<0.1	0.07	-	
8:2 DiPAP (8:2 fluortelomeer fosfaat diester)	ug/kgds	<0.1	0.07	-	

Monstercode 13610459-001
Monsteromschrijving M306 M306 Afvoer 2701 (-)

Verklaring kolommen

SR	Resultaat op het analyserapport
BT	Berekend toetsresultaat (omgerekend naar standaard bodem). Bij organische stof en lutum staan de voor de toetsing gebruikte waarden.
BC	Toetsoordeel
BI	SGS berekende BodemIndex waarde: $=(BT - (S \text{ of } AW)) / (I - (S \text{ of } AW))$

Verklaring toetsingsoordelen

-	Geen toetsoordeel mogelijk
--	Heeft geen normwaarde, zorgplicht van toepassing
+	De normen voor barium zijn ingetrokken. Indien er sprake is van verhoogde bariumgehalten ten opzichte van de natuurlijke achtergrond als gevolg van een antropogene bron, kan dit gehalte door het bevoegd gezag worden beoordeeld op basis van de voormalige interventiewaarde voor barium van 625 mg/kg d.s (waterbodem) en de interventiewaarde voor landbodem van 920 mg/kg (landbodem).
°	Er staan twee interventie waardes beschreven voor kwik in grond in de circulaire bodemsanering (per 1 juli 2013); 4 mg/kg d.s. voor organisch kwik en 36 mg/kg d.s. voor anorganisch kwik. Het analyse resultaat is het gehalte aan kwik. Er kan daarin geen verder onderscheid worden gemaakt tussen de twee soorten. Voor deze toetsing wordt de eis van 36 mg/kg d.s. gehanteerd.
<=AW	Kleiner dan of gelijk aan de achtergrondwaarde
WO	Wonen
IN	Industrie
NT	(Pfas) Niet toepasbaar
⊠	Indien de gebiedskwaliteit niet bekend is blijft de bepalingsgrens de toepassingsnorm voor het toepassen van grond en baggerspecie in grondwaterbeschermingsgebieden.
,zp	Interventiewaarde ontbreekt, zorgplicht van toepassing.
>I	Groter dan interventiewaarde
>(ind)I	INEV (Indicatieve interventiewaarde) wordt overschreden
NT>I	Niet toepasbaar > interventiewaarde
NT	Niet toepasbaar
BT/BC	gemiddelde op basis van standaard bodemtype (humus 10% en lutum 25%)
gem	

Kleur informatie

Rood	overschrijding klasse B / Interventiewaarde, nooit toepasbaar
Oranje	>= Tussenwaarde (BI ligt tussen 0.5 en 1) of groter dan de B waarde (component niveau)
	Klasse wonen of klasse industrie (monsterniveau)
Blauw	>= Achtergrond waarde, industrie of wonen op component niveau

Normenblad

Toetskeuze: T.1: Beoordeling kwaliteit van grond en bagger bij toepassing op of in de bodem

Analyse	Eenheid	AW	Wo	Ind	I
METALEN					
cadmium	mg/kg	0.6	1.2	4.3	13
kobalt	mg/kg	15	35	190	190
koper	mg/kg	40	54	190	190
kwik°	mg/kg	0.15	0.83	4.8	36
lood	mg/kg	50	210	530	530
molybdeen	mg/kg	1.5	88	190	190
nikkel	mg/kg	35	39	100	100
zink	mg/kg	140	200	720	720
POLYCYCLISCHE AROMATISCHE KOOLWATERSTOFFEN					
pak-totaal (10 van VROM) (0.7 factor)	mg/kg	1.5	6.8	40	40
POLYCHLOORBIFENYLEN (PCB)					
som PCB (7) (0.7 factor)	ug/kg	20	40	500	1000
MINERALE OLIE					
totaal olie C10 - C40	mg/kg	190	190	500	5000
PER- EN POLYFLUORALKYLSTOFFEN-toetsing uitgevoerd door SGS					
PFBA (perfluorbutaanzuur)	ug/kg	1.4	3	3	--
PFPeA (perfluorpentaanzuur)	ug/kg	1.4	3	3	--
PFHxA (perfluorhexaanzuur)	ug/kg	1.4	3	3	--
PFHpA (perfluorheptaanzuur)	ug/kg	1.4	3	3	--
PFOA lineair (perfluorocetaanzuur)	ug/kg	--	--	--	--
PFOA vertakt (perfluorocetaanzuur)	ug/kg	--	--	--	--
som PFOA (0.7 factor)	ug/kg	1.9	7	7	1100
PFNA (perfluoronaanzuur)	ug/kg	1.4	3	3	--

PFDA (perfluordecaanzuur)	ug/kg	1.4	3	3	--
PFUnDA (perfluorundecaanzuur)	ug/kg	1.4	3	3	--
PFDoDA (perfluordodecaanzuur)	ug/kg	1.4	3	3	--
PFTTrDA (perfluortridecaanzuur)	ug/kg	1.4	3	3	--
PFTeDA (perfluortetradecaanzuur)	ug/kg	1.4	3	3	--
PFHxDA (perfluorhexadecaanzuur)	ug/kg	1.4	3	3	--
PFODA (perfluoroctadecaanzuur)	ug/kg	1.4	3	3	--
PFBS (perfluorbutaansulfonzuur)	ug/kg	1.4	3	3	--
PFPeS (perfluorpentaansulfonzuur)	ug/kg	1.4	3	3	--
PFHxS (perfluorhexaansulfonzuur)	ug/kg	1.4	3	3	--
PFHpS (perfluorheptaansulfonzuur)	ug/kg	1.4	3	3	--
PFOS lineair (perfluoroctaansulfonzuur)	ug/kg	--	--	--	--
PFOS vertakt (perfluoroctaansulfonzuur)	ug/kg	--	--	--	--
som PFOS (0.7 factor)	ug/kg	1.4	3	3	110
PFDS (perfluordecaansulfonzuur)	ug/kg	1.4	3	3	--
4:2 FTS (4:2 fluortelomeer sulfonzuur)	ug/kg	1.4	3	3	--
6:2 FTS (6:2 fluortelomeer sulfonzuur)	ug/kg	1.4	3	3	--
8:2 FTS (8:2 fluortelomeer sulfonzuur)	ug/kg	1.4	3	3	--
10:2 FTS (10:2 fluortelomeer sulfonzuur)	ug/kg	1.4	3	3	--
MeFOSAA (n-methyl perfluoroctaansulfonamide acetaat)	ug/kg	1.4	3	3	--
EtFOSAA (n-ethyl perfluoroctaansulfonamide acetaat)	ug/kg	1.4	3	3	--
PFOSA (perfluoroctaansulfonamide)	ug/kg	1.4	3	3	--
MeFOSA (n-methyl perfluoroctaansulfonamide)	ug/kg	1.4	3	3	--
8:2 DiPAP (8:2 fluortelomeer fosfaat diester)	ug/kg	1.4	3	3	--

Legenda normenblad

AW	= Achtergrondwaarden
WO	= Maximale waarden bodemfunctieklaas woen
IND	= Maximale waarden bodemfunctieklaas industrie
I	= Interventiewaarden

Normen en definities <http://www.rwsleefomgeving.nl/onderwerpen/bodem-ondergrond/bbk/instrumenten/botova/downloads>

ASBESTGEHALTE DEELLOCATIE

Projectnaam Nieuweroord
Projectnummer SOL015389
Onderzoek Verkennend Onderzoek - NEN5707



Deellocatie	DL001	Oppervlakte	m2
--------------------	--------------	--------------------	-----------

			GEWOGEN ASBESTGEHALTE (mg/kg ds)			
TRAJECTEN						
Traject	Code	Gat code	Ondergrens	Bovengrens	Gemiddeld	TOETS
1	TR001	Afvoer	1436,2	3591,0	2513,6	
Gemiddeld:			1436,2	3591,0	2513,6	>0,5x IW
Opmerkingen			Aannames			

0,5x IW Maximaal gehalte asbest: 50 mg/kg ds

ASBESTGEHALTE TRAJECT

Projectnaam Nieuweroord
 Projectnummer SOL015389
 Onderzoek Verkennend Onderzoek - NEN5707



Traject gegevens				TR001		(Afvoer, DL001)		Overige info	
Lengte	0,3 m	Oppervlakte	0,09 m2					Bodemtype	
Breedte	0,3 m	Volume	0,02 m3						
Van	0,0 m-mv	Dichtheid	1,7 kg/dm3						
Tot	0,2 m-mv	Droge Stof (fijn/grof)	84,8 % /	84,4 %				Bijmenging	
Diepte	0,20 m	Massa (M _{lok})	25,95 kg ds						
Factor amfibole asbest		Koppelindex	1						
10 x									

Asbesthoudende materialen >20mm per asbestsoort

Asbestsoort	(g) Massa	Gewogen gehalte (mg/kg ds)			Massa (mg)			Serpentijn (%)			Amfibool (%)		
		Ondergrens	Bovengrens	Gemiddeld	Serpentijn	Amfibool	Gewogen	Ondergrens	Bovengrens	Gemiddeld	Ondergrens	Bovengrens	Gemiddeld
Asbestcement, vlakke plaat	1863,4	1436,21	3590,53	2513,37	65219	0	65219	2,0	5,0	3,5	0,0	0,0	0,0

Gewogen asbestgehalte >20mm	1436,21	3590,53	2513,37	mg/kg ds
-----------------------------	---------	---------	---------	----------

Asbesthoudende materialen <20mm

Asbestgehalte lab (mg/kg)	0	0,5	0,3	Asbestfractie <20mm	86,7 %
---------------------------	---	-----	-----	---------------------	--------

Gewogen asbestgehalte <20mm	0,00	0,43	0,26	mg/kg ds
-----------------------------	------	------	------	----------

Gewogen asbestgehalte traject	1436,21	3590,97	2513,63	mg/kg ds
-------------------------------	---------	---------	---------	----------

Aannames	Opmerkingen
----------	-------------

BIJLAGE

7

AFVOER GROND



De begeleidingsbrief dient naar waarheid ingevuld te worden en is alleen geldig als de verplichte (donkere) velden daartoe bevoegde personen. De donker gearceerde velden zijn ingevuld en de handtekeningen zijn geplaatst door de afzender (zie toelichting op de achterzijde van dit formulier)

BEGELEIDINGSBRIEF

INTERNE COPIE (D) / EXTRA BEWIJS VAN ONTVANGST (B2) (voor ontdoener)

Te gebruiken voor afvalvervoer of

TRANSPORTEN WELKE VALLEN ONDER HET BESLUIT BODEMKWALITEIT

1 ☐ (primaire) Ontdoener 2 ☐ ontvanger 3 ☐ handelaar 4 ☒ bemiddelaar
afzender Grondnet Grondverwerking en Herbebruik BV
straat + nr Houtdraaier 11
postc. + woonpl. 8447 GG Heerenveen
VIHB-nummer FR511686VXHB

2 factuuradres Grondnet Grondverwerking en Herbebruik BV
MELDER
postbus of straat + nr Houtdraaier 11
postc. + woonpl. 8447 GG Heerenveen

3^a ontdoener Gemeente Hoogeveen
TOEPASSER EIGENAAR
straat + nr Raadhuisplein 1
postc. + woonpl. 7901BP Hoogeveen

4^a uitbesteed vervoerder Boekema, VOF
straat + nr Lynbaan 16
postc. + woonpl. 8711 ET Workum
VIHB-nummer FR5108897

5 getransporteerd door: 1 ☐ afzender 2 ☐ ontdoener 3 ☐ ontvanger 4 ☐ inzamelaar 5 ☐ vervoerder 6 ☒ uitbesteed vervoerder
TOEPASSER UITVOERDER
Boekema, VOF
straat + nr Lynbaan 16
postc. + woonpl. 8711 ET Workum
VIHB-nummer
kenteken 27-BNK-1

afvalstroomnummer	gebruikelijke benaming van de afvalstoffen	aantal/ verpakking	eurale code	geschatte verw. hoeveelheid meth. (kg)	kg / m ³
MELDINGNUMMER (UIT MELDSYSTEEM) 01717R220198	MATERIAAL TYPE Niet onder 170503 vallende grond en stenen		17.05.04	A.02	

Weegbonnr. WBT-234338
Ordernr. 2200-007878
Afvalstroomnummer 01717R220198
Kenteken: 27-BNK-1
Vervoerder: VD22STOR
Lotnr. Gemeente Hoogeveen
Klant/Leverancier: BD50884871
Vrachtbriefnummer
Beschrijving afvalstof: Grond voor aanvraag
niet-reinigbaarheid
storten

BEWIJSMIDDEL	Datum:	Tijd:	Gewicht:
VERKLARING TYPE	1-3-2022	8:55	27.440 kg
VERKLARING DOCUMENTNUMMER	1-3-2022	9:02	17.720 kg
VERKLARING ORGANISATIENAAM	Tarra (in-uit)		0 kg
	Nettogewicht		9.720 kg

handtekening afzender	handtekening ontvanger HANDTEKENING TOEPASSER EIGENAAR	handtekening transporteur voor ontvangst der zending met gelijkgenummerde vrachtbrief	handtekening ontvanger (geadresseerde) voor goede ontvangst der zending met gelijk- genummerde vrachtbrief

1 big bag