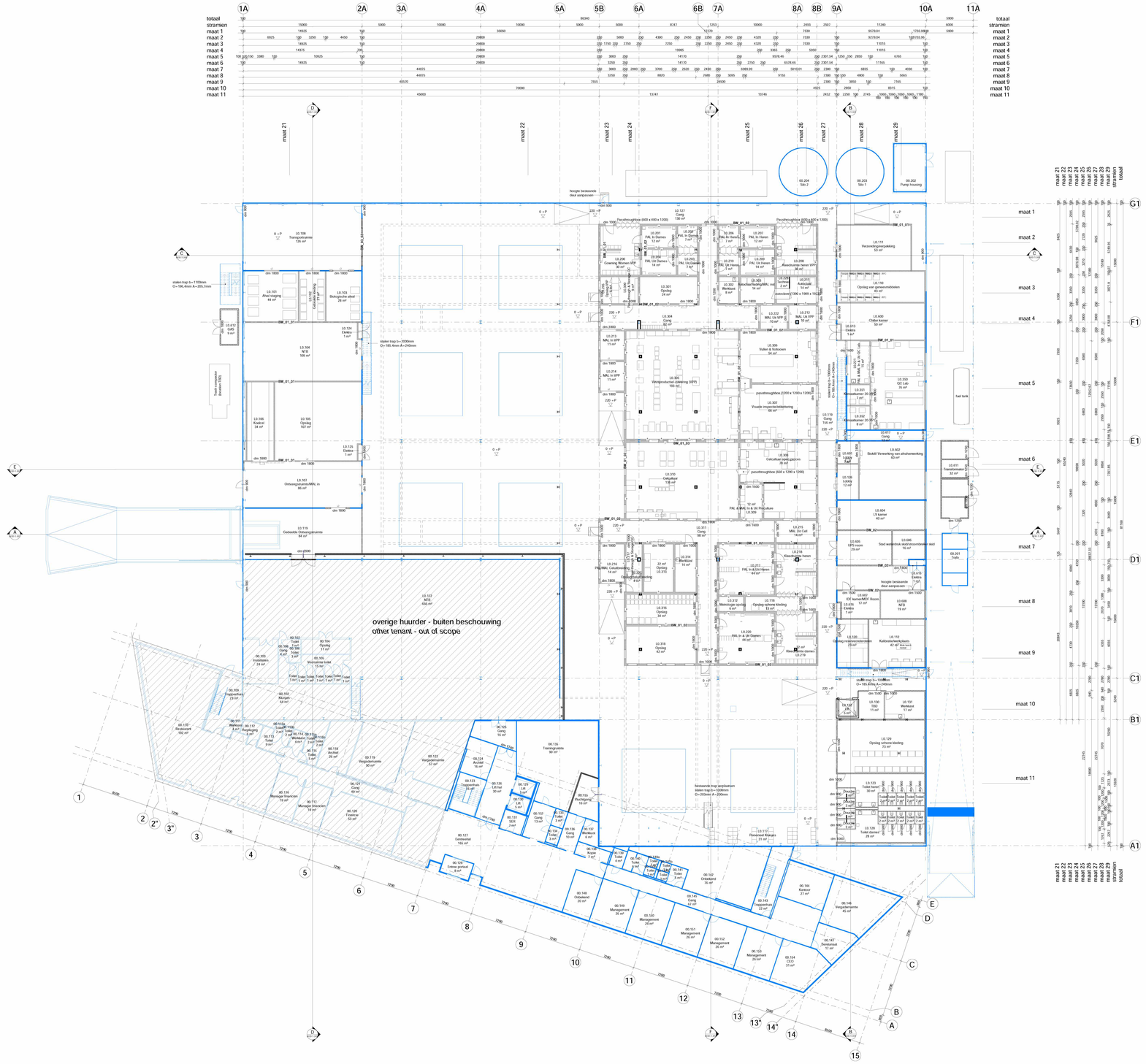

RENVOOI

WANDDOKTEN VOLGENS MAATVOERING TEKENING

- beslaande buitenwanden
- beslaande constructiewe wand
- beslaande scheidingswand
- beslaande gevel satchel/spaneel
- beslaande metalstud wand
- beslaande kalkzandsteen
- BW_01_01 cleanroomwand tweezijdig 150mm
- BW_01_02 cleanroomwand tweezijdig 250mm
- BW_01_03 cleanroomwand tweezijdig 450mm
- BW_02 epoxywand 150mm
- BW_03_01 kalkzandsteen wand 214mm
- BW_03_02 kalkzandsteen wand 150mm
- BW_04 lichte scheidingswand 100mm

- dim1000 diagonaal kozijn
- FWR / FSR hermetieatorsfoer/hermetieatorsfoerpuit
- afvoer afschotrichting
- schacht
- afzuigpunt
- opraalplaats apparaten (indicatief)

BRANDVEILIGHEID

Algemeen
Uitgangspunten brandveiligheid conform rapportage brandveiligheid.
Brand- en rookschedingen volgens rapport brandveiligheid, BWDBO / Sa), Sprinkleremt conform opgave adviseur.

- brandscheiding WBDBO 90min.
- brandscheiding WBDBO 30min.
- brandscheiding WBDBO 20min.
- Pp paniekvluiting, deuren in vluchtrichting zonder sleutel of loose voorwerpen te openen
- zelfsluitend
- 30 a minuten WBDBO, dubbelzijdig brandwerend
- brandsloerghaspel in kast 30m.

ALGEMEEN

- beslaand * beslaande meten in het werk te controleren! *
- sloop

V&G: GLASBEWASSING/GEVELONDERHOUD

OVERIGE EISEN/REGELGEVING

Algemeen
Constructie conform opgave opgevraagde (bekende) en bevestigingen) Uitvoeren.
Gebouw als elektrische eiwen conform bouwbesluit + aanvulling van DPS.
Installaties, waaronder HWA, toilettg, ventilatie, luchtbehandeling, rookbeschrijving (Tika op vloeiopperslaiste) conform opgave DPS.

Peersiaies en specificaties dieren ontstmaal te zrdzlnen aan vigerende regelgeleing en normen en teeens aan Uitgangspuiteiiuiiment / UIRS van de opdrachtgever.

Peilmaten op tekening zijn aangegeven ten bovenkant afgewerkte begane grond vloer tenzij anders aangegeven, inclusief vloerafwerking.

Afschedeing bij woe personen bestemde vloer voozzien van niet bewegelijke afschedeing van deuraiwaldig gehard glas / helwerk met sygiien (b.o.h. > 700mm) Hoogte conform Bouwbesluit. Ciss dient te wiidiren aan NEN 3081.

Exterieur
Alle ruiiaaa kozijnen, deuren en ramen vrisdraen aan weersiandsklasse 2, vlgs NEN 5096 (conform Bouwbesluit).

Kozijnen: Uglas = Ucozijn = max. 1,90 W/m² K (kessaand)

Interieur
Weegbe aeruchd dmnpaals binnenbiauwe en hoofdbouggangen : 0-02m.
Deuiekozijnen (incl. schachtbeveiigeiiiig) uitvoeren in vlakke stompe aluminium, tenzij anders aangegeven.
Laboratoria en cleanroom uitgevoerd in epoxiewandeen. Voorzien van gecertificeerde glazen kaiiterbanen.
Kozijnen in brand en rookschedingen uitevoeren in staal, deuren uitevoeren als kadmiiiraam met glzeuiiiig. Iiii