

[illegible]

Marge	Datum:	
	WijzA:	27-05-2021
	WijzB:	
	WijzC:	
	WijzD:	
	WijzE:	

Project : **Rosestraat**

Onderwerp : Principe details

:

:

Formaat : A3

tel. 010 244 0242
info@marge-architecten.nl
www.marge-architecten.nl

Werk : **A.116.01**

Blad : **Ddbu01**

Schaal : 1:5

Datum : 23-12-2020

Laatst gew : 27-05-2021



Marge architecten bv
Puntegaalstraat 107
3024 EB Rotterdam

INHOUDSOPGAVE							
Detailnr. :	Datum :	Wijzigingsdatum / aanvulling : A	Wijzigingsdatum / aanvulling : B	Wijzigingsdatum / aanvulling : C	Wijzigingsdatum / aanvulling : D	Wijzigingsdatum / aanvulling : E	Aantekeningen:
VOORBLAD							Laatste wijziging 11-11-2011
A inhoud	23-12-2020	27-05-2021					
B inhoud	23-12-2020	27-05-2021					
		27-05-2021					
A geveloverz.	23-12-2020	27-05-2021					
B geveloverz.	23-12-2020	27-05-2021					
C geveloverz.	23-12-2020	27-05-2021					
D geveloverz.	23-12-2020	27-05-2021					
		27-05-2021					
		27-05-2021					
		27-05-2021					
		27-05-2021					
		27-05-2021					
		27-05-2021					
		27-05-2021					
		27-05-2021					
		27-05-2021					
		27-05-2021					
		27-05-2021					
		27-05-2021					
		27-05-2021					
		27-05-2021					
01 02	23-12-2020	27-05-2021					
03	23-12-2020	27-05-2021					
04	23-12-2020	27-05-2021					
05 06	23-12-2020	27-05-2021					
07	23-12-2020	27-05-2021					
08		27-05-2021					
09	23-12-2020	27-05-2021					
11	23-12-2020	27-05-2021					
10	23-12-2020	27-05-2021					
12	23-12-2020	27-05-2021					
13	23-12-2020	27-05-2021					
14	23-12-2020	27-05-2021					
15	23-12-2020	27-05-2021					
16 17	23-12-2020	27-05-2021					
18	23-12-2020	27-05-2021					
19	23-12-2020	27-05-2021					
20 21	23-12-2020	27-05-2021					
22	23-12-2020	27-05-2021					
23	23-12-2020	27-05-2021					
24 25	23-12-2020	27-05-2021					
26 27	23-12-2020	27-05-2021					
28 29	23-12-2020	27-05-2021					

INHOUDSOPGAVE							
Detailnr. :	Datum :	Wijzigingsdatum / aanvulling : A	Wijzigingsdatum / aanvulling : B	Wijzigingsdatum / aanvulling : C	Wijzigingsdatum / aanvulling : D	Wijzigingsdatum / aanvulling : E	Aantekeningen:
30	23-12-2020	27-05-2021					
31	23-12-2020	27-05-2021					
32	23-12-2020	27-05-2021					
33	23-12-2020	27-05-2021					
34	23-12-2020	27-05-2021					
35	23-12-2020	27-05-2021					
36	23-12-2020	27-05-2021					
37	23-12-2020	27-05-2021					
38	39	23-12-2020	27-05-2021				
	40	23-12-2020	27-05-2021				
	41	23-12-2020	27-05-2021				
	42	23-12-2020	27-05-2021				
43	23-12-2020	27-05-2021					
44	23-12-2020	27-05-2021					
45	23-12-2020	27-05-2021					
46	23-12-2020	27-05-2021					
47	27-05-2021						
48	27-05-2021						
49	27-05-2021						
50	27-05-2021						
51	27-05-2021						
52	27-05-2021						
53	27-05-2021						
	27-05-2021						
		27-05-2021					
		27-05-2021					
		27-05-2021					
		27-05-2021					
		27-05-2021					
		27-05-2021					
		27-05-2021					
		27-05-2021					
		27-05-2021					
		27-05-2021					
		27-05-2021					
		27-05-2021					
		27-05-2021					
		27-05-2021					

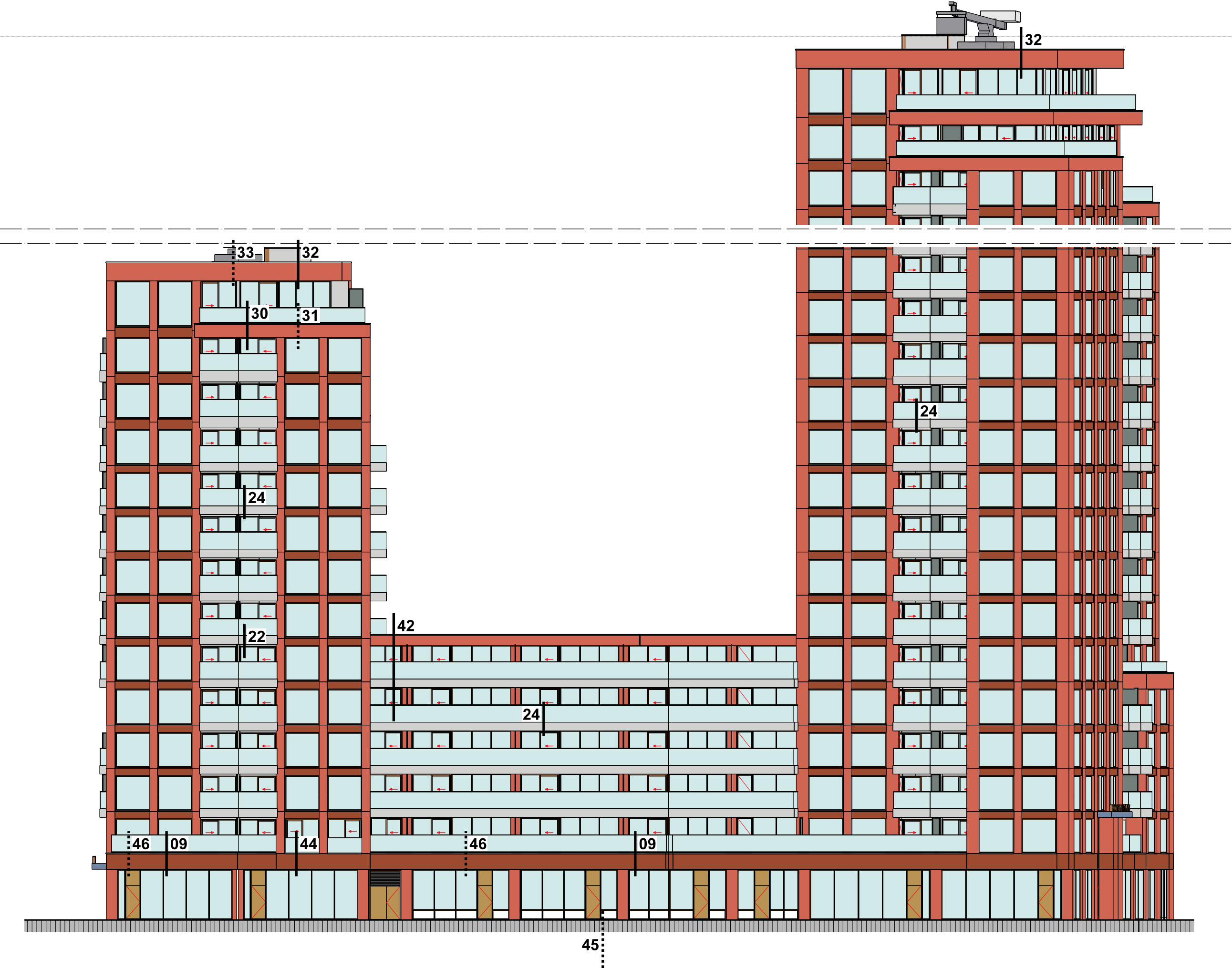

Zuid-oost gevel

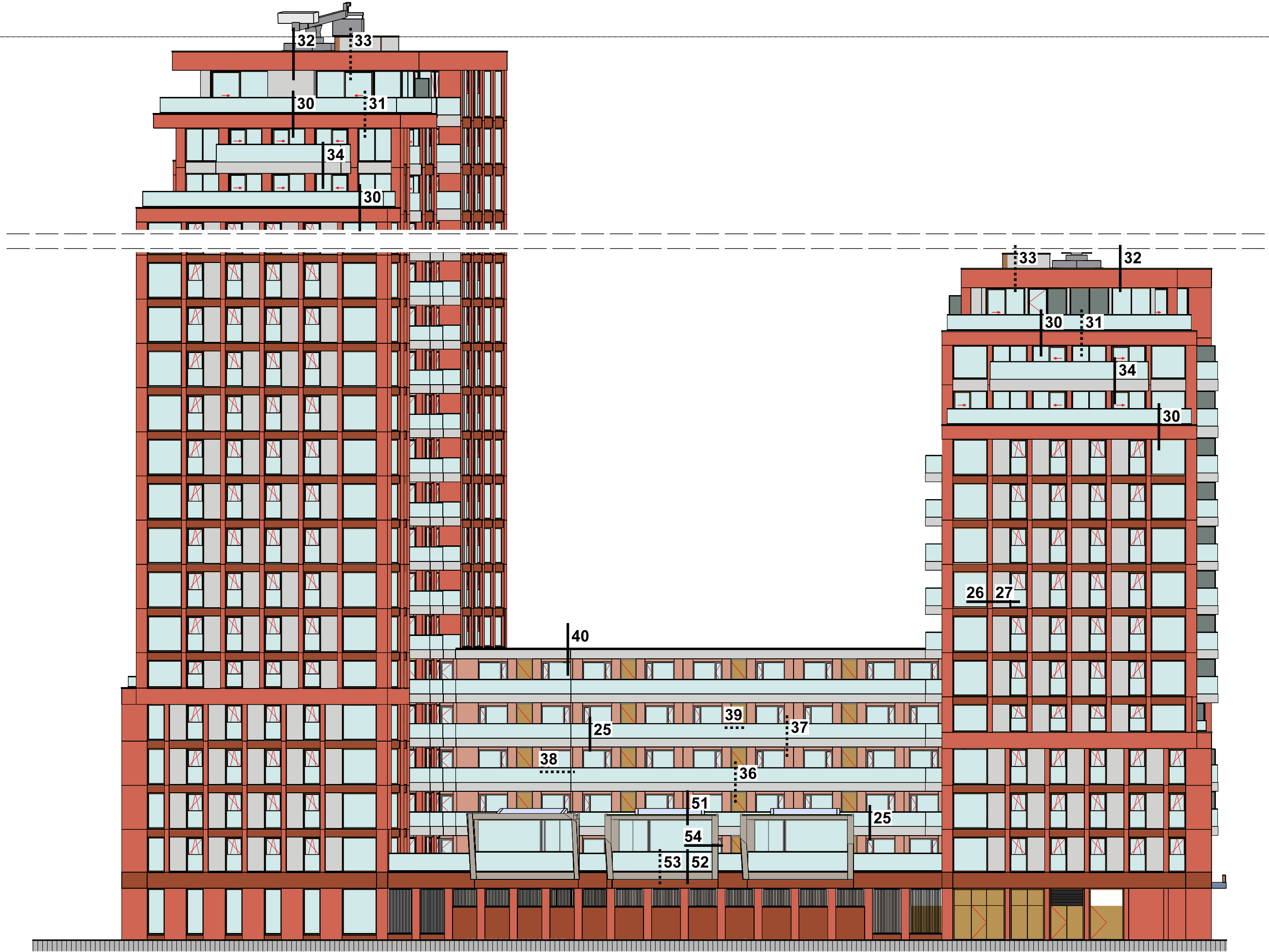

Noord-west gevel

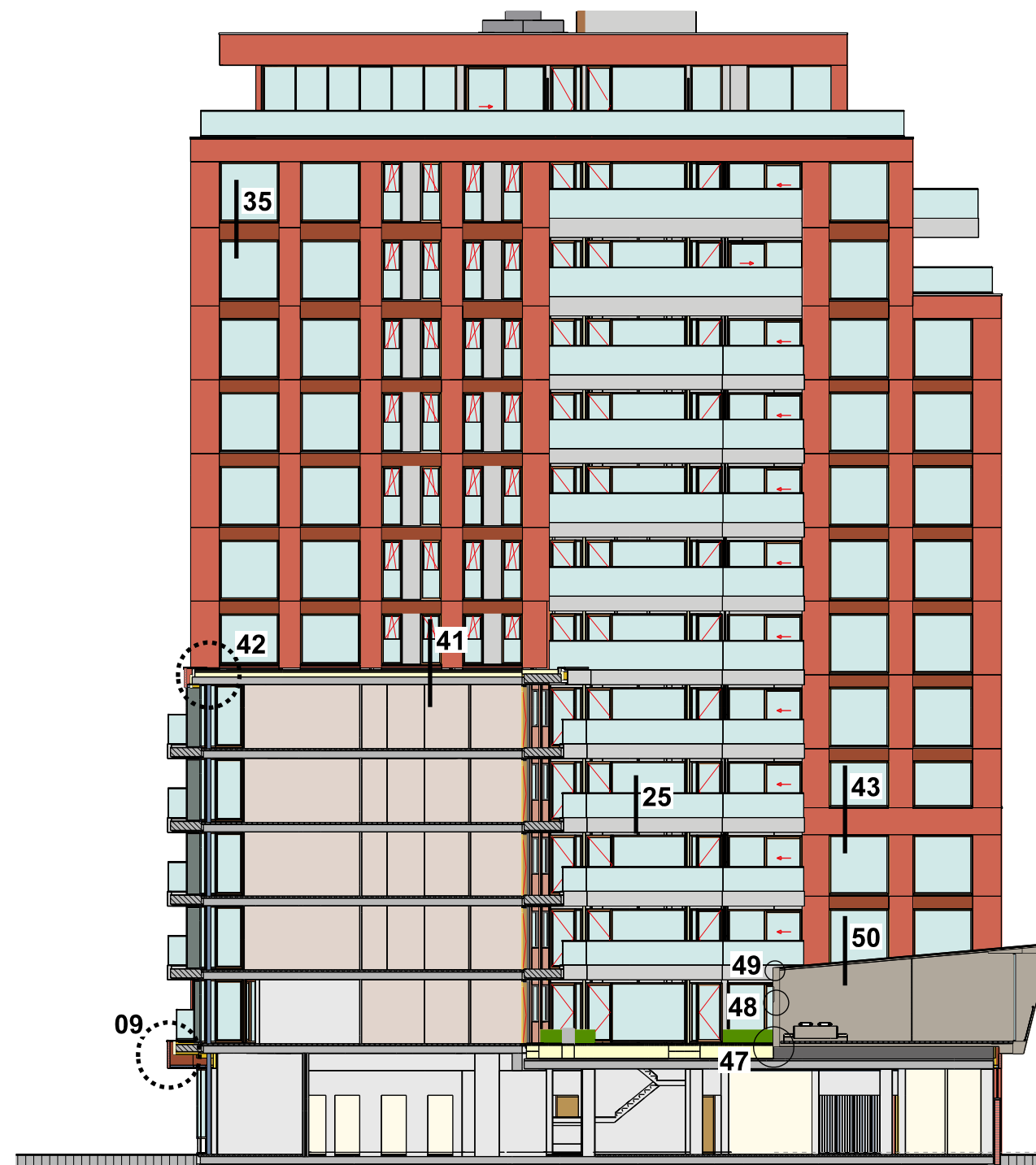
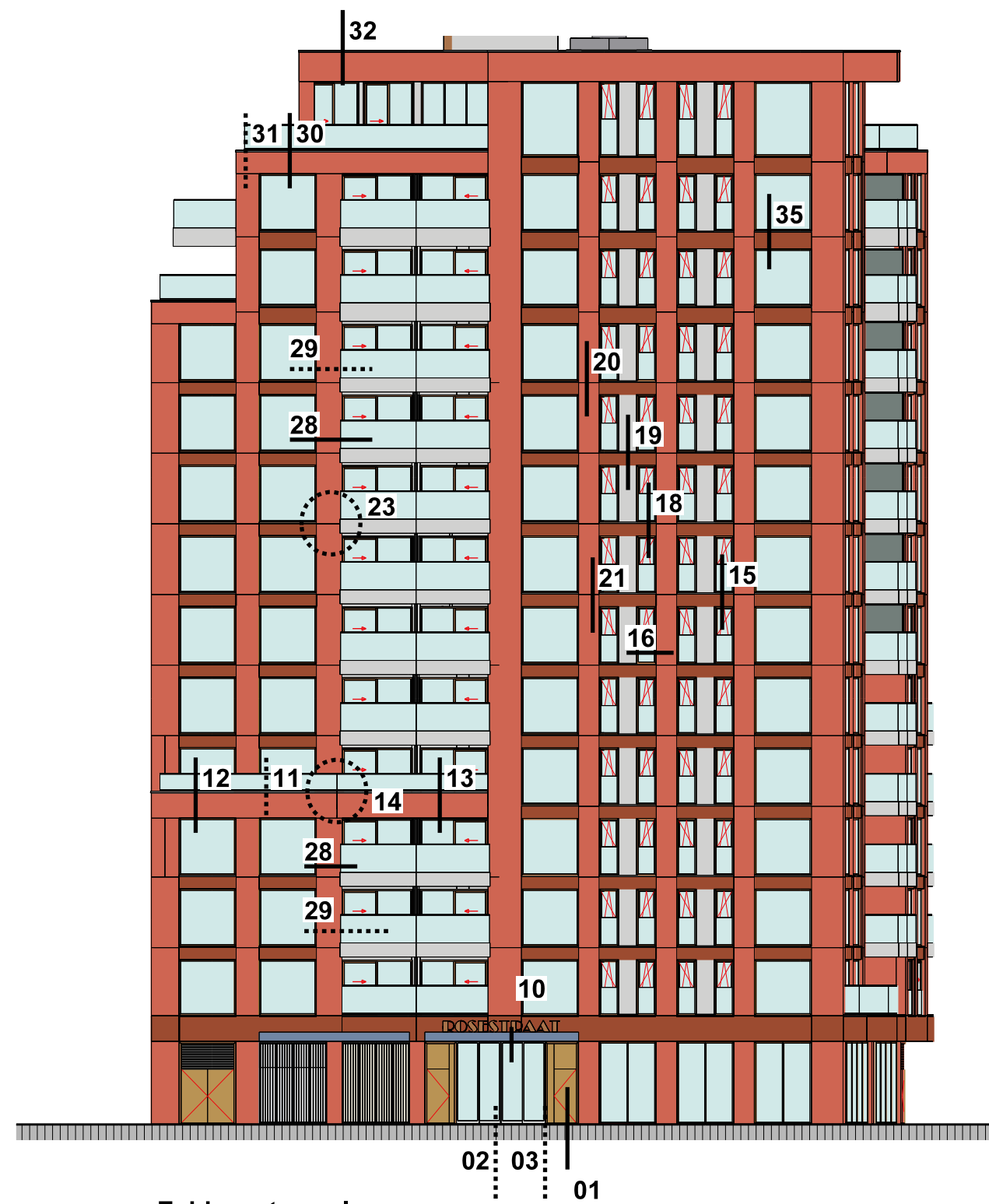

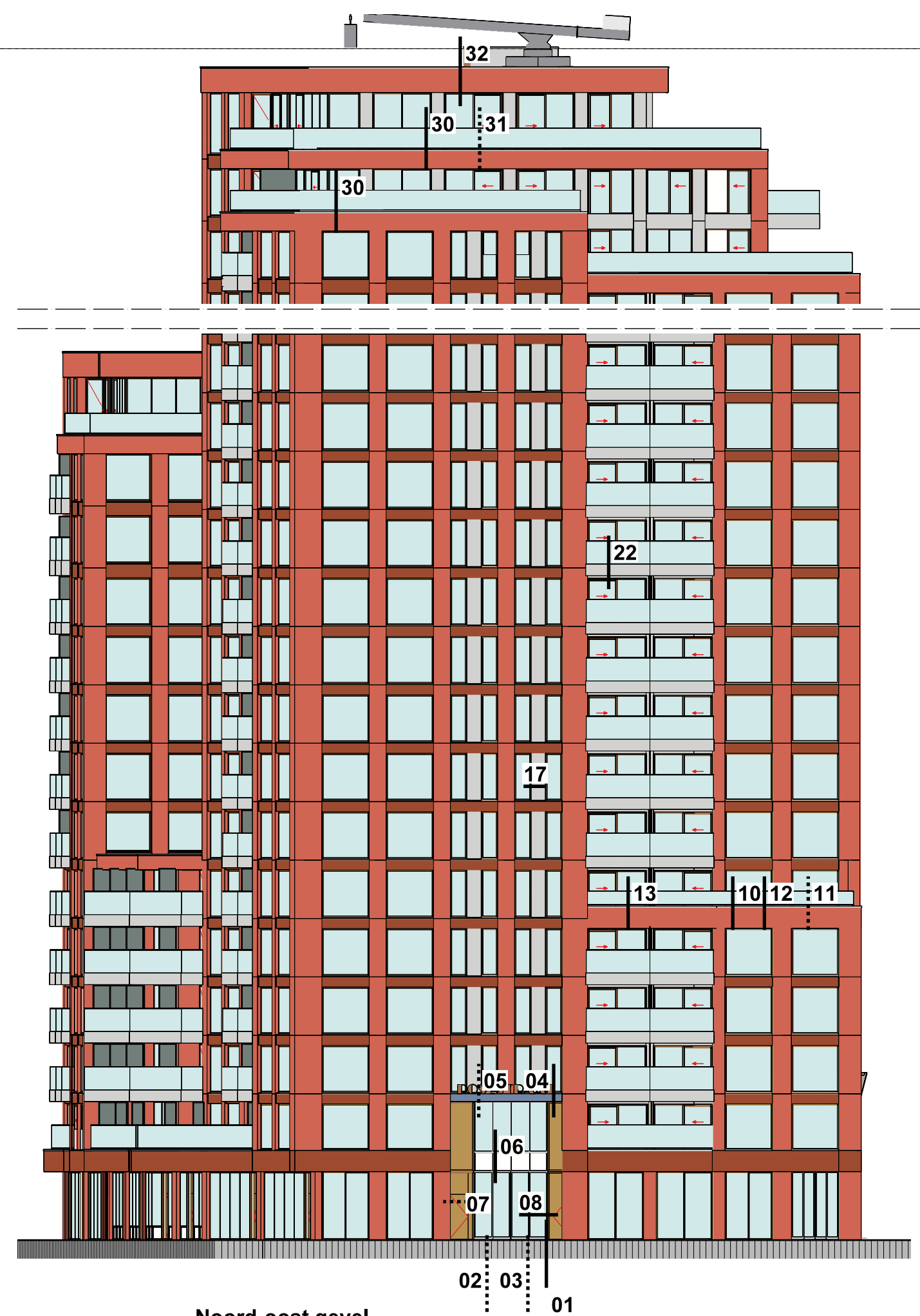
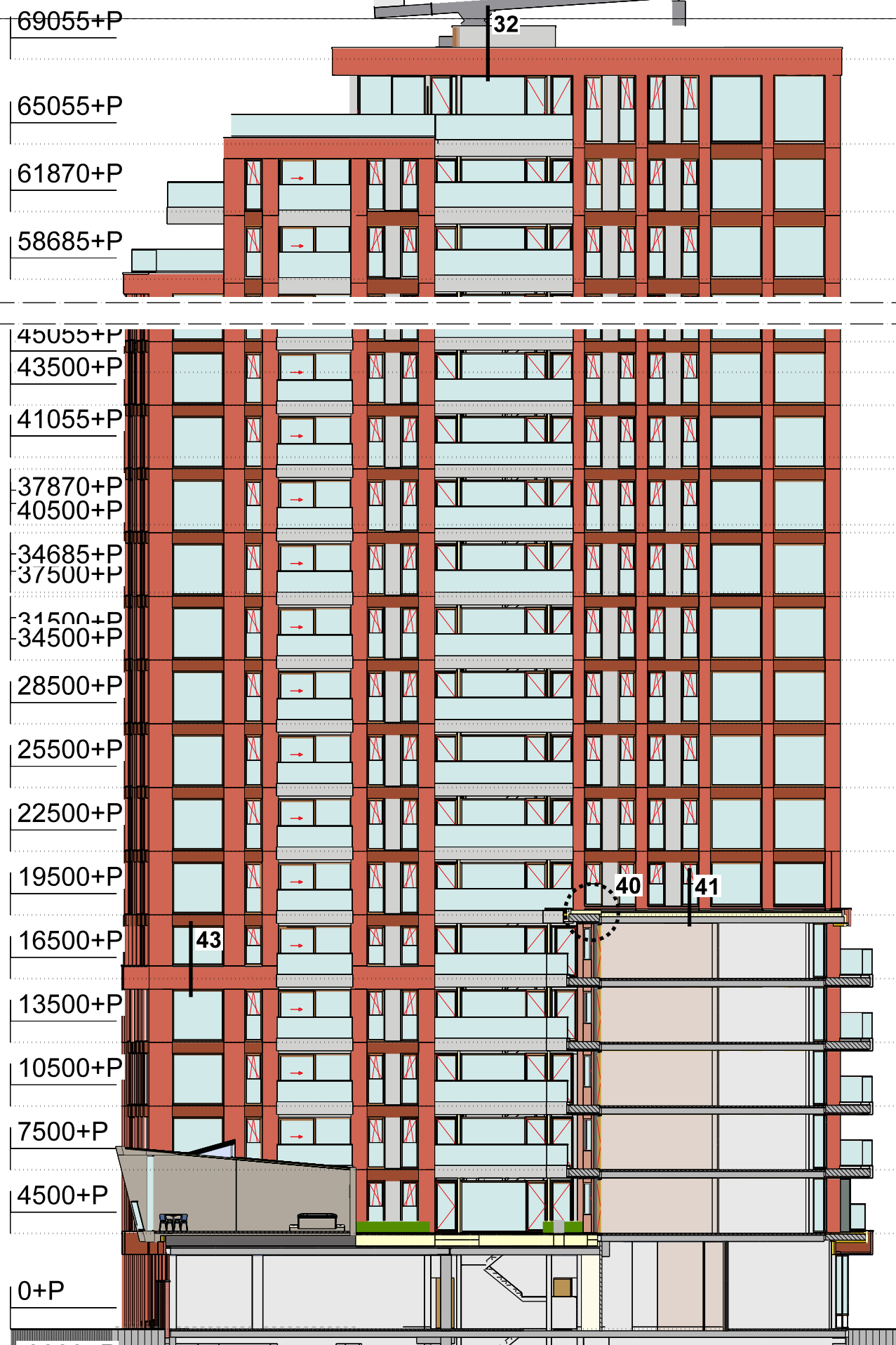

Noord-oost gevel

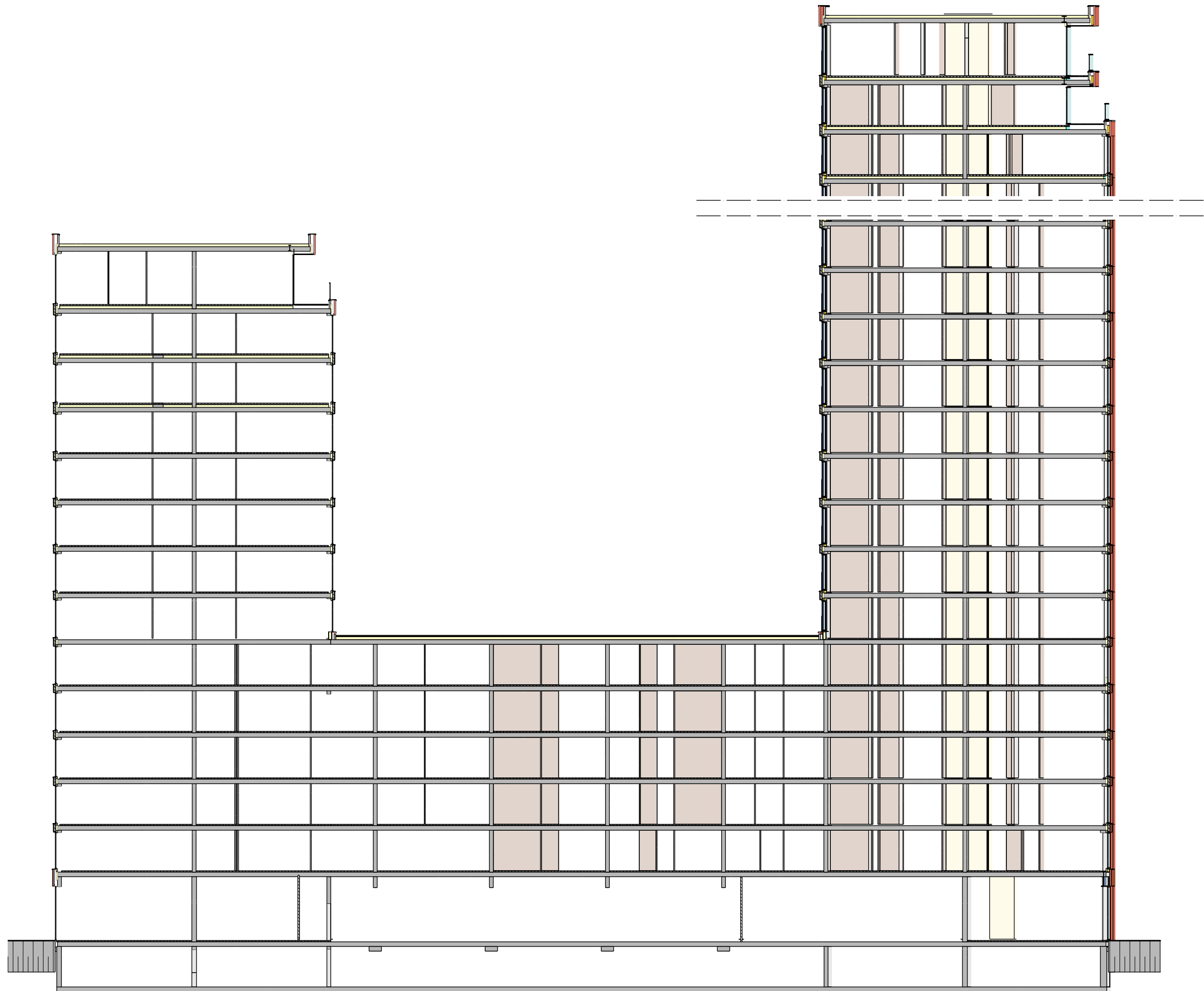



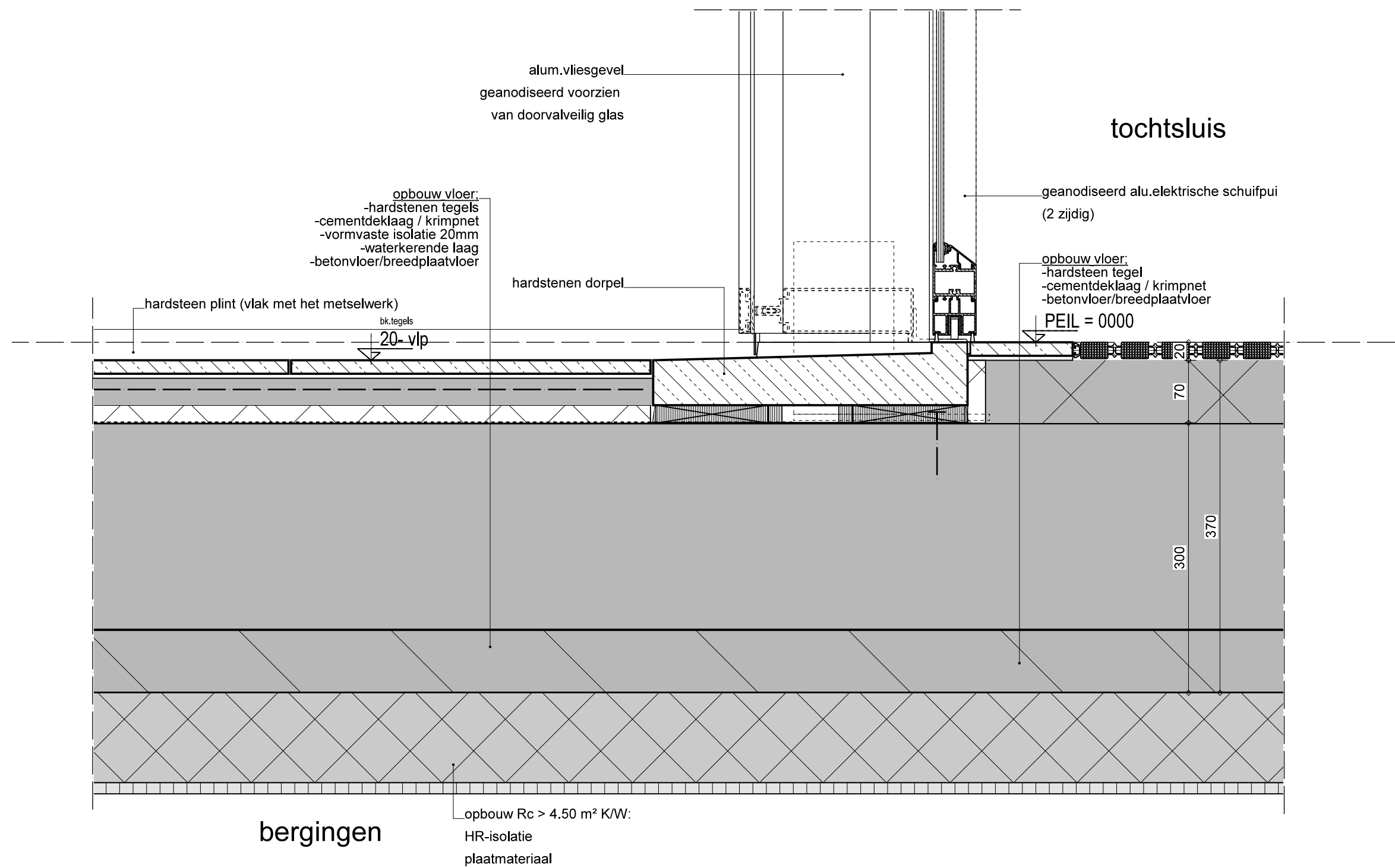

Marge

Datum: 23-12-2020
WijzA: 27-05-2021
WijzB:
WijzC:
WijzD:
WijzE:

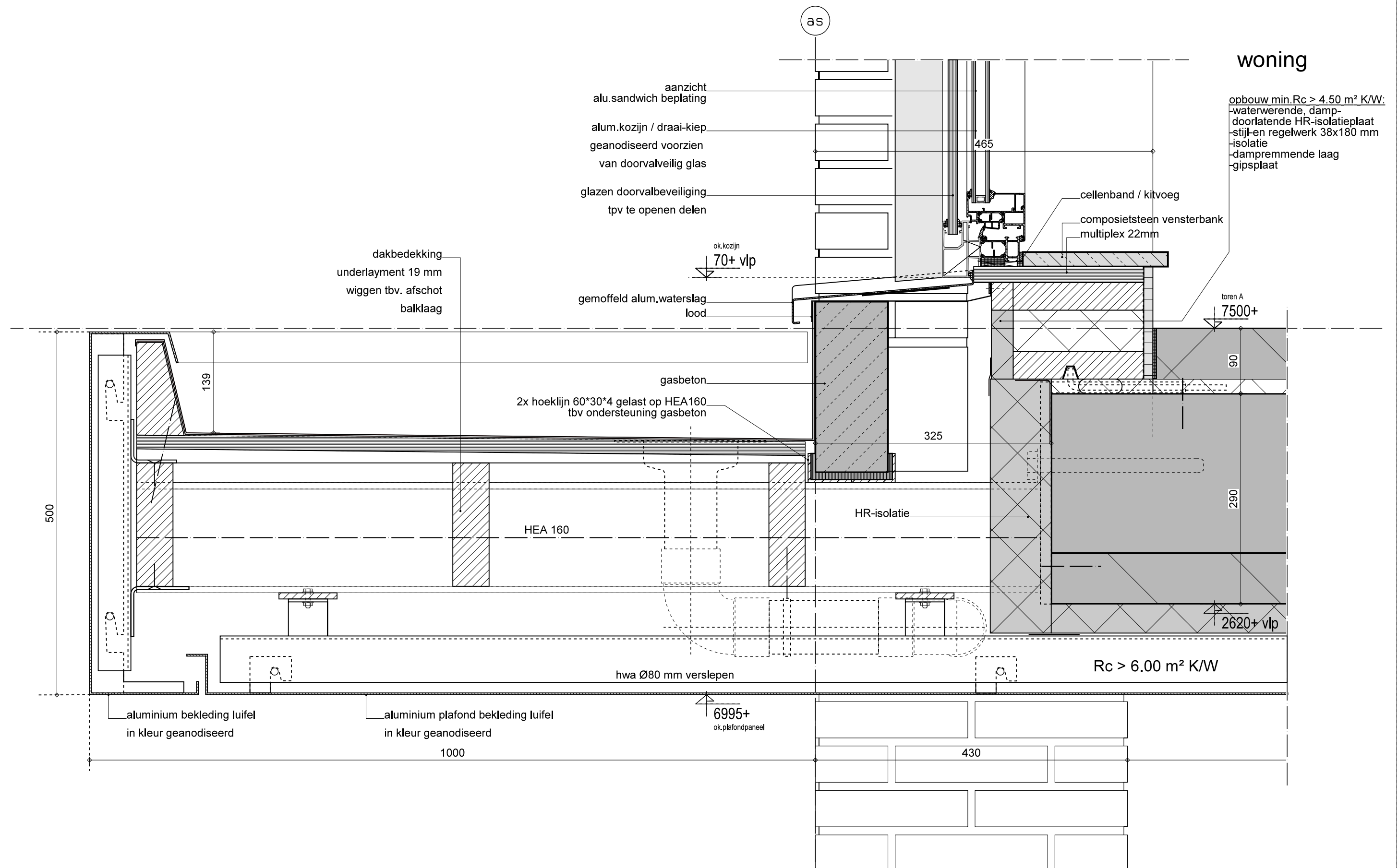

Marge

Datum: 23-12-2020
WijzA: 27-05-2021
WijzB:
WijzC:
WijzD:
WijzE:

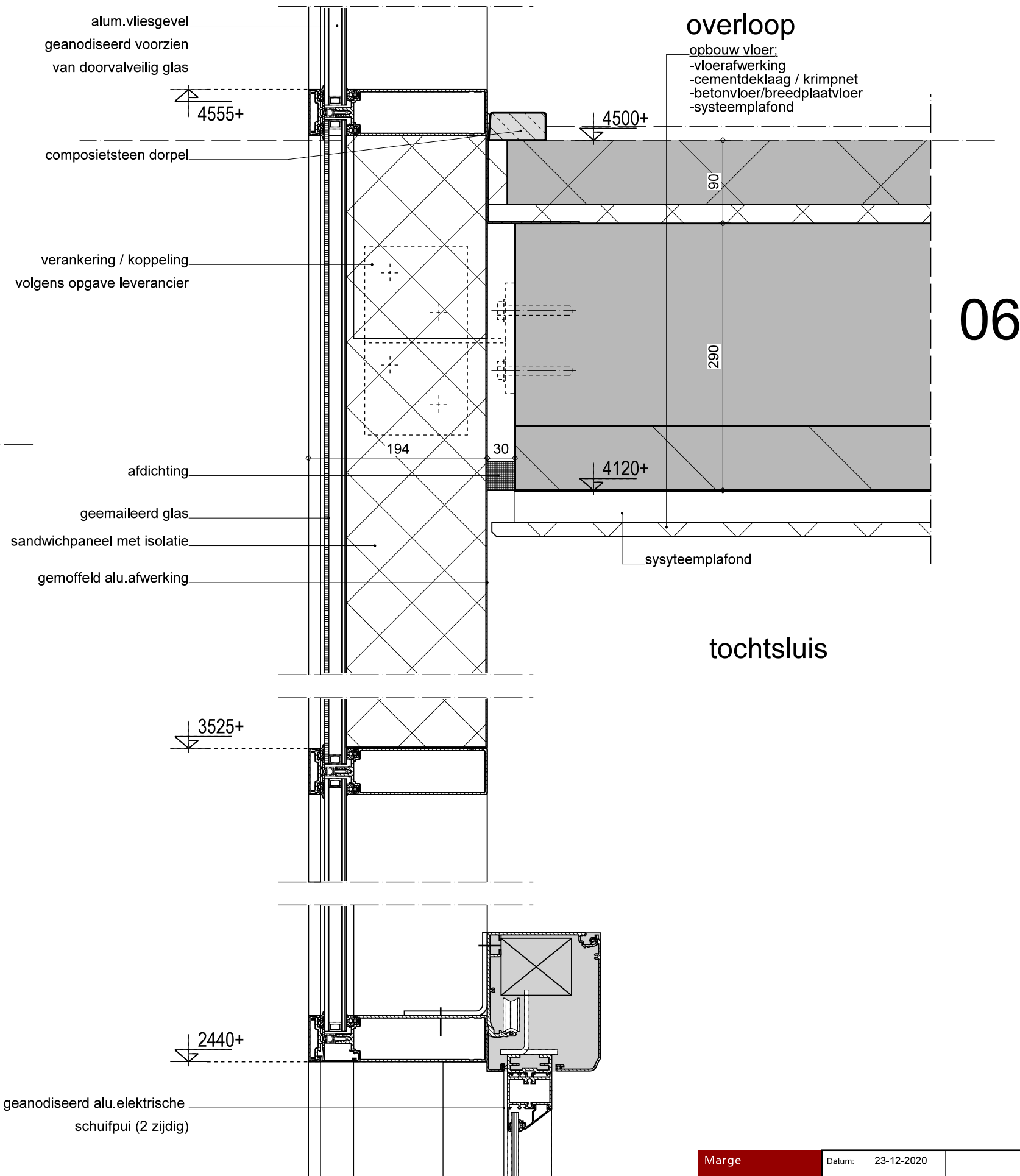
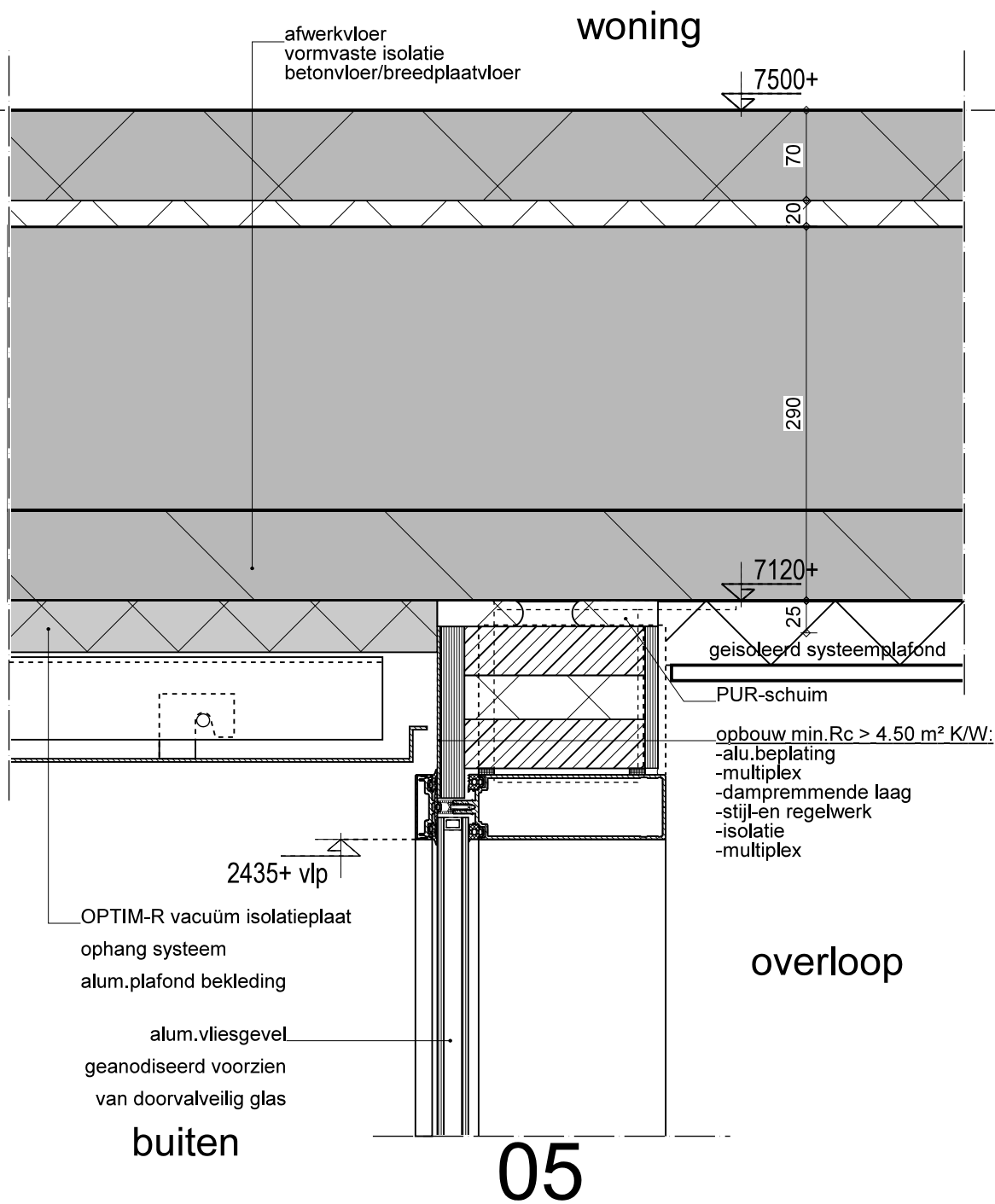

Marge	Datum:	23-12-2020	05 06
	WijzA:	27-05-2021	
	WijzB:		
	WijzC:		
	WijzD:		
	WijzE:		



tochtsluis

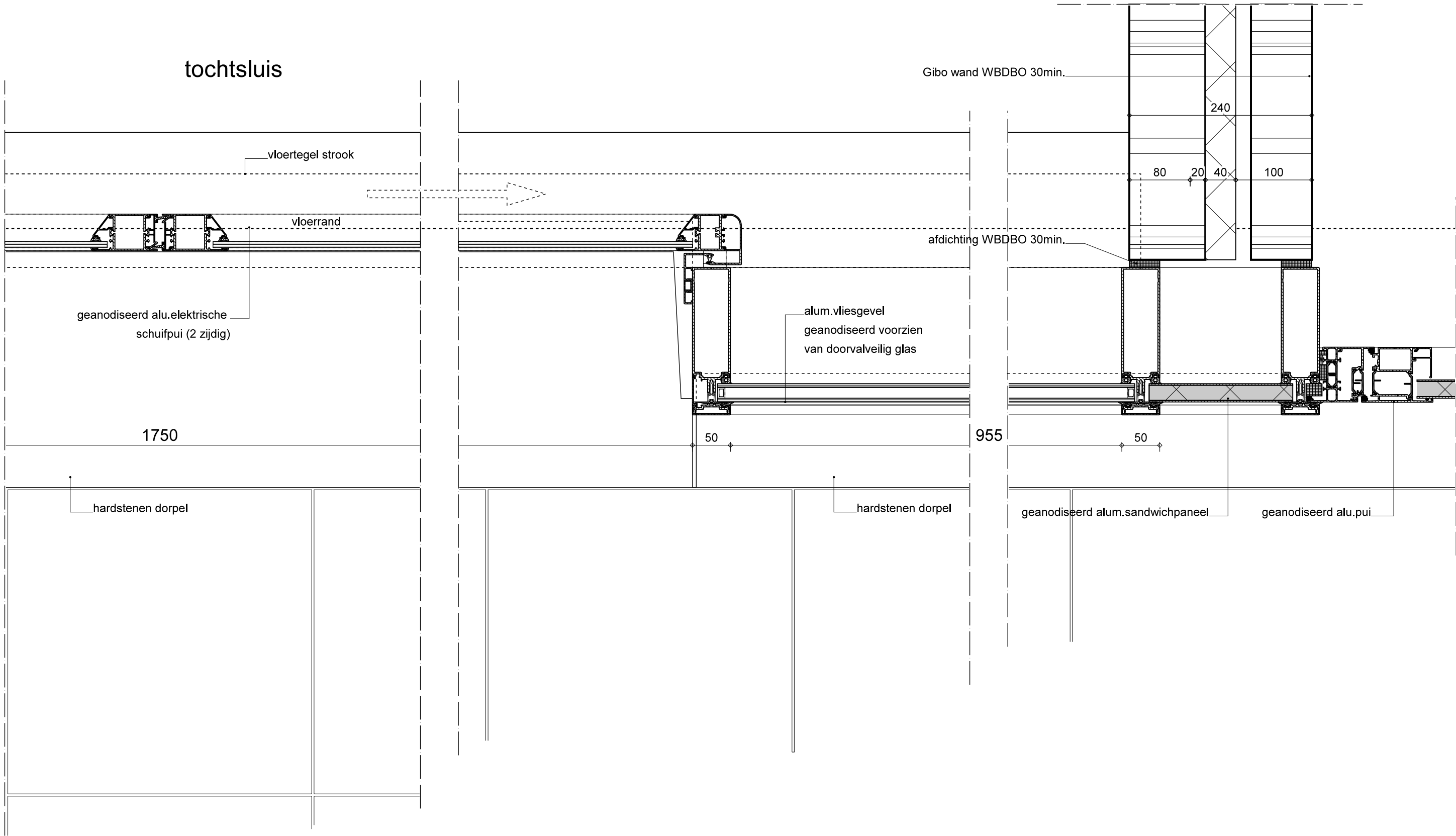

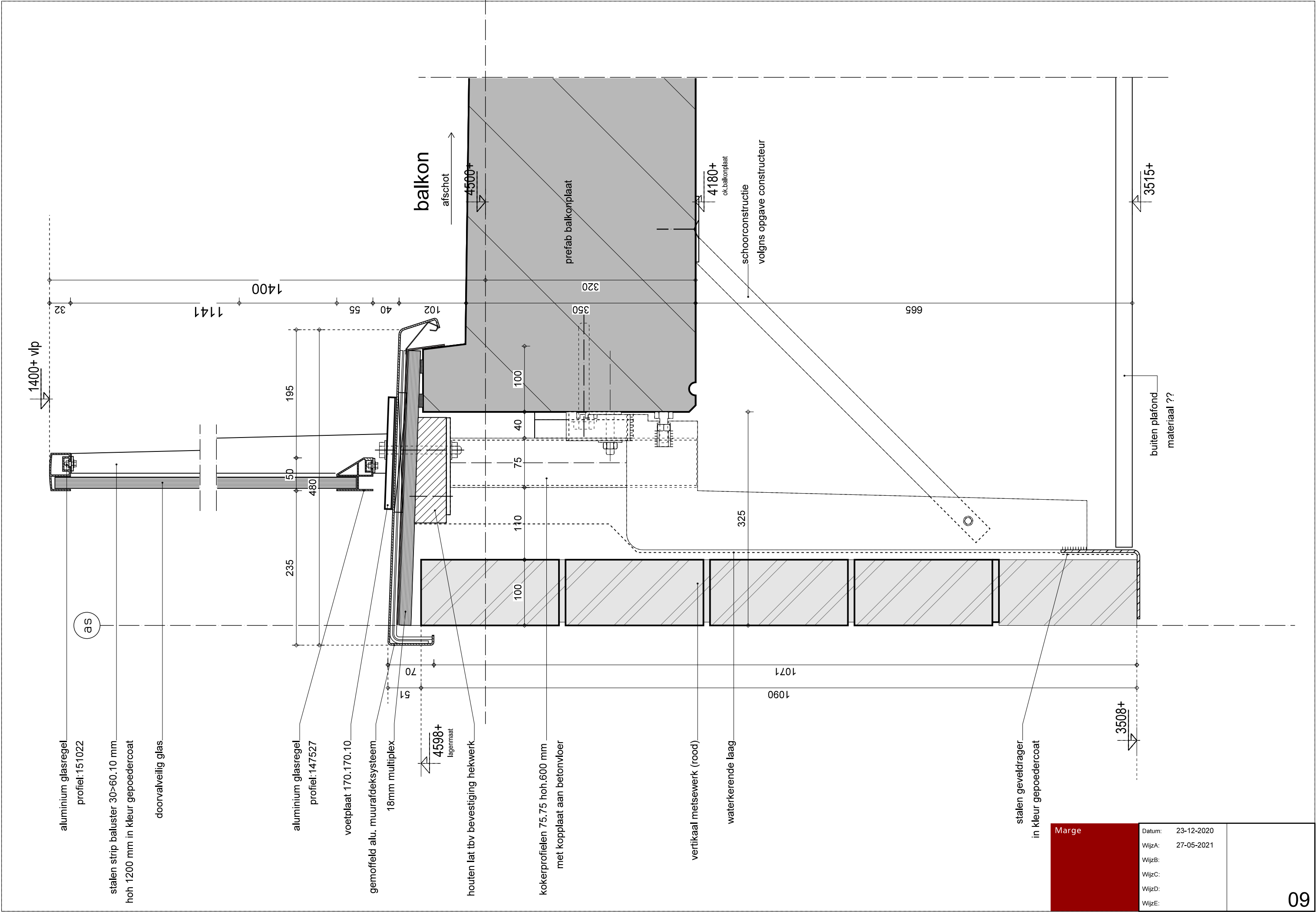

Marge

Datum: 23-12-2020
WijzA: 27-05-2021
WijzB:
WijzC:
WijzD:
WijzE:

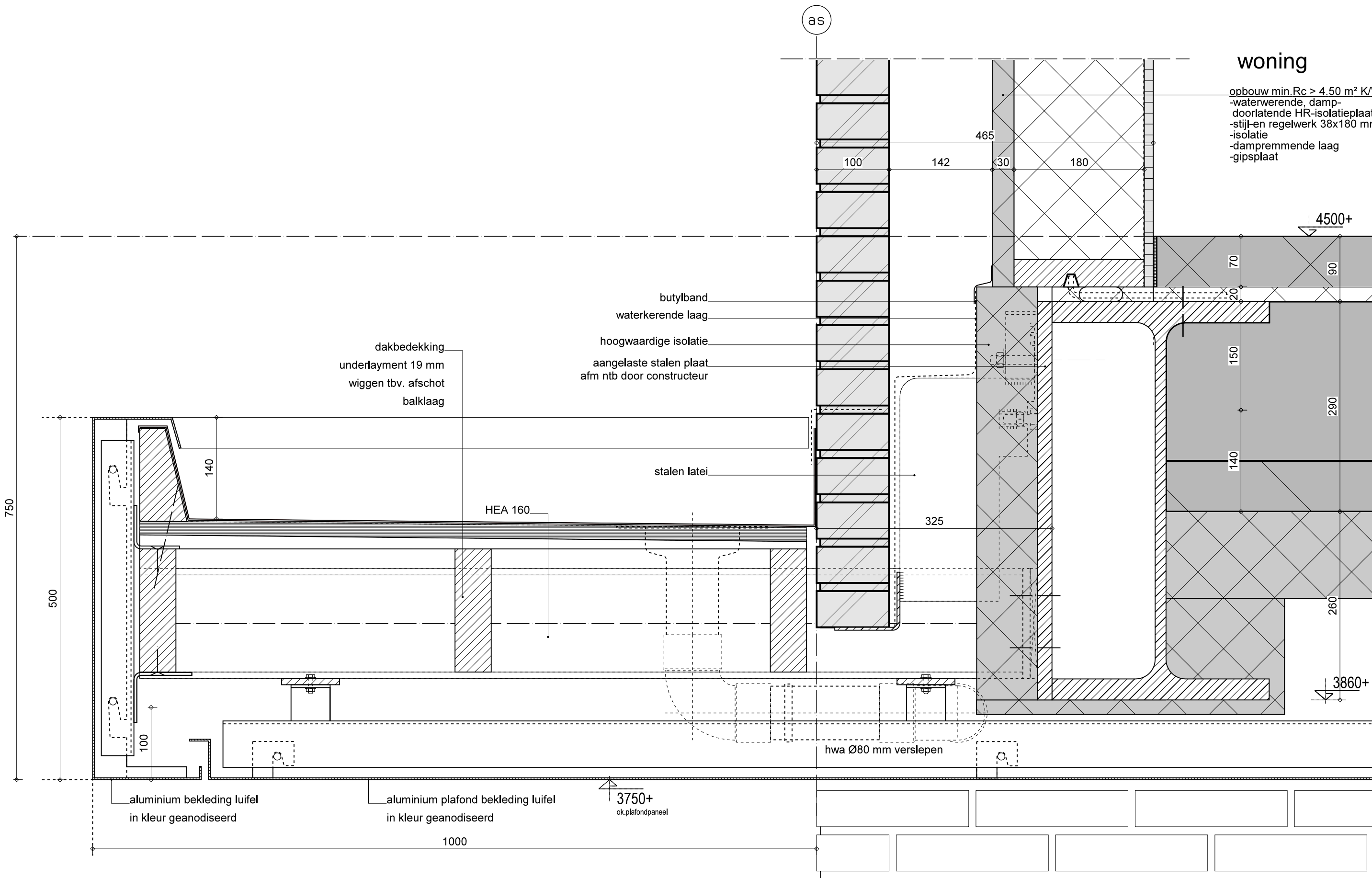

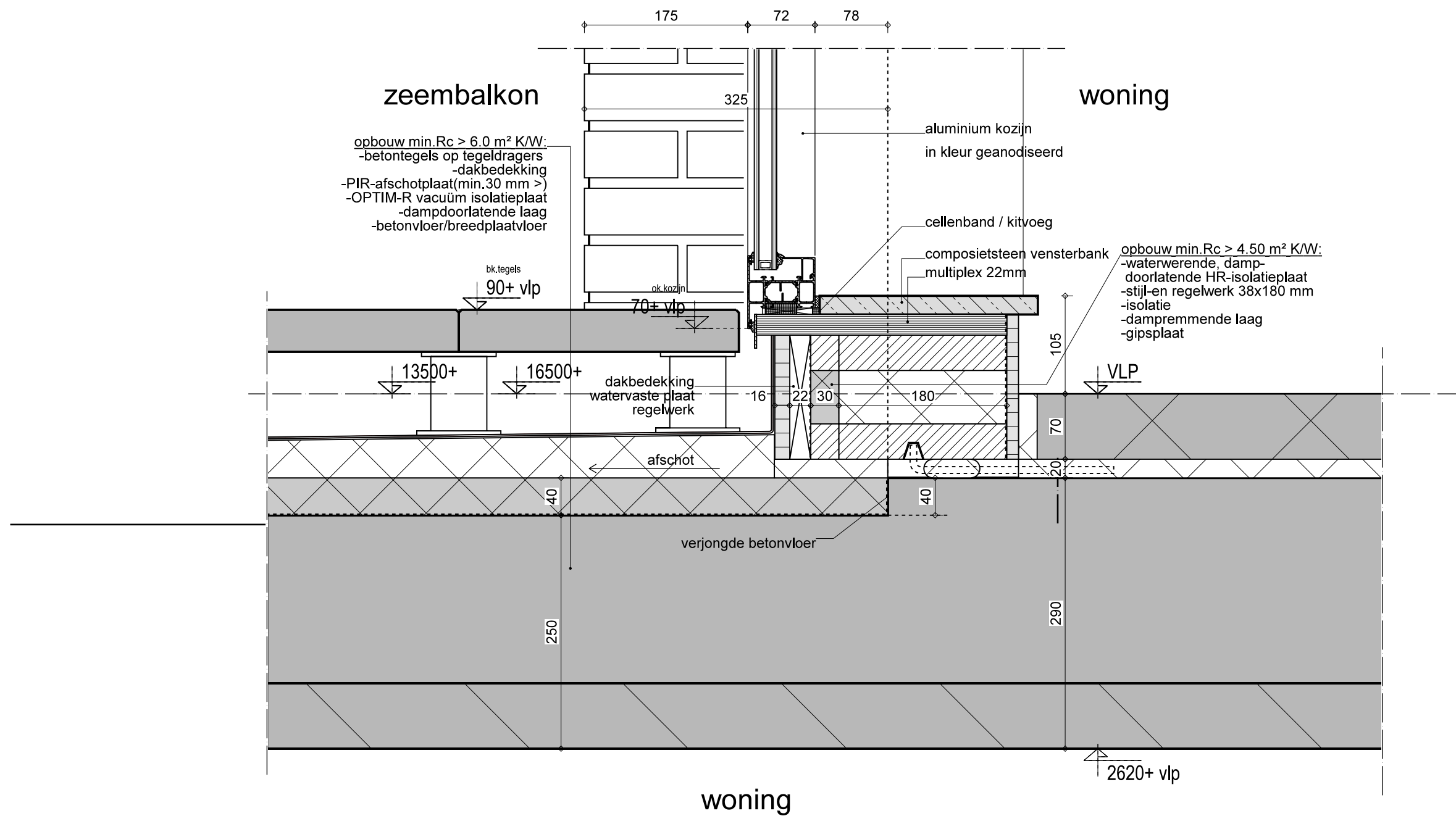

Marge

Datum: 23-12-2020
WijzA: 27-05-2021
WijzB:
WijzC:
WijzD:
WijzE:

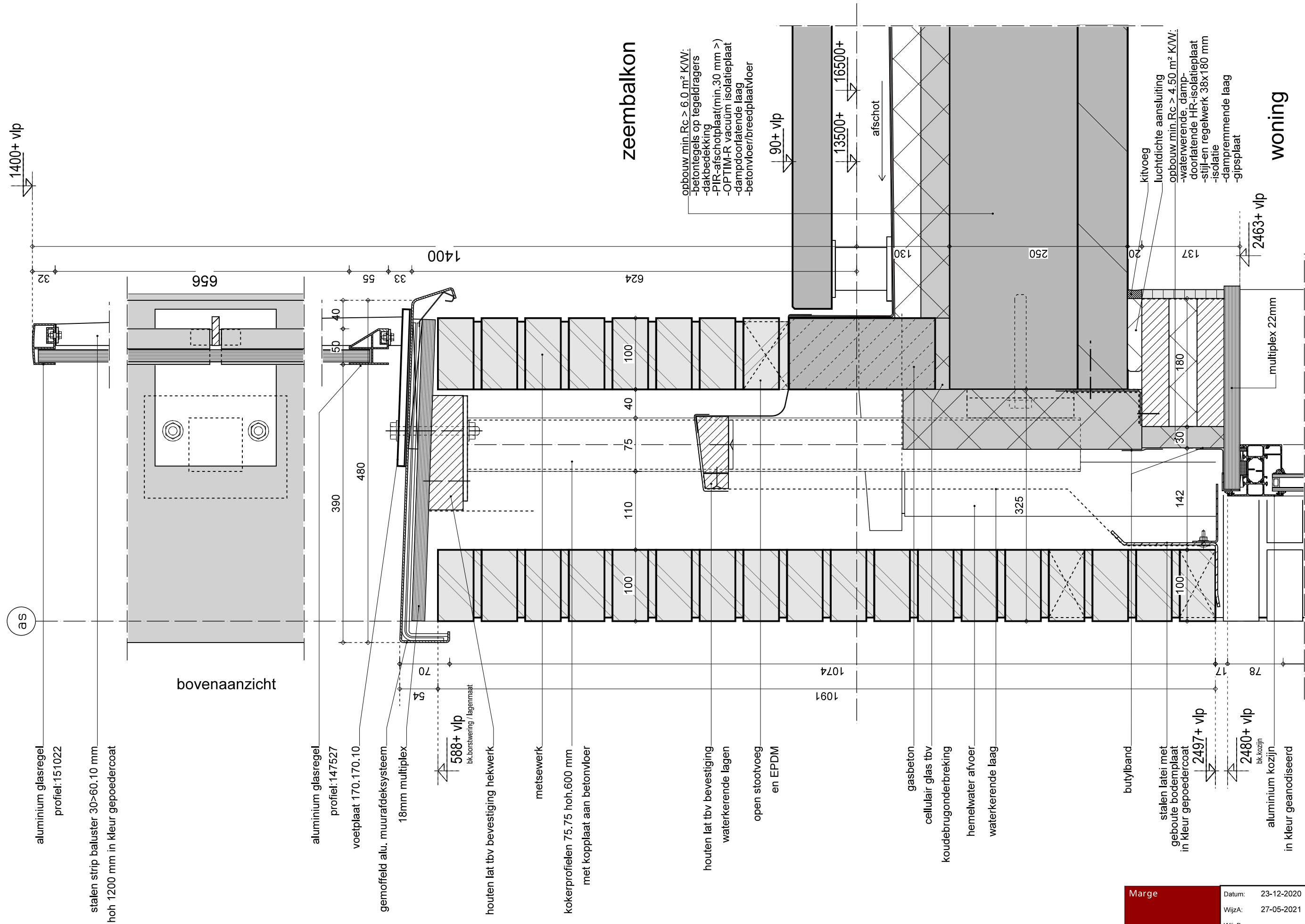

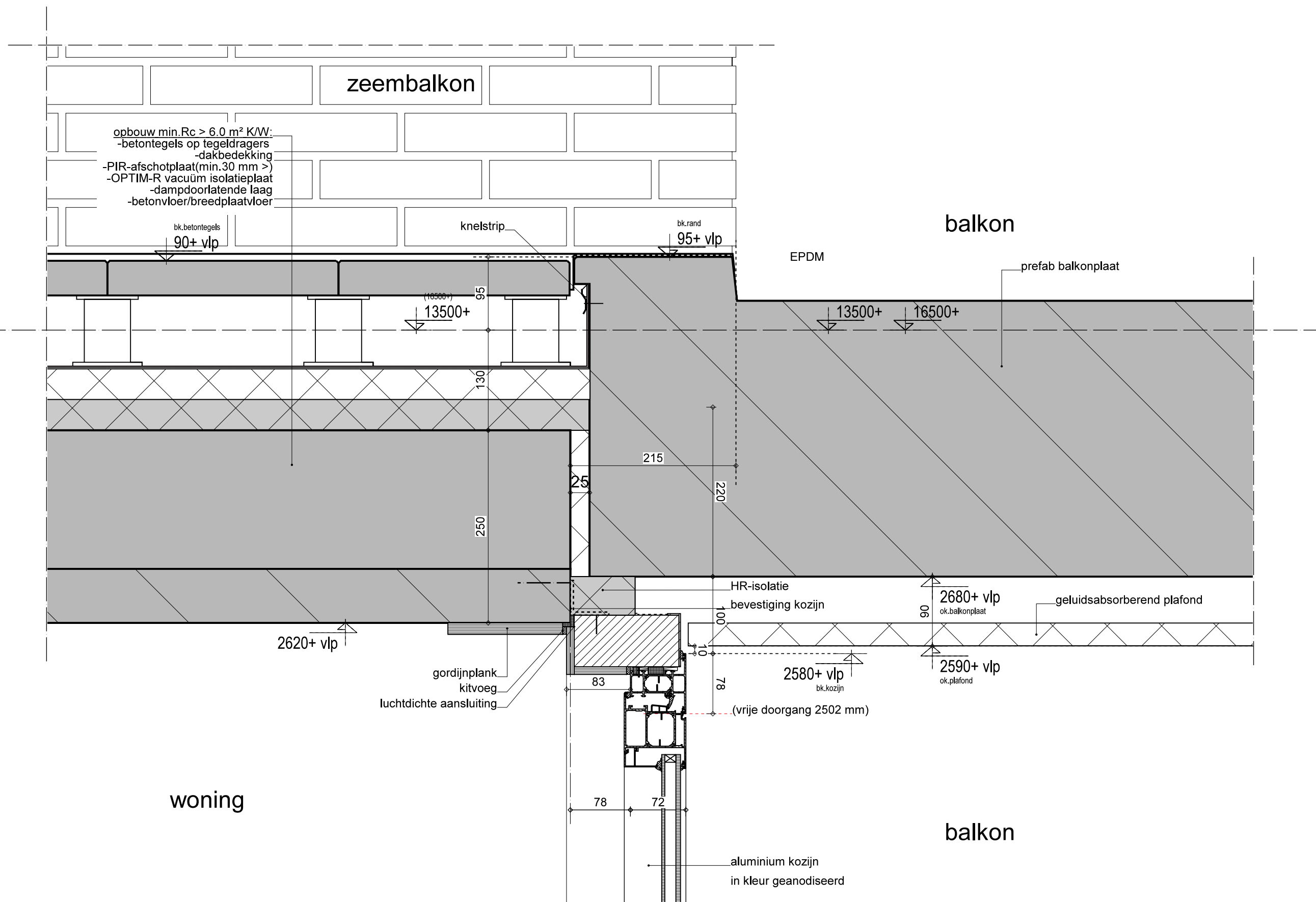

Marge	Datum:	23-12-2020	
	WijzA:	27-05-2021	
	WijzB:		
	WijzC:		
	WijzD:		
	WijzE:		

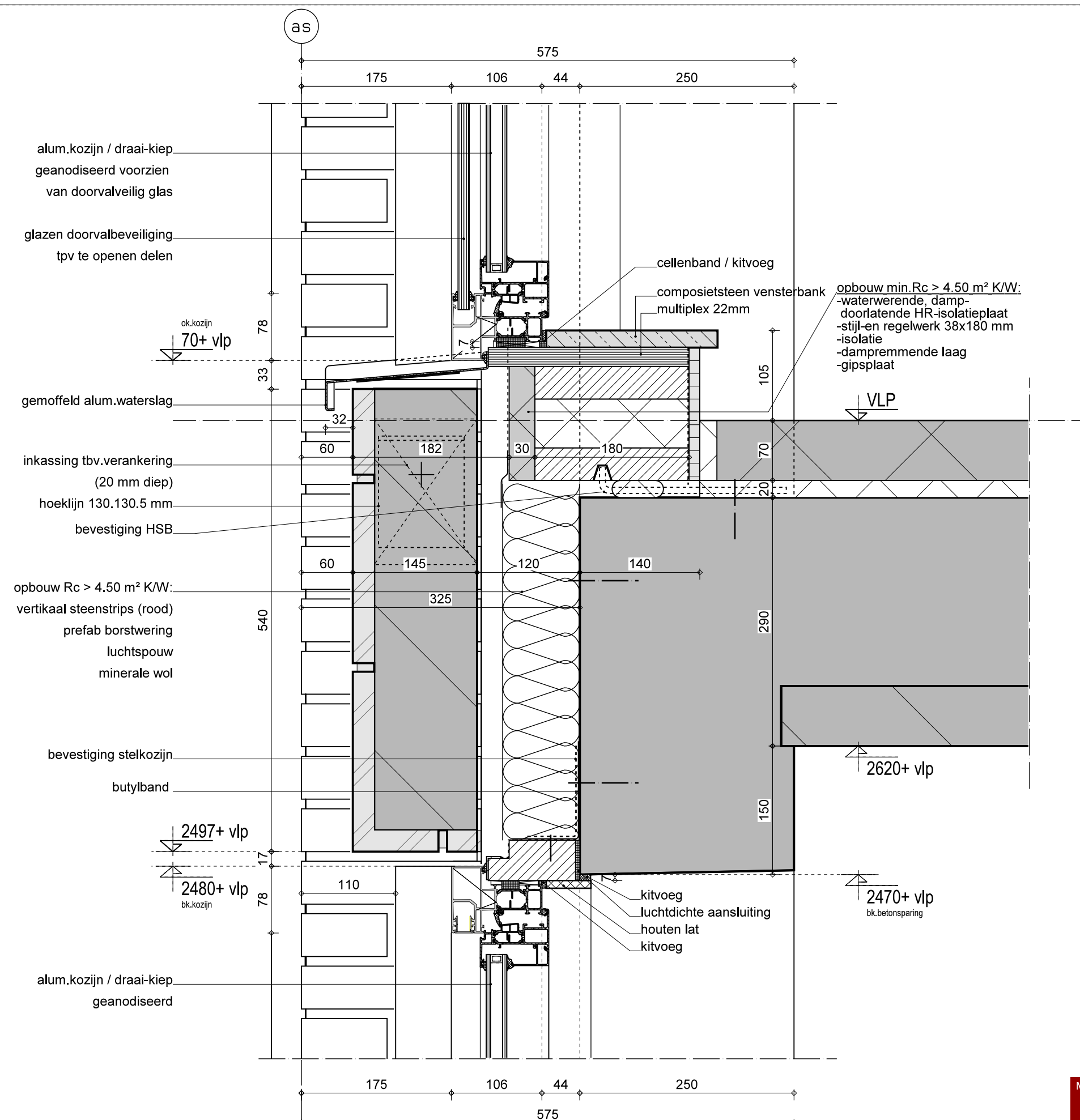

15

Marge	Datum:	23-12-2020	
	WijzA:	27-05-2021	
	WijzB:		
	WijzC:		
	WijzD:		
	WijzE:		



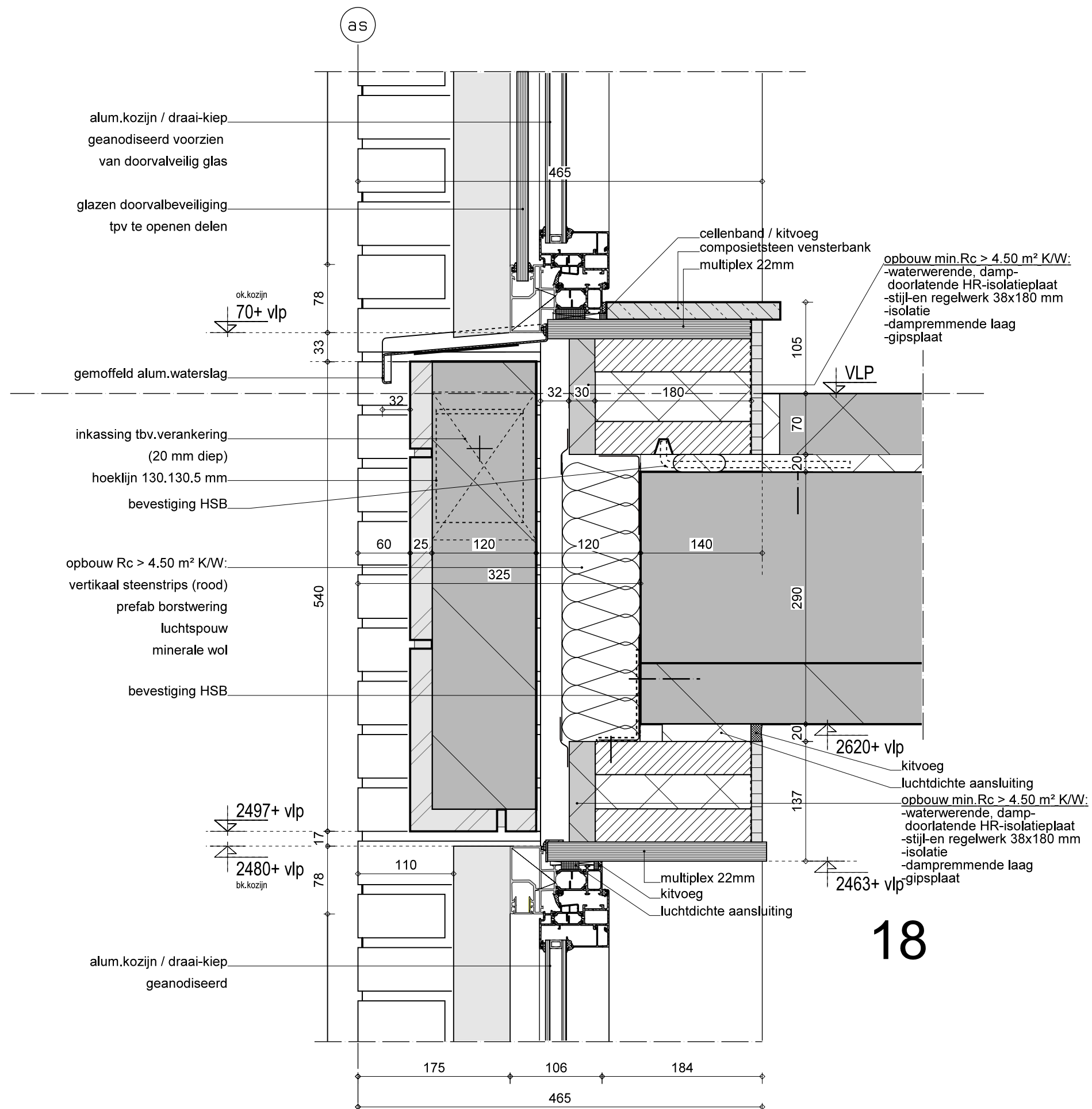

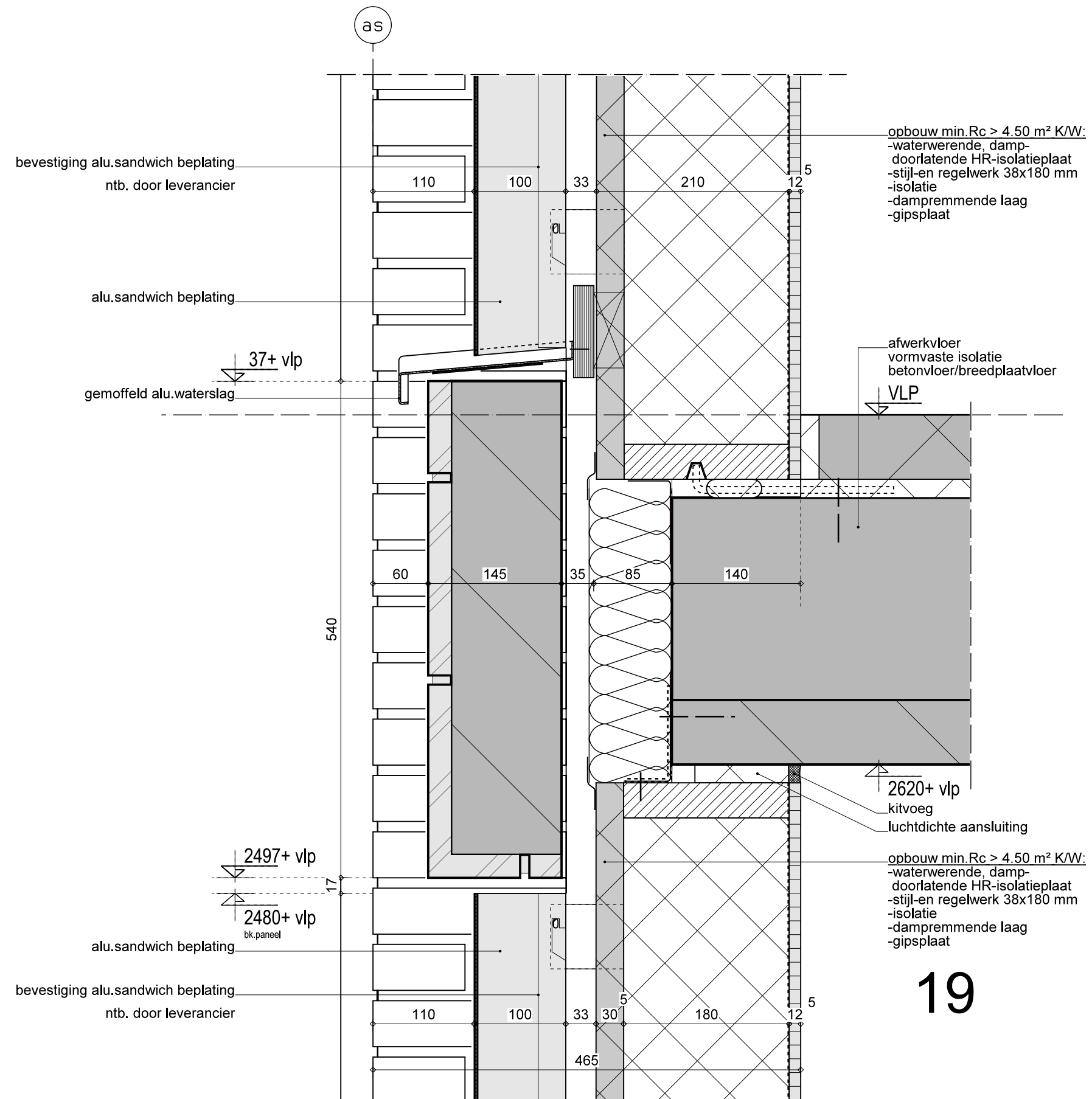

Marge

Datum: 23-12-2020
WijzA: 27-05-2021
WijzB:
WijzC:
WijzD:
WijzE:

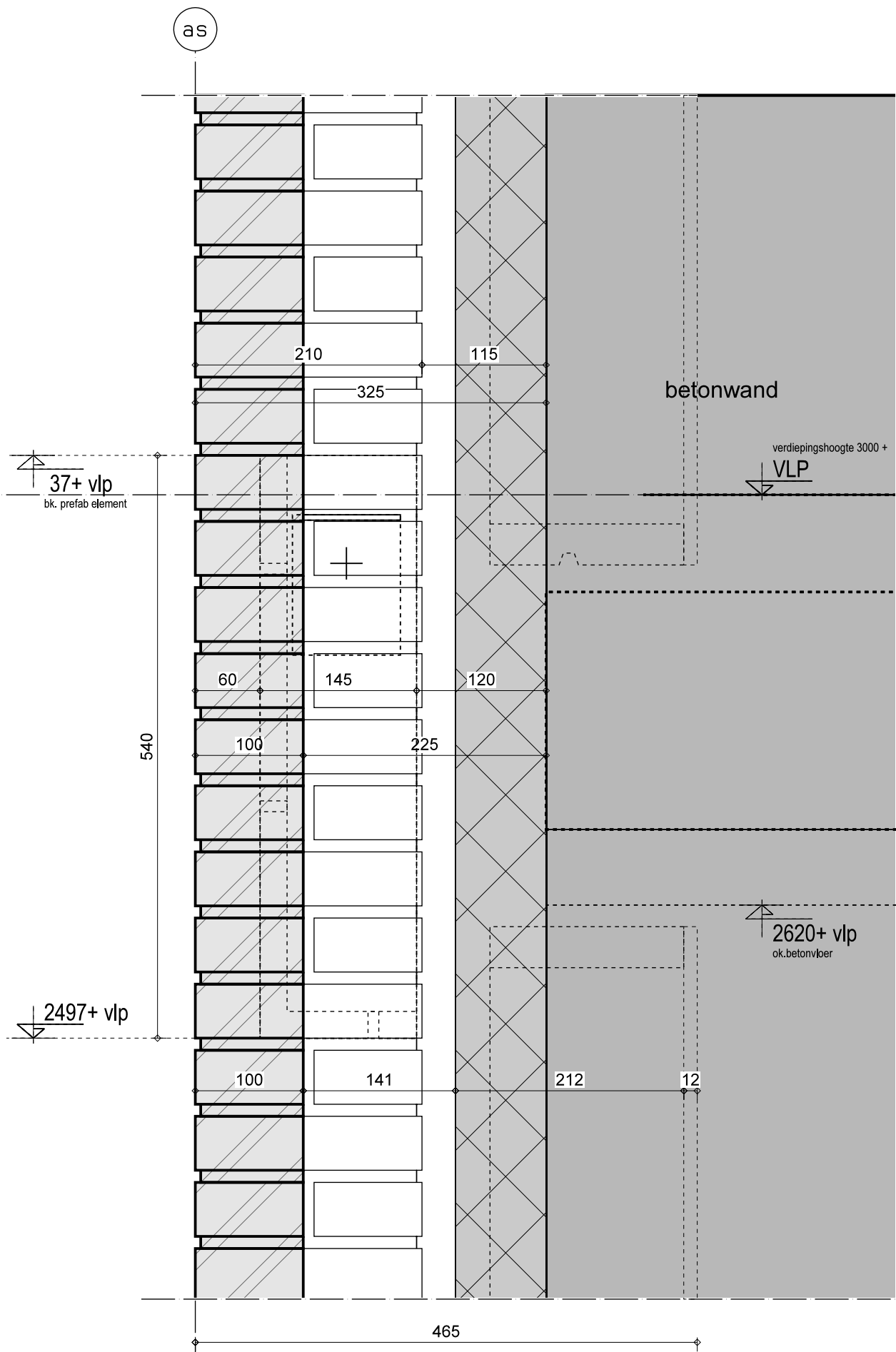

20

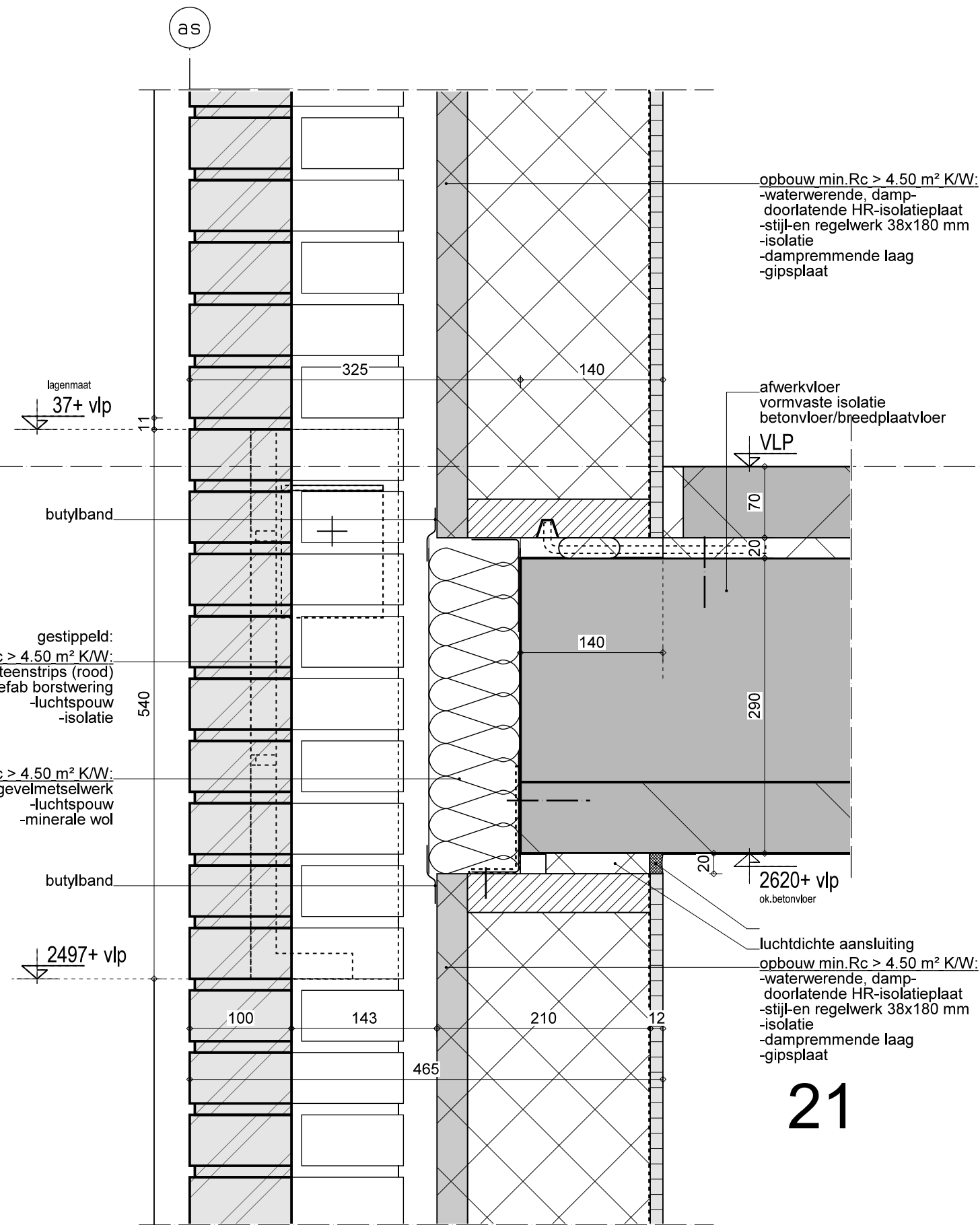

opbouw min. Rc > 4.50 m² K/W:
-waterwerende, damp-
doorlatende HR-isolatieplaat
-stijl-en regelwerk 38x180 mm
-isolatie
-dampremmende laag
-gipsplaat

afwerkvloer
vormvaste isolatie
betonvloer/breedplaatvloer

gestippeld:
opbouw min. Rc > 4.50 m² K/W:
-vertikaal steenstrips (rood)
-prefab borstwering
-luchtpouw
-isolatie

opbouw min. Rc > 4.50 m² K/W:
-gevelmetselwerk
-luchtpouw
-minerale wol

luchtdichte aansluiting
opbouw min. Rc > 4.50 m² K/W:
-waterwerende, damp-
doorlatende HR-isolatieplaat
-stijl-en regelwerk 38x180 mm
-isolatie
-dampremmende laag
-gipsplaat

Marge	Datum:	23-12-2020	20 21
	WijzA:	27-05-2021	
	WijzB:		
	WijzC:		
	WijzD:		
	WijzE:		

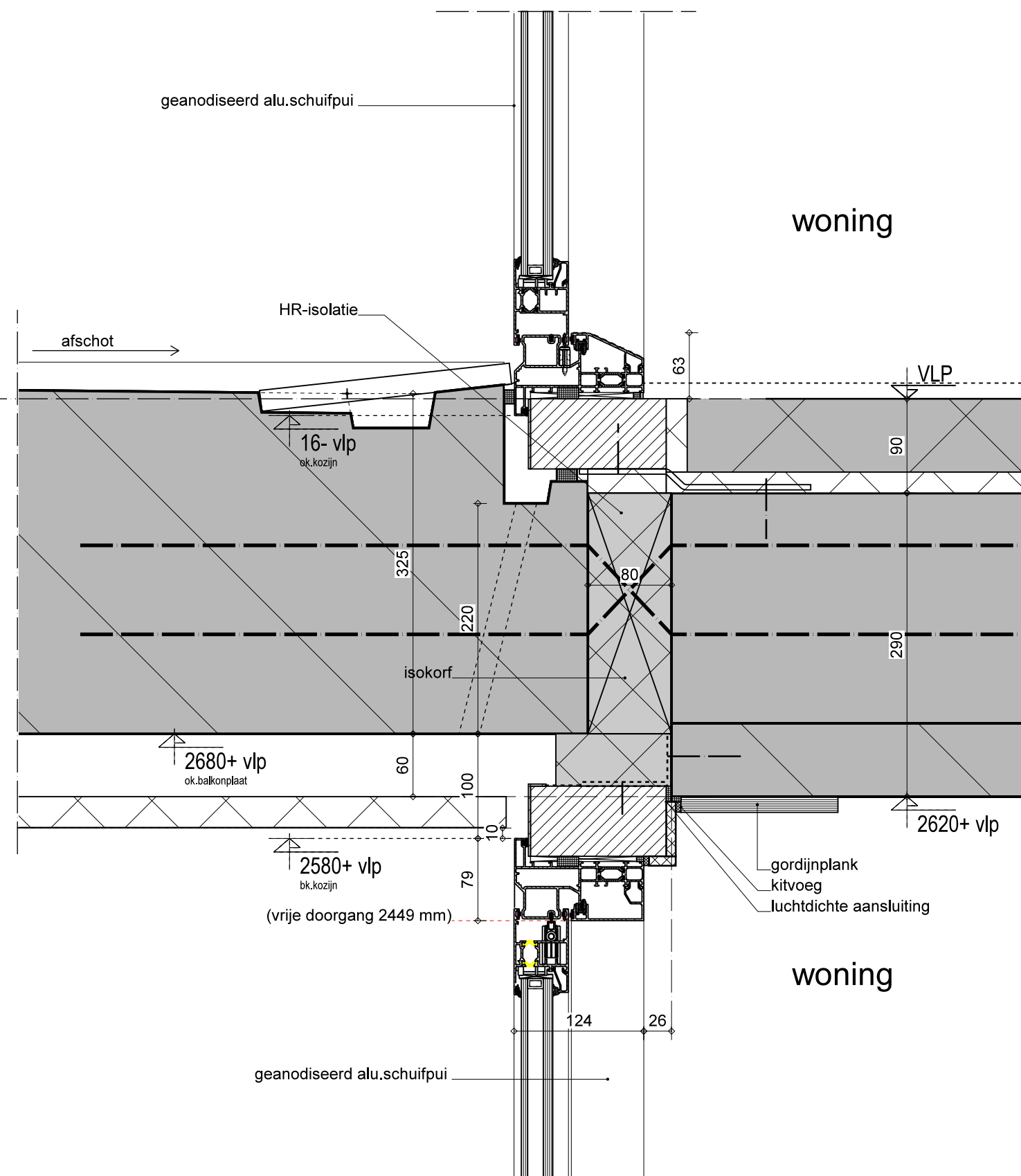
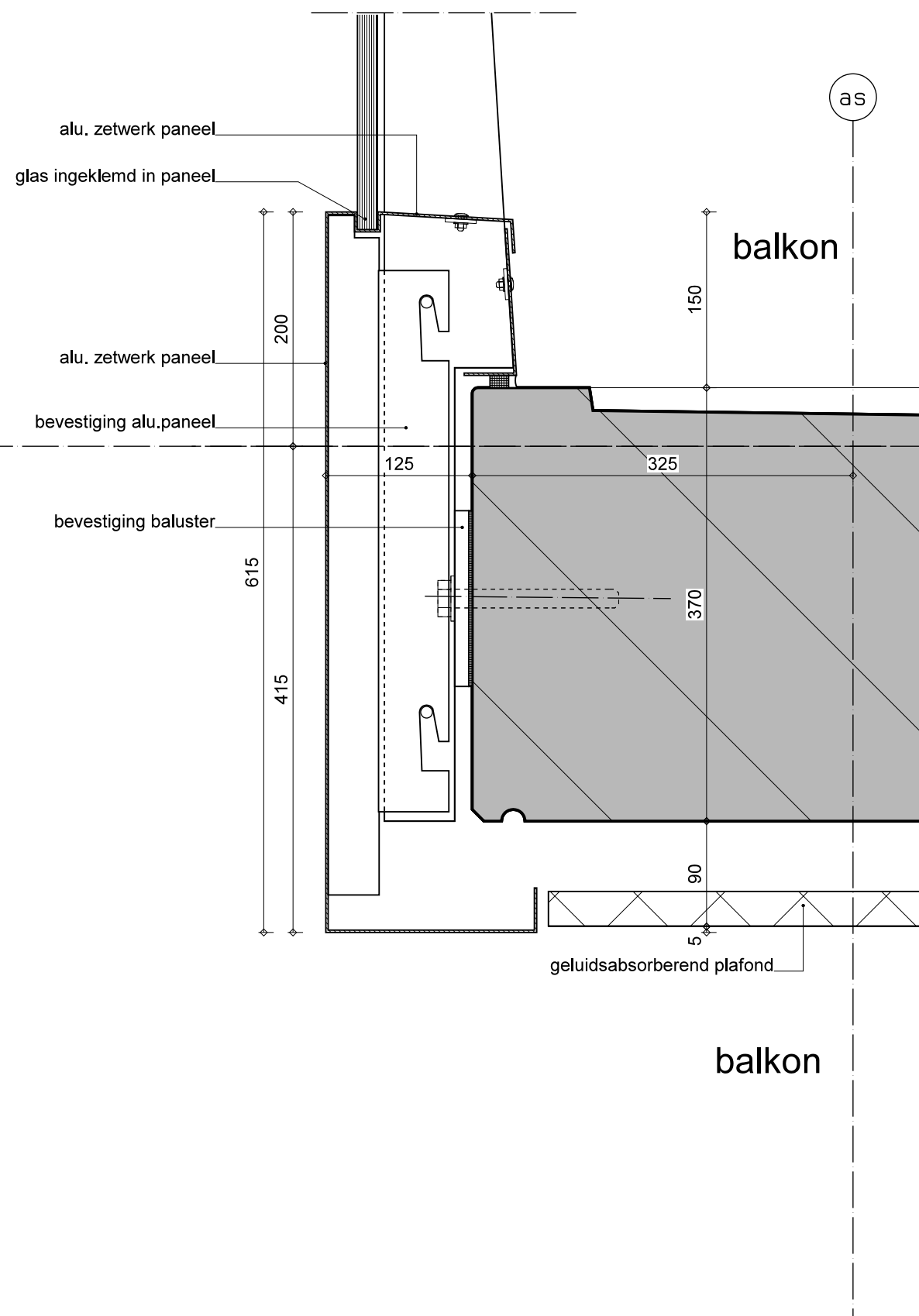

Marge	Datum:	23-12-2020
	WijzA:	27-05-2021
	WijzB:	
	WijzC:	
	WijzD:	
	WijzE:	

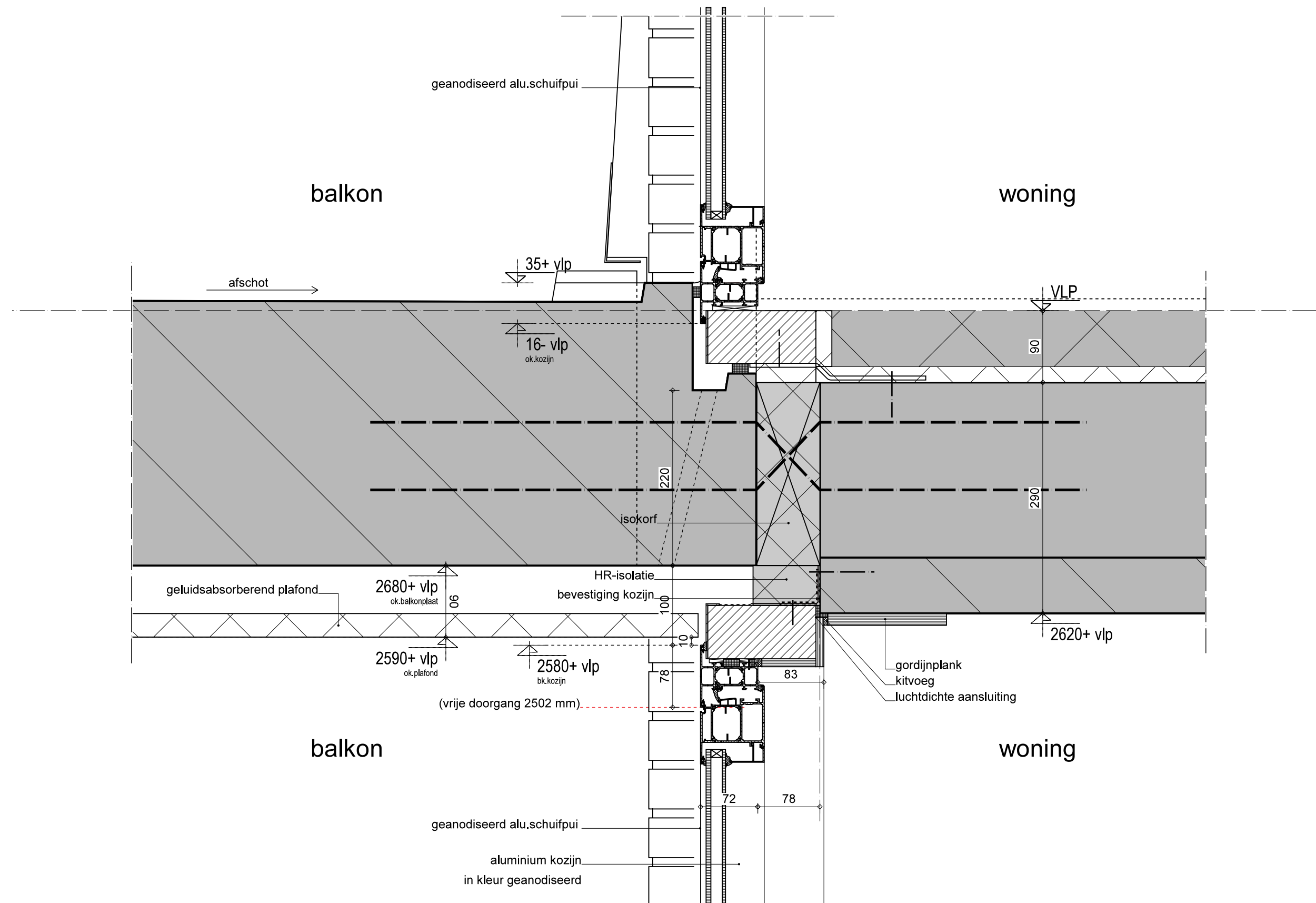

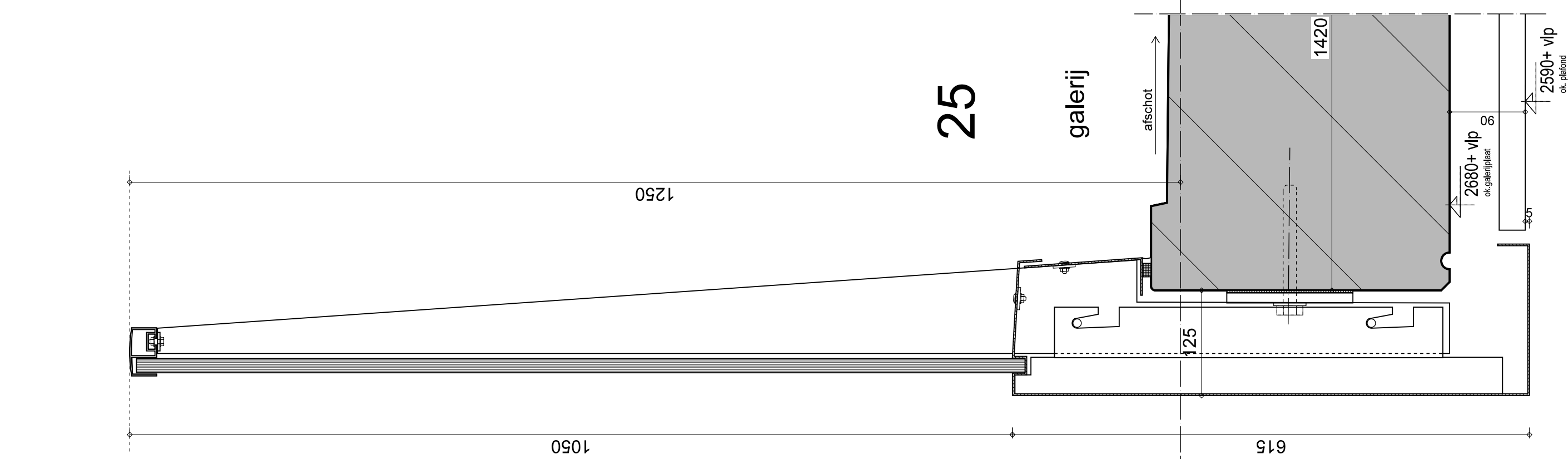
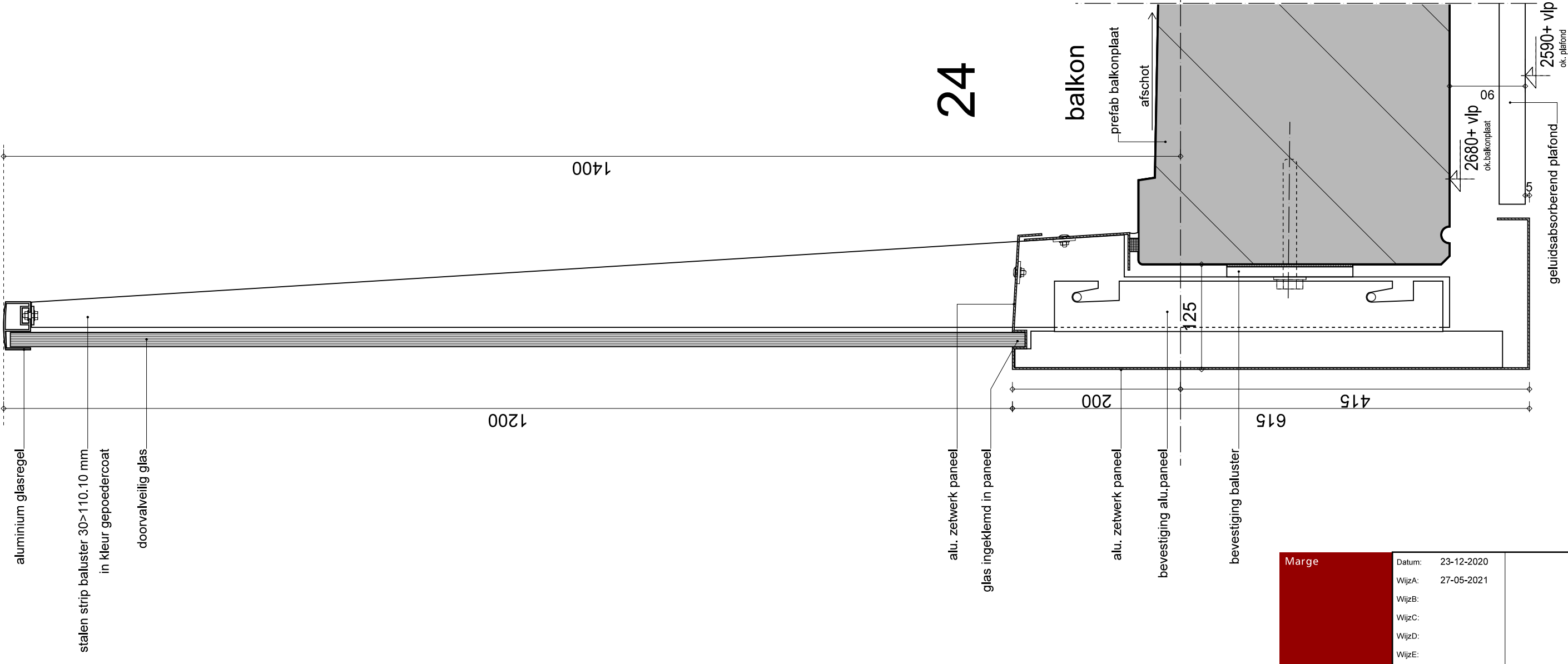

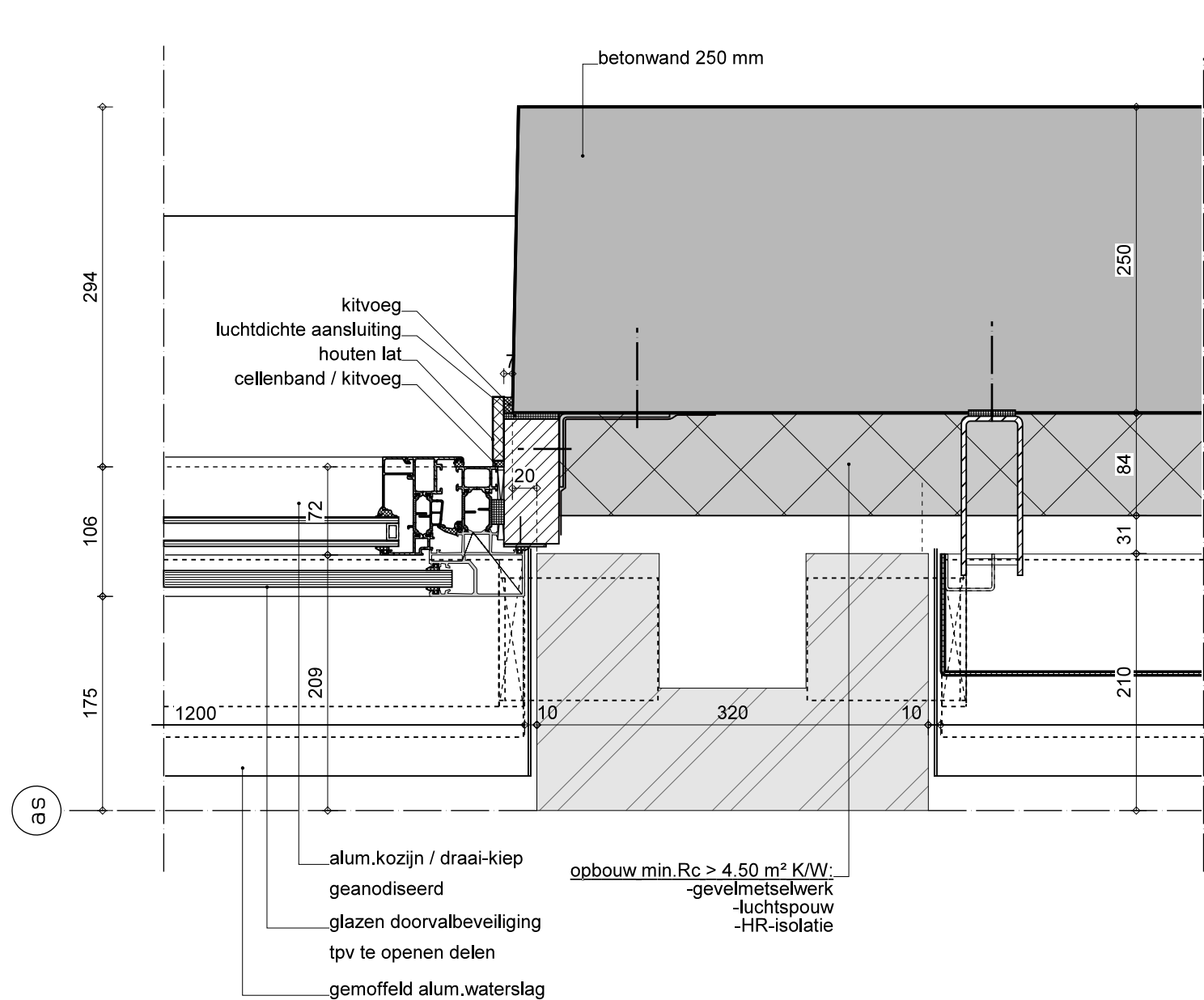

26

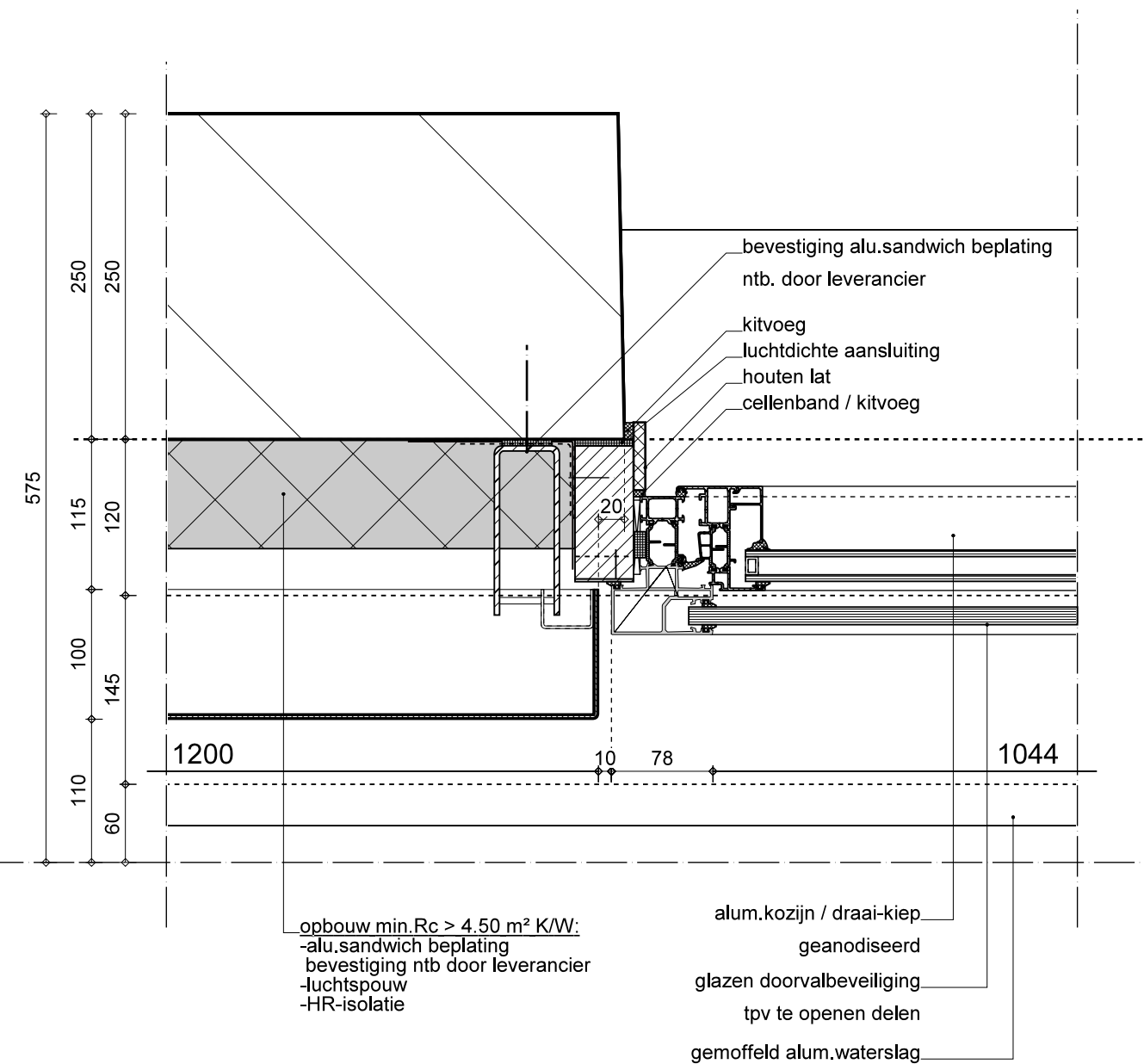

27

Marge	Datum: 23-12-2020	26 27
	WijzA: 27-05-2021	
	WijzB:	
	WijzC:	
	WijzD:	
	WijzE:	

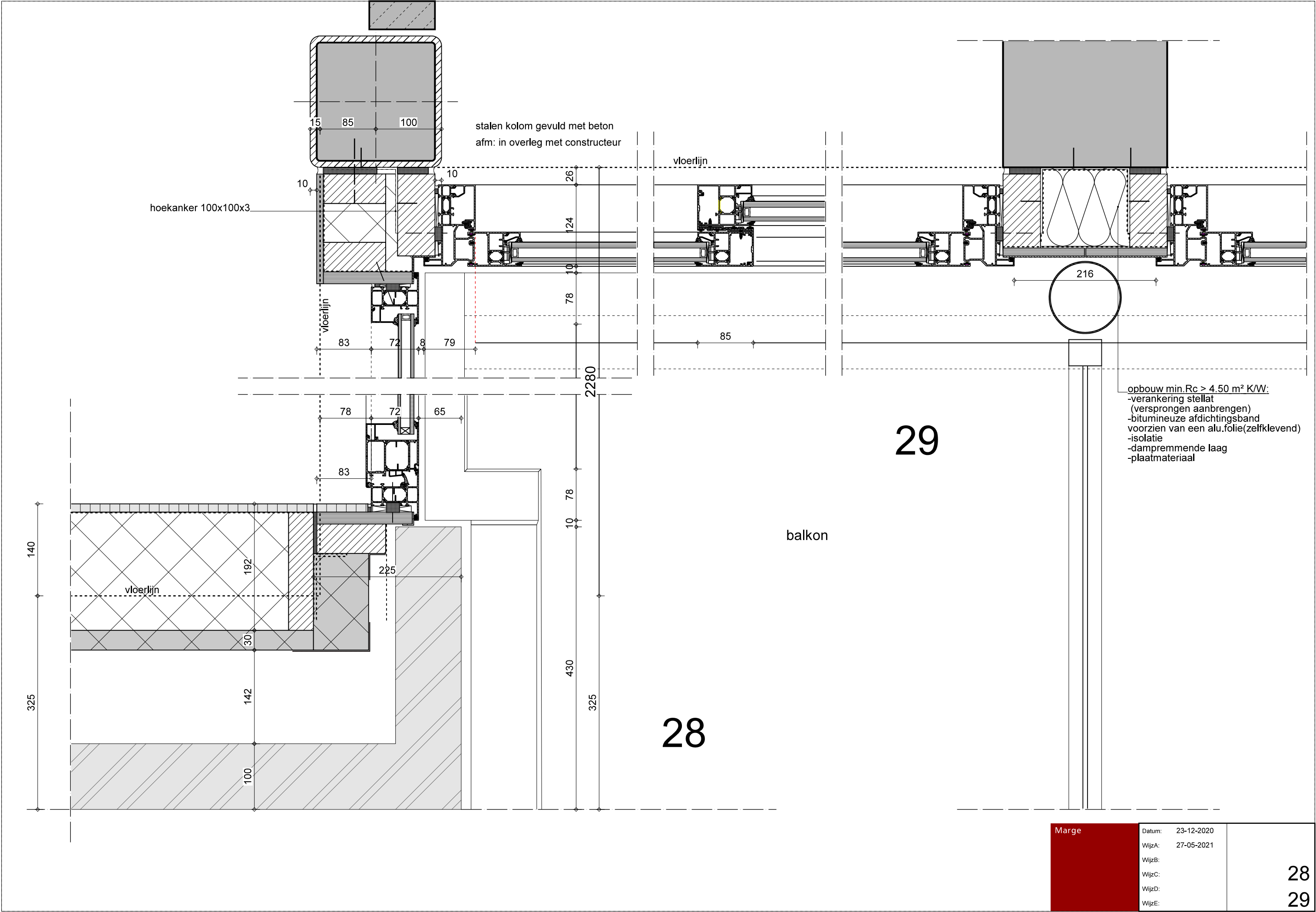

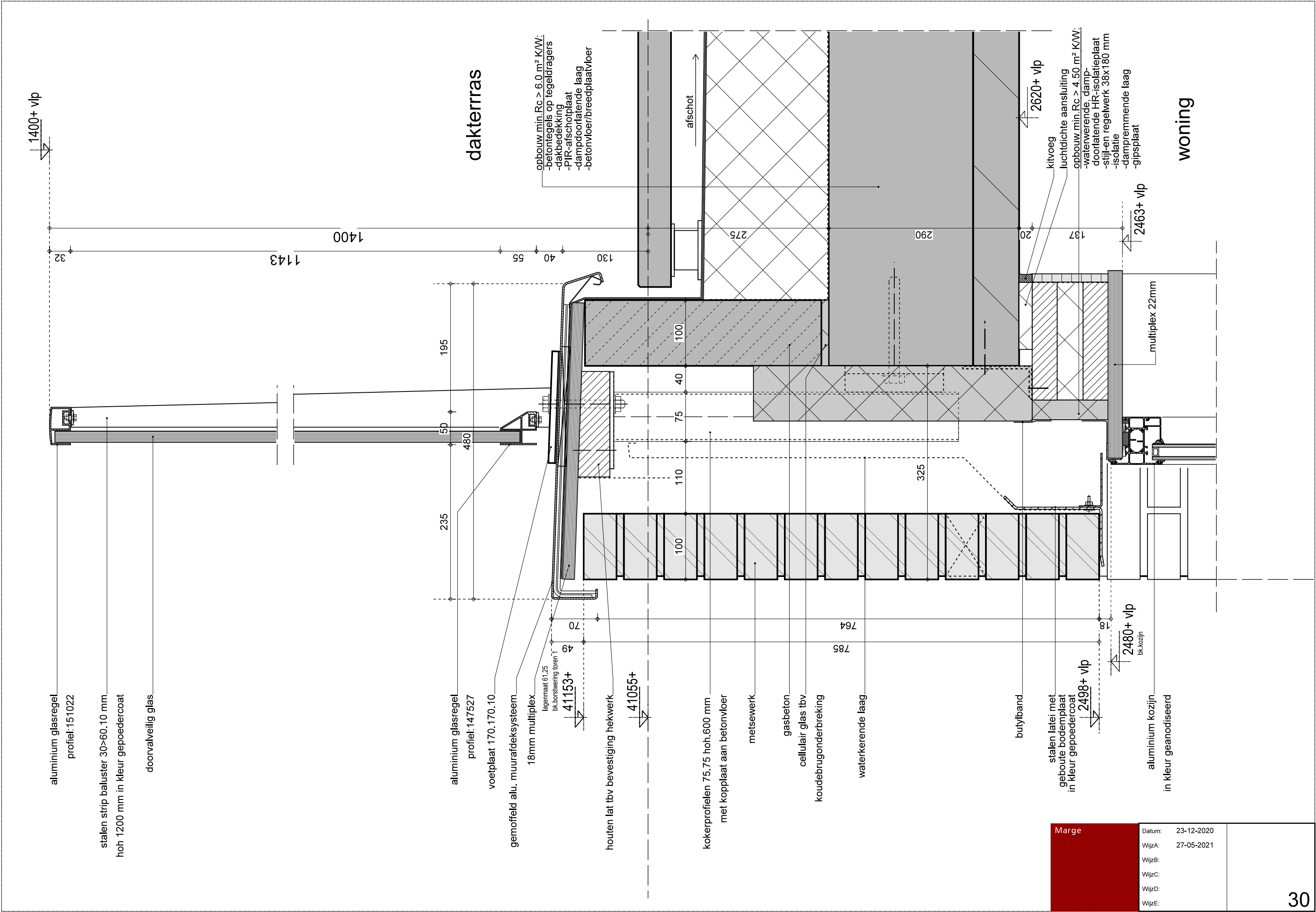

Marge	Datum:	23-12-2020
	WijzA:	27-05-2021
	WijzB:	
	WijzC:	
	WijzD:	
	WijzE:	

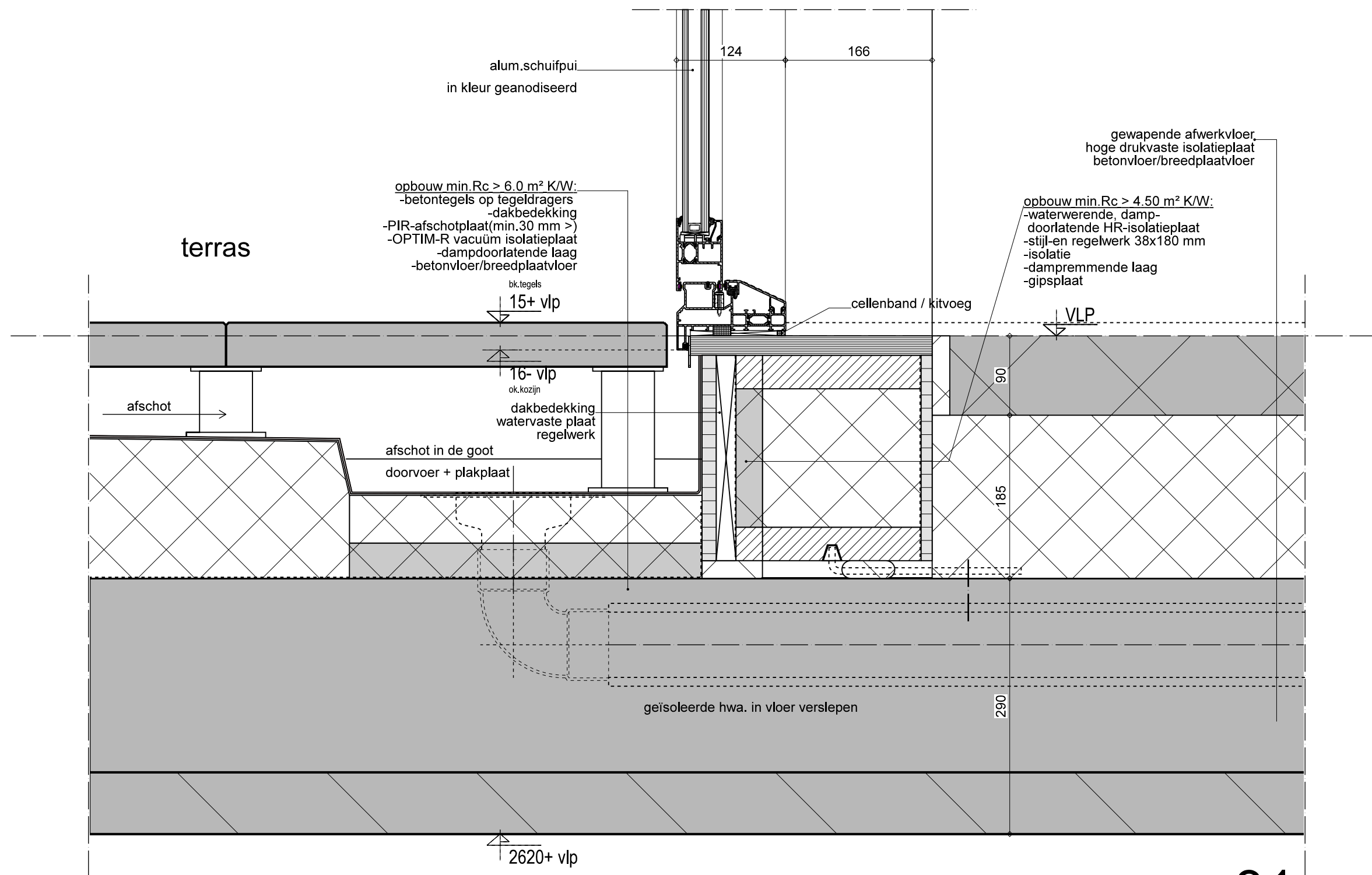

31

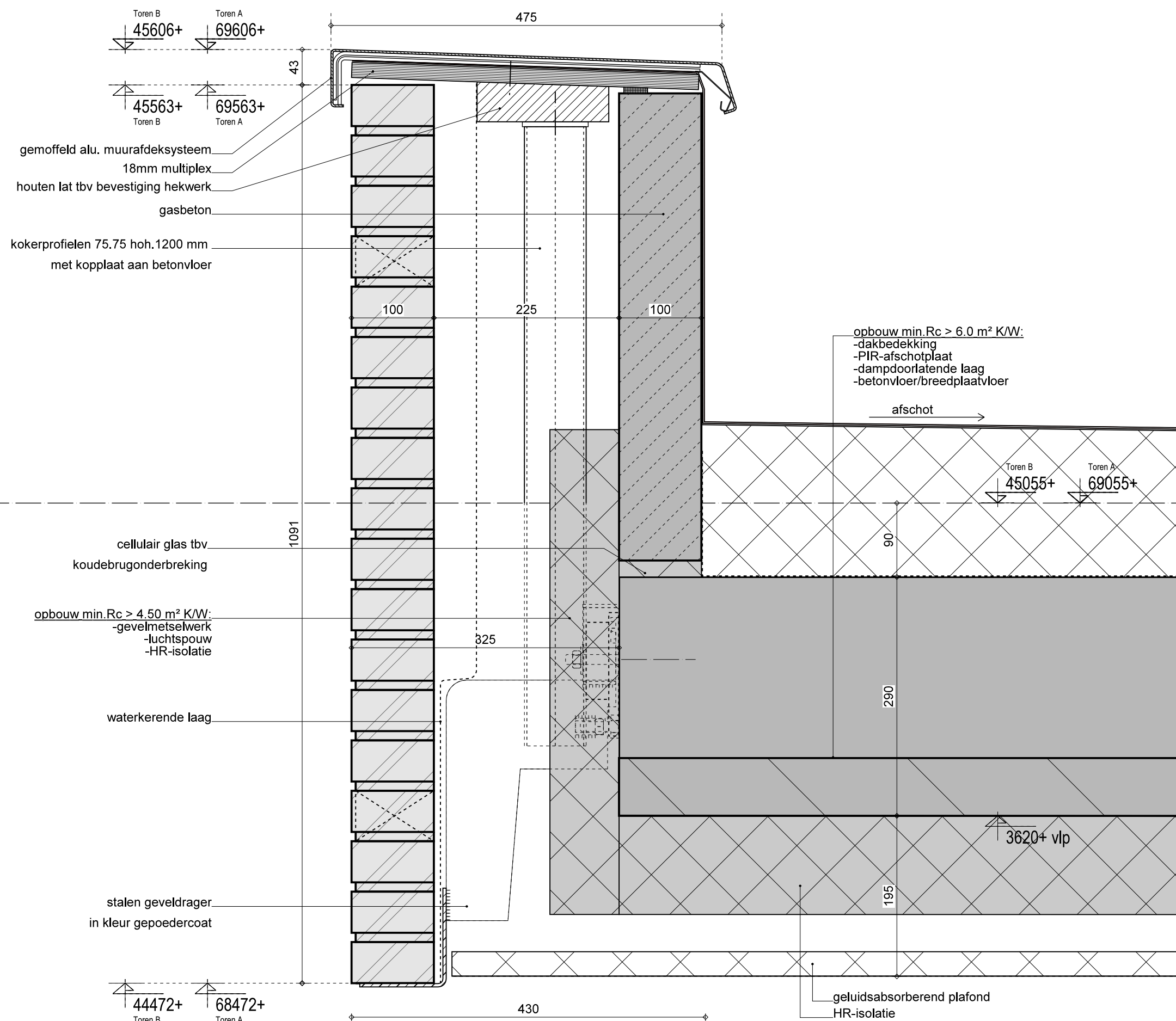

32

Marge	Datum:	23-12-2020	
	WijzA:	27-05-2021	
	WijzB:		
	WijzC:		
	WijzD:		
	WijzE:		

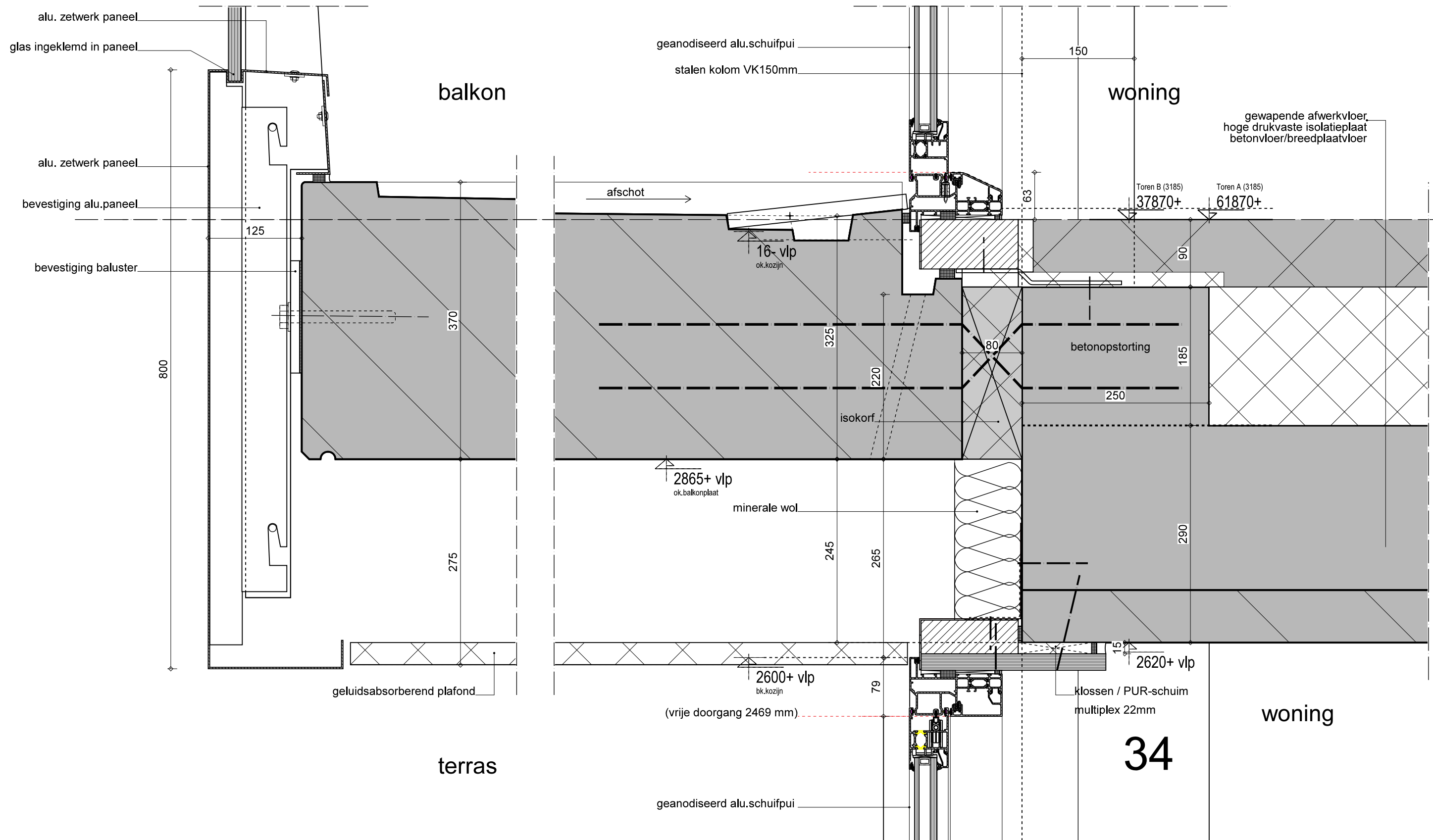

Marge	Datum:	23-12-2020	34
	WijzA:	27-05-2021	
	WijzB:		
	WijzC:		
	WijzD:		
	WijzE:		

alu.kozijn geanodiseerd voorzien
van doorvalveilig glas

gemoffeld alu.waterslag

inkassing tbv.verankering
(20 mm diep)
hoeklijn 130.130.5 mm

butylband
bevestiging HSB

opbouw min.Rc > 4.50 m² K/W:
-vertikaal steenstrips (rood)
-prefab borstwering
-luchtsponw
-minerale wol

bevestiging stelkozijn

butylband

geanodiseerd alu.strip

alu.kozijn geanodiseerd voorzien
van doorvalveilig glas

cellenband / kitvoeg

composietsteen vensterbank
multiplex 22mm

opbouw min.Rc > 4.50 m² K/W:

-waterwerende, damp-
doorlatende HR-isolatieplaat
-stijl-en regelwerk 38x180 mm
-isolatie
-dampremmende laag gewapende afwerkvloer
-gipsplaat

hoge drukvaste isolatieplaat

betonvloer

(3185)

VLP

2620+ vlp

2470+ vlp

bk.betonsparing

kitvoeg
luchtdichte aansluiting
houten lat
kitvoeg

175 106 44 250
575

Marge

Datum: 23-12-2020
WijzA: 27-05-2021
WijzB:
WijzC:
WijzD:
WijzE:

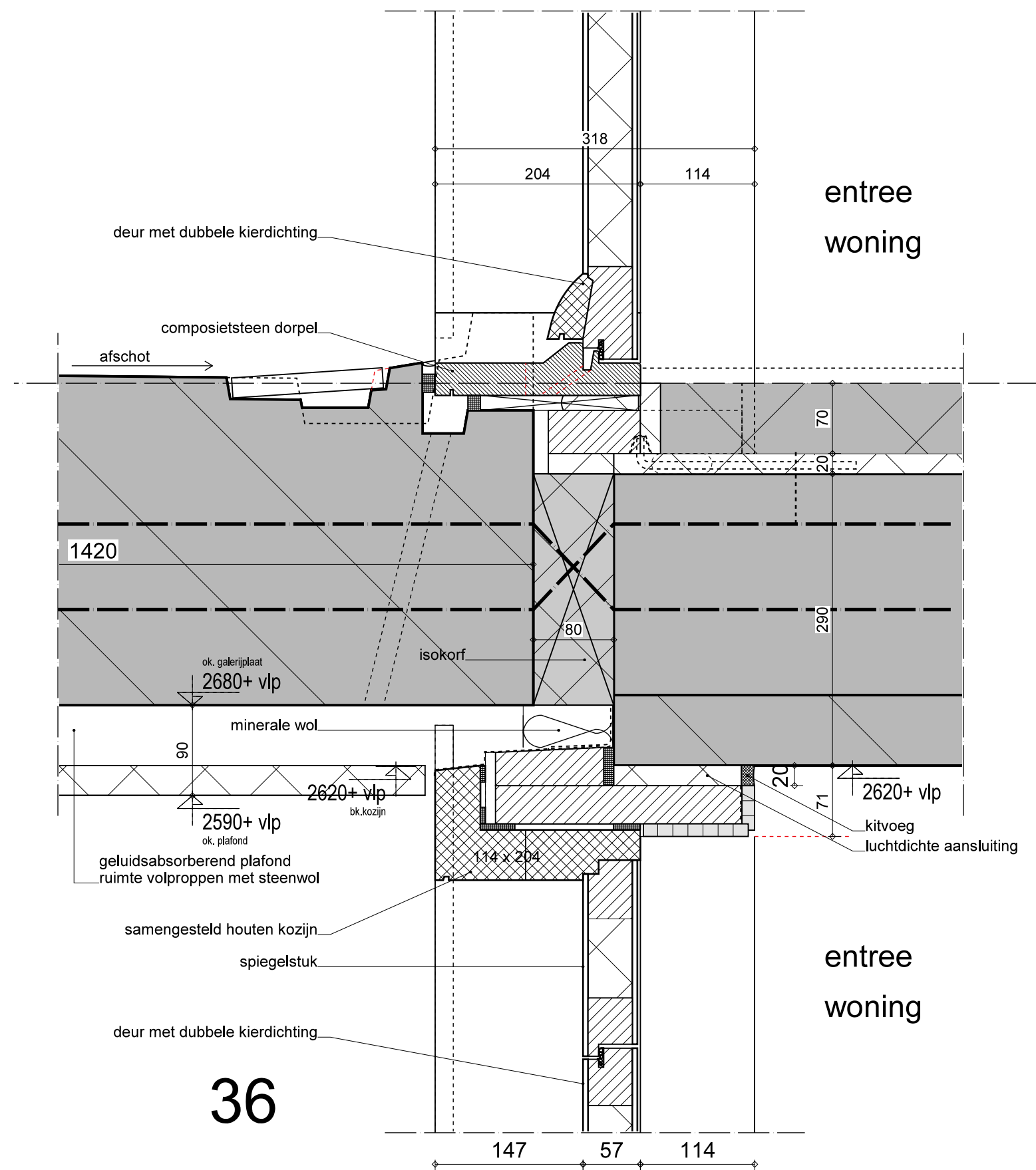

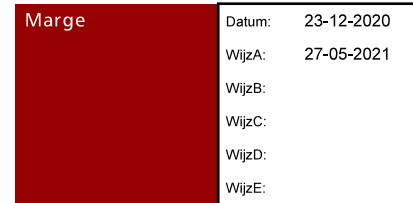

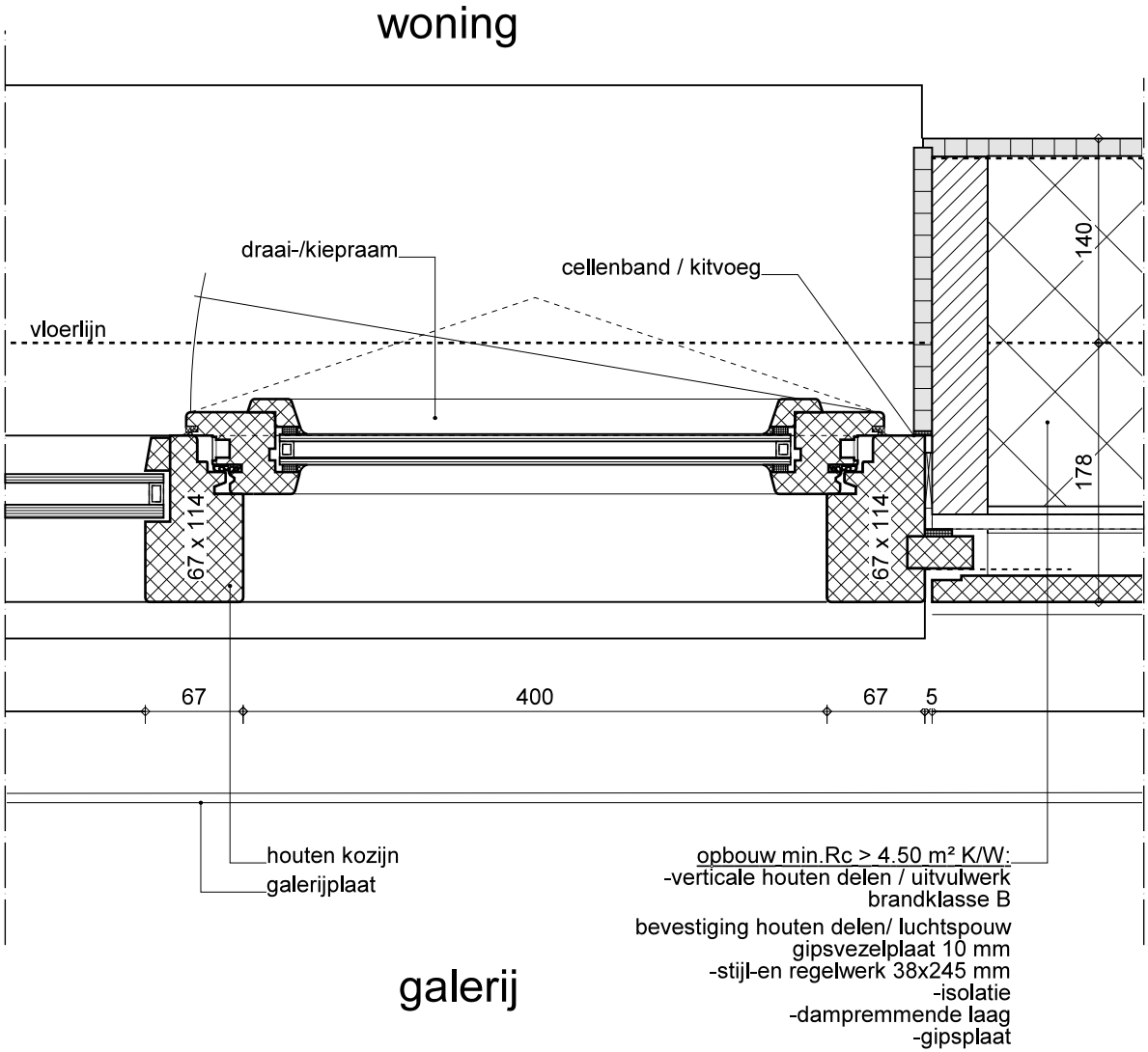

38

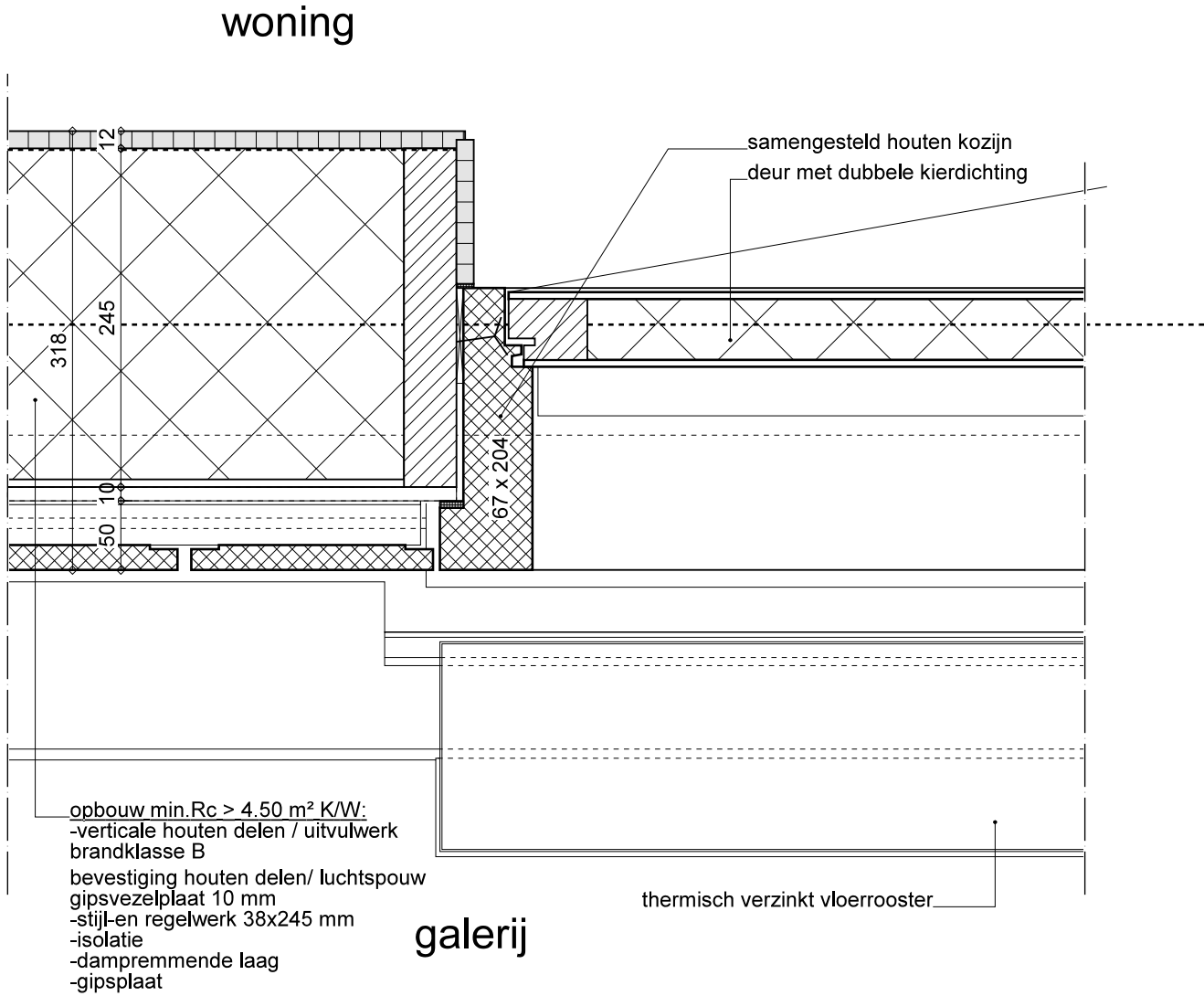

39

Marge	Datum:	23-12-2020	38
	WijzA:	27-05-2021	
	WijzB:		
	WijzC:		
	WijzD:		
	WijzE:		39

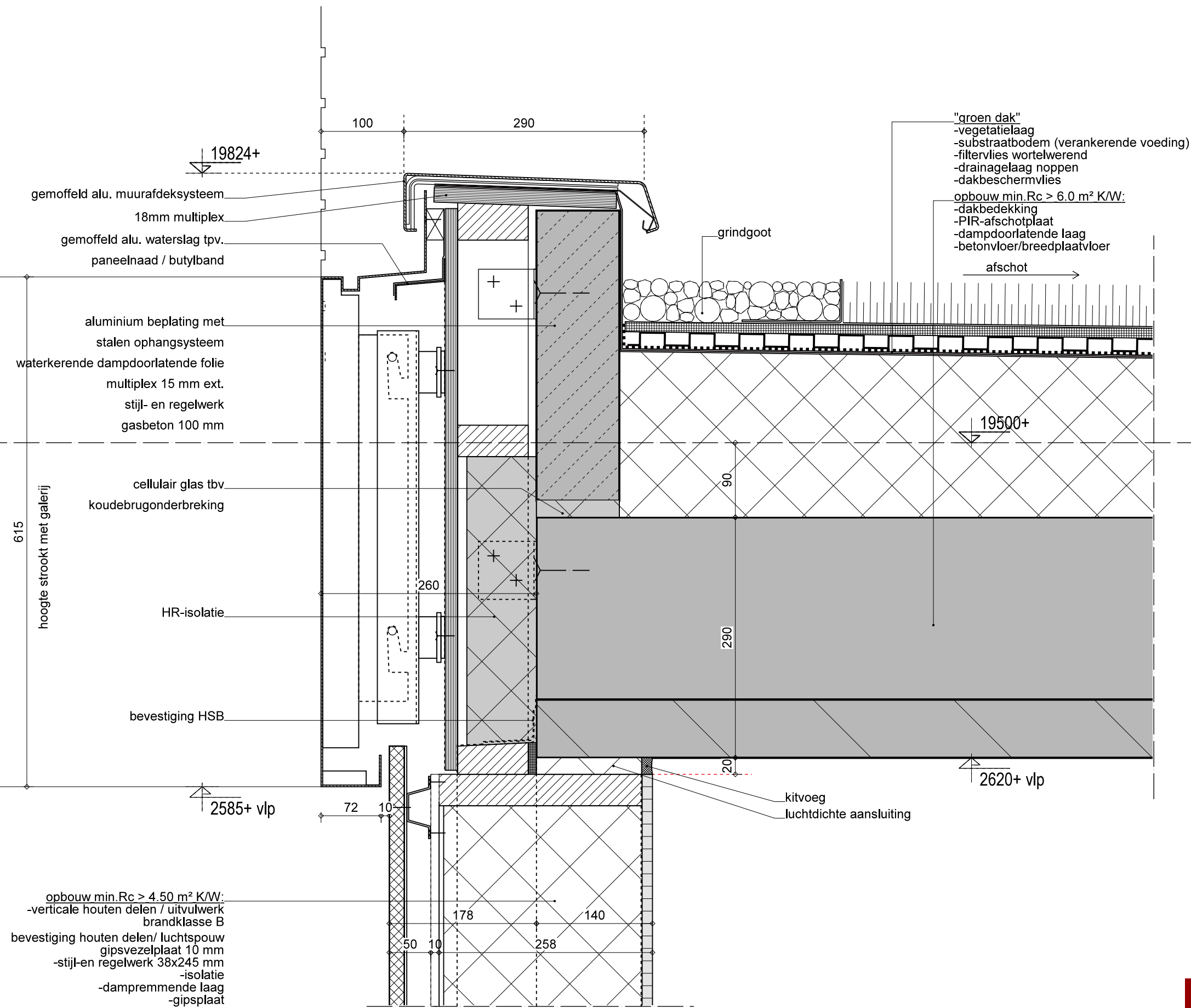

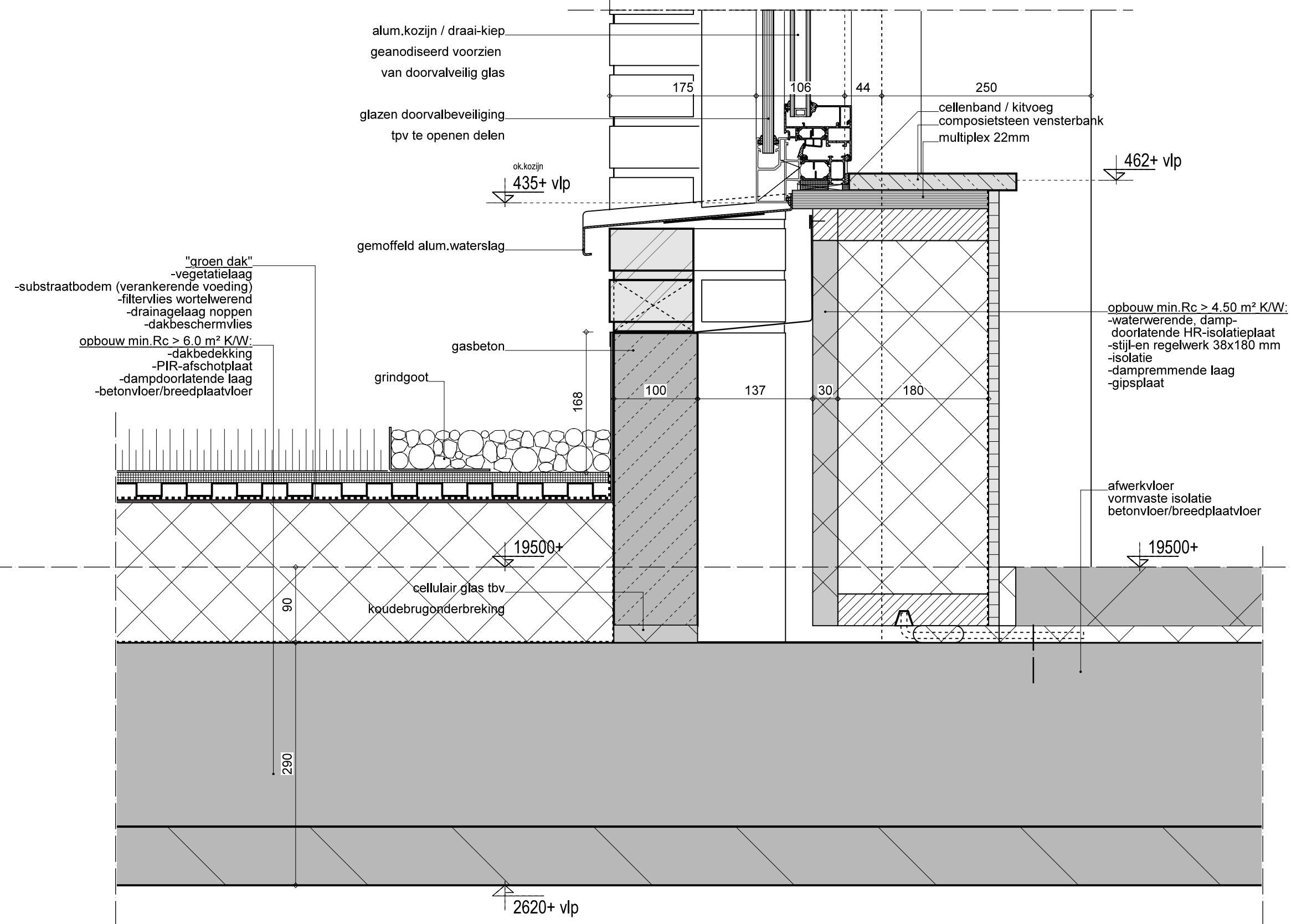

Marge

Datum: 23-12-2020
WijzA: 27-05-2021
WijzB:
WijzC:
WijzD:
WijzE:

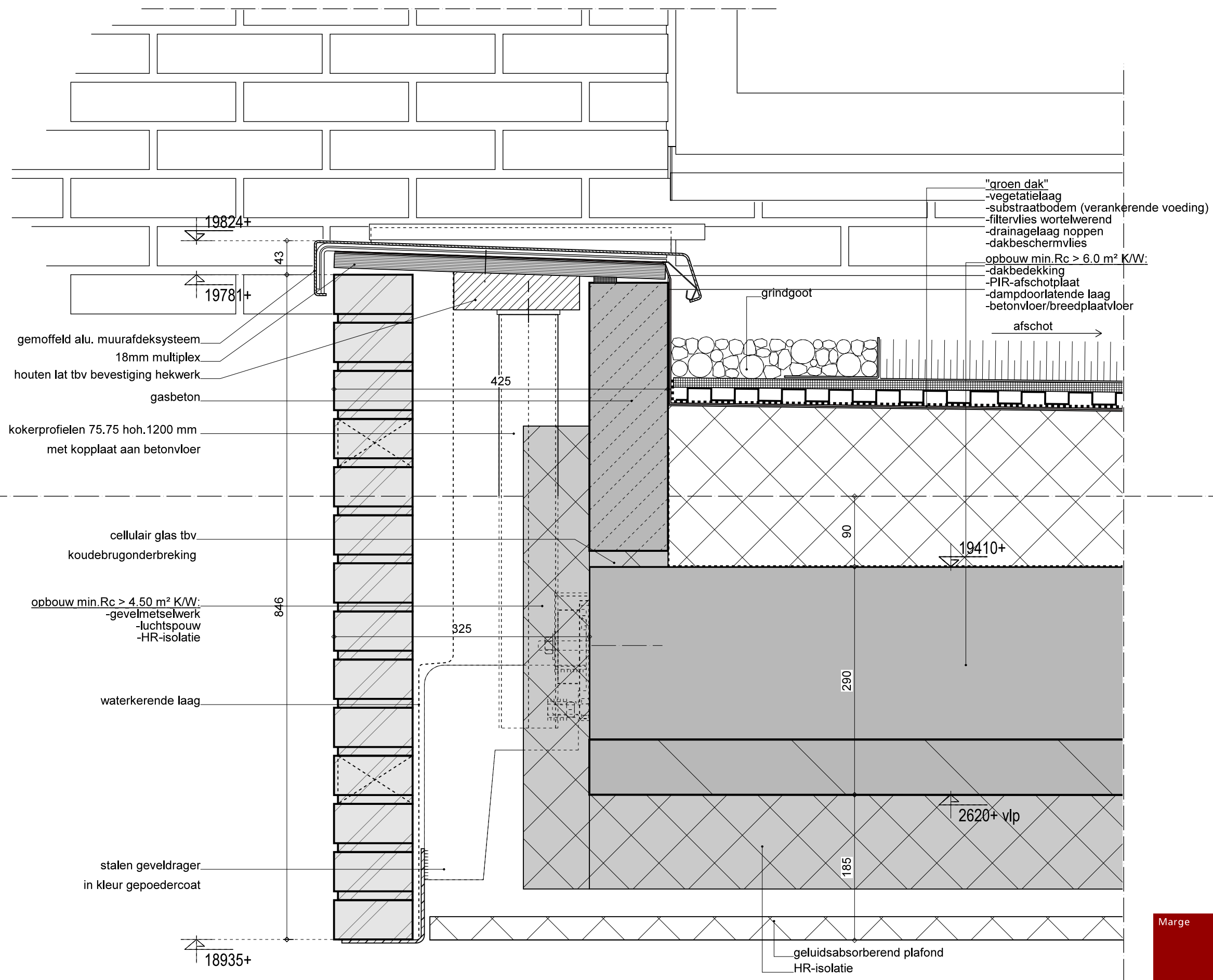

Marge

Datum: 23-12-2020
WijzA: 27-05-2021
WijzB:
WijzC:
WijzD:
WijzE:

as

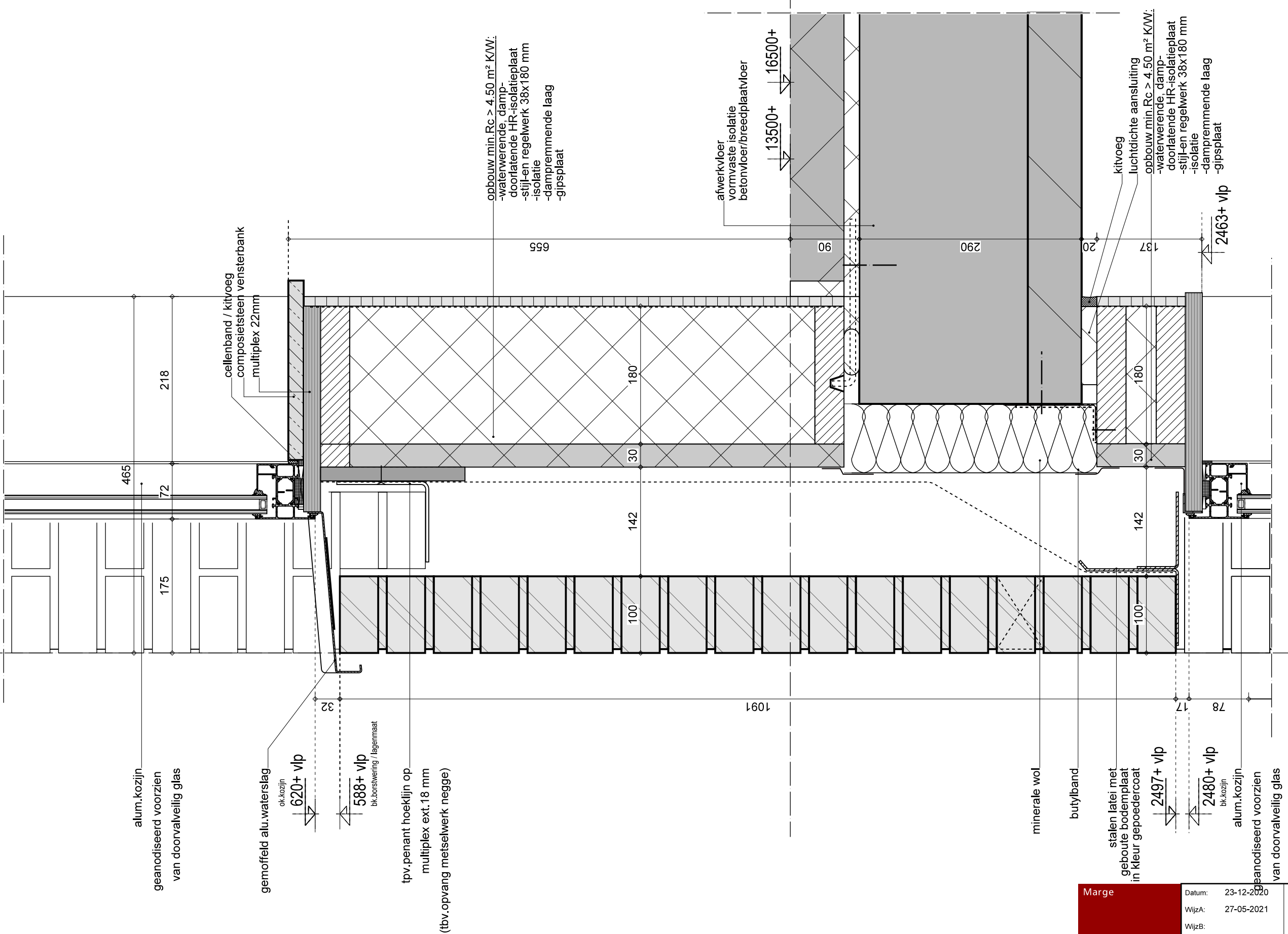

Marge	Datum:	23-12-2020
	WijzA:	27-05-2021
	WijzB:	
	WijzC:	
	WijzD:	
	WijzE:	

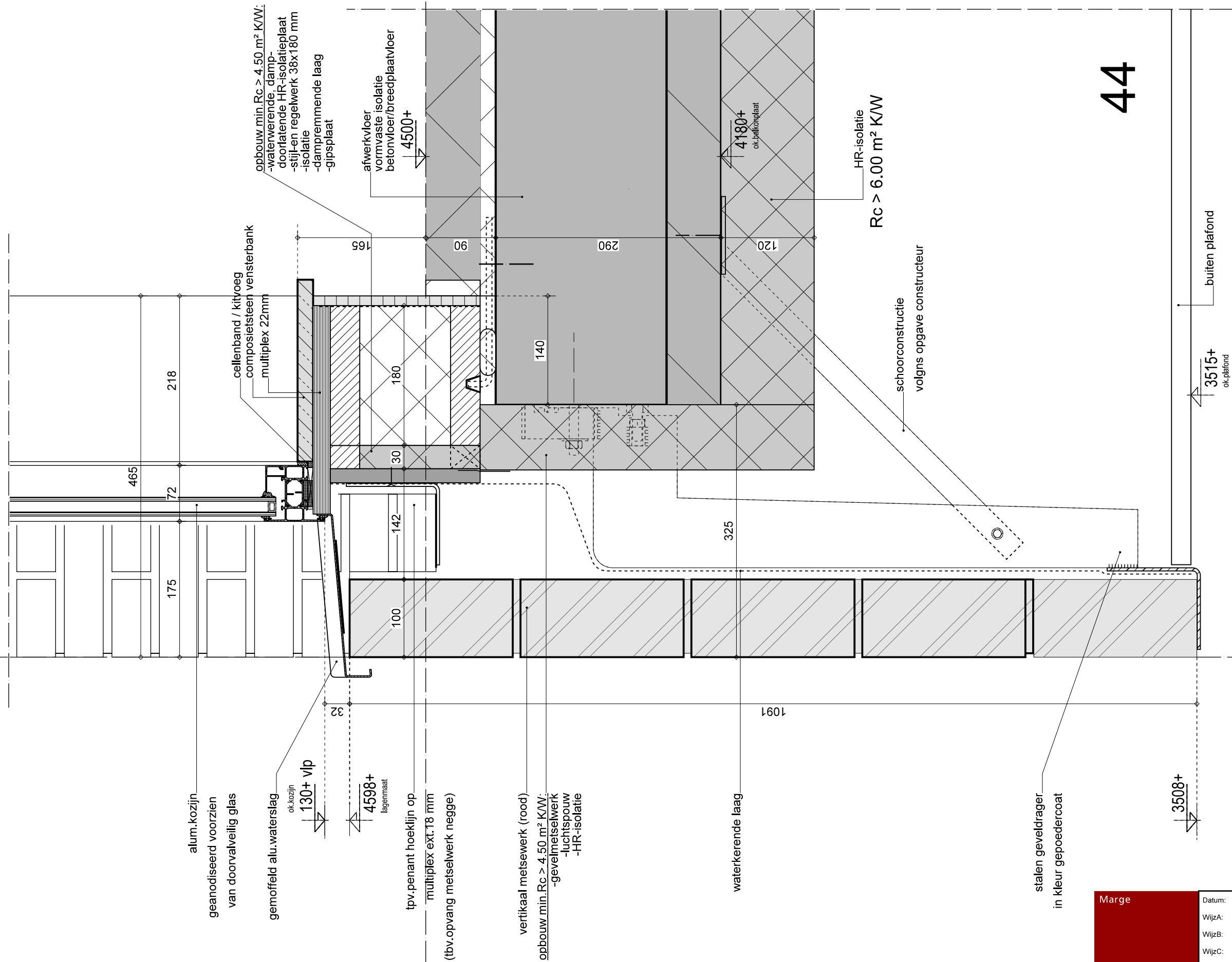

Marge	Datum:	23-12-2020	44
	WijzA:	27-05-2021	
	WijzB:		
	WijzC:		
	WijzD:		
	WijzE:		

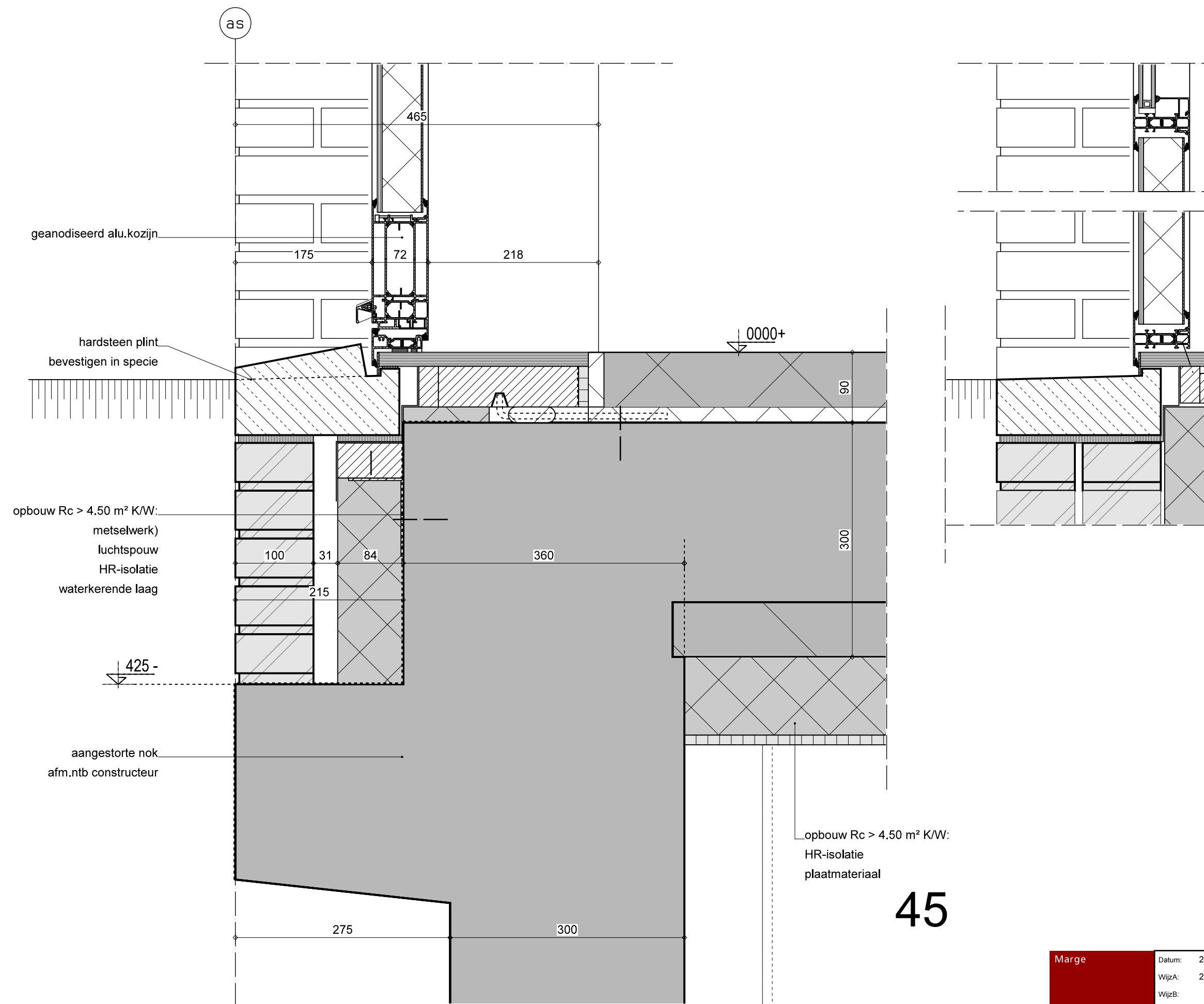

Marge

Datum: 23-12-2020
WijzA: 27-05-2021
WijzB:
WijzC:
WijzD:
WijzE:

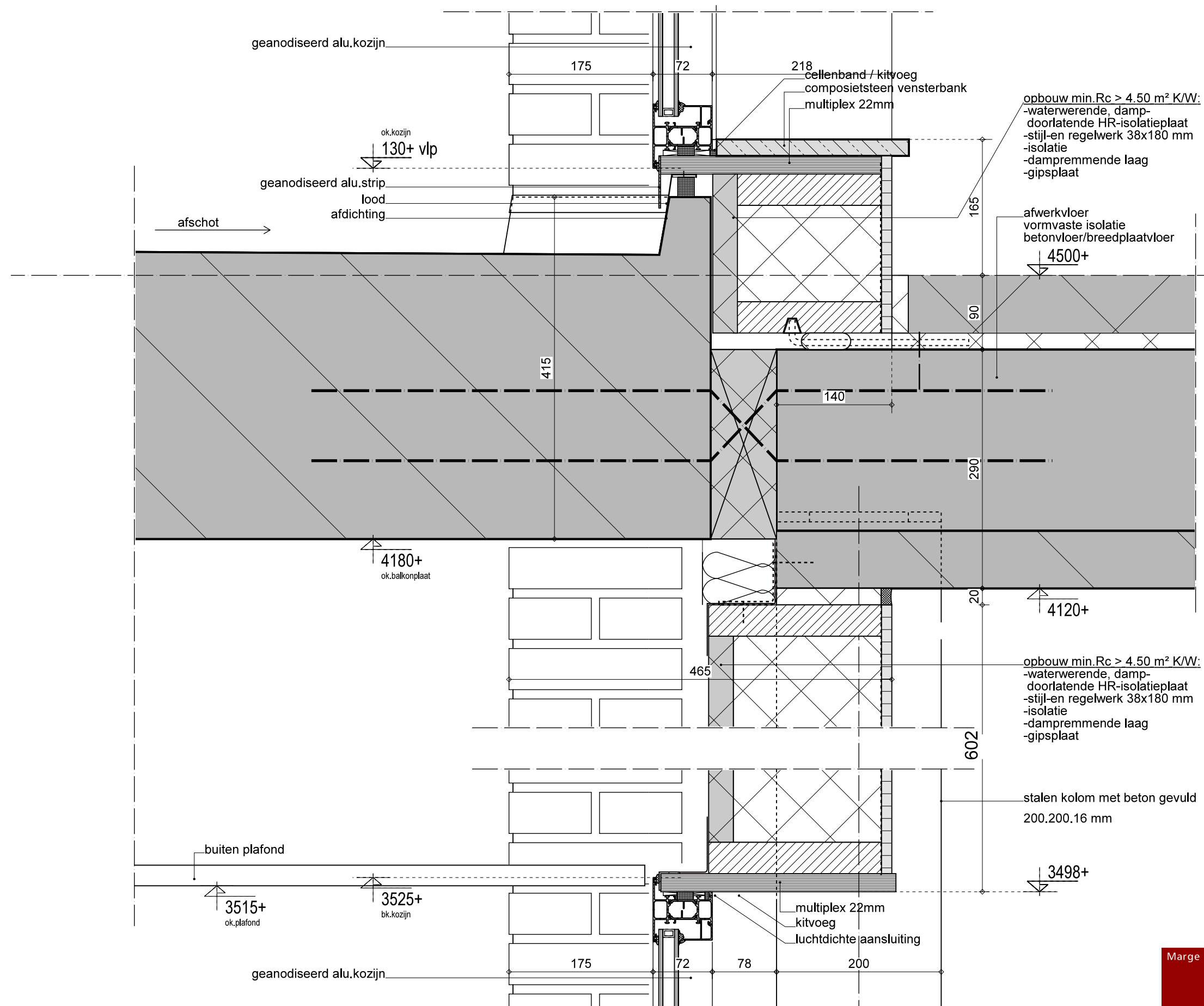

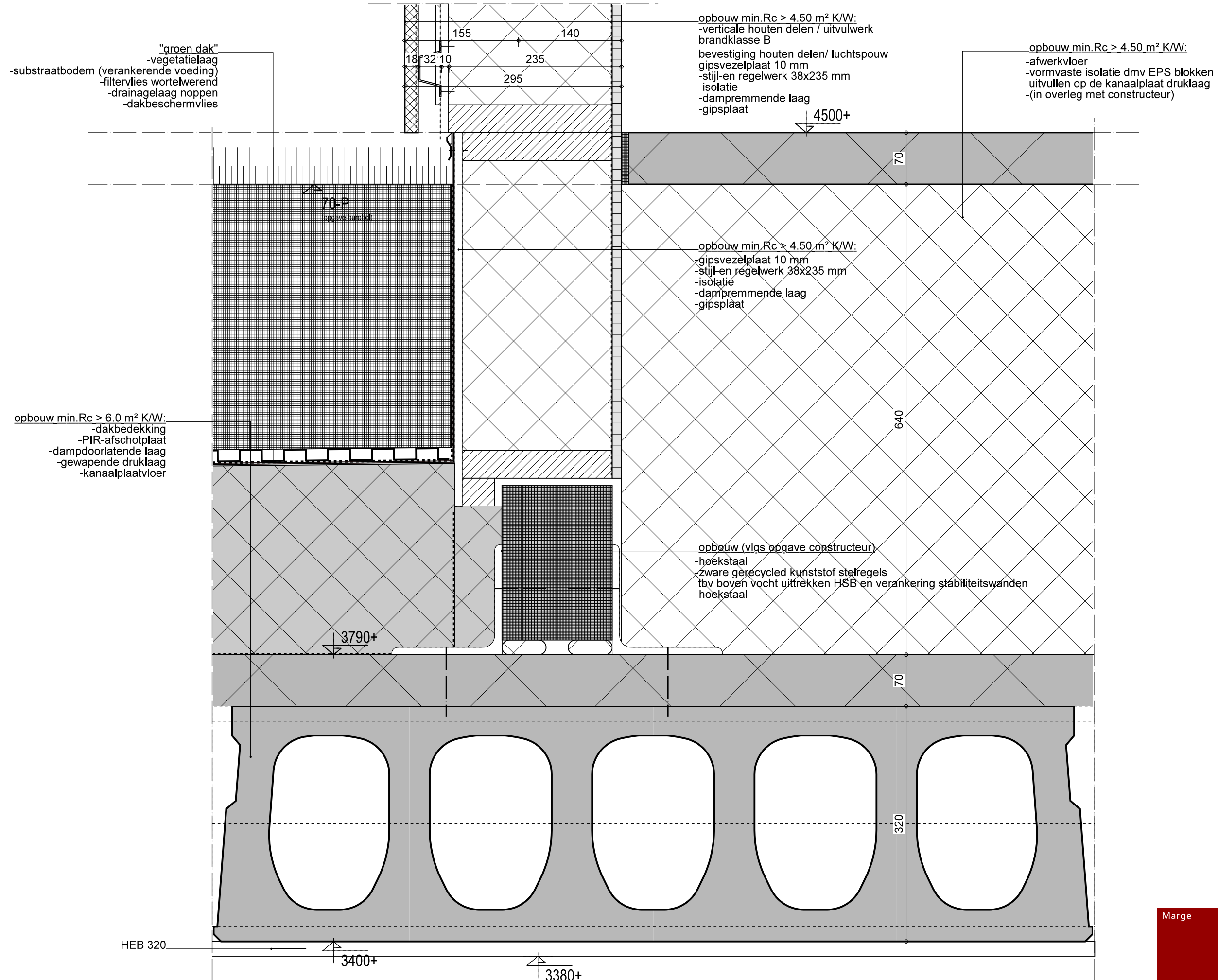

opbouw min. Rc > 4.50 m² K/W:
 -verticale houten delen / uitvulwerk
 brandklasse B
 bevestiging houten delen/ luchtsponw
 gipsvezelplaat 10 mm
 -stijl-en regelwerk 38x245 mm
 -isolatie
 -dampremmende laag
 -gipsplaat

bk. kozijn
 ???+ vlp
 gemoffelde alu.strip

samengesteld houten kozijn

ok. kozijn
 ???+ vlp

opbouw min. Rc > 4.50 m² K/W:
 -verticale houten delen / uitvulwerk
 brandklasse B
 bevestiging houten delen/ luchtsponw
 gipsvezelplaat 10 mm
 -stijl-en regelwerk 38x245 mm
 -isolatie
 -dampremmende laag
 -gipsplaat

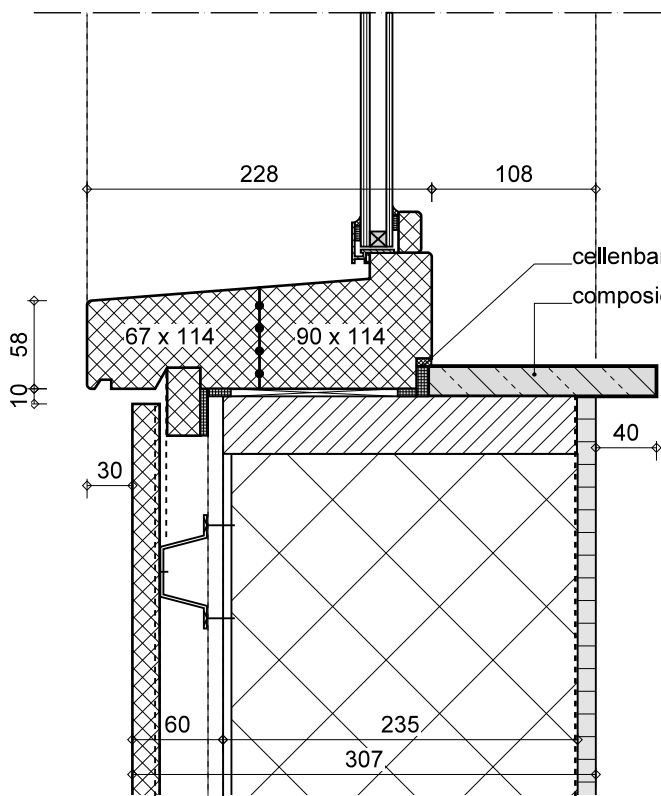
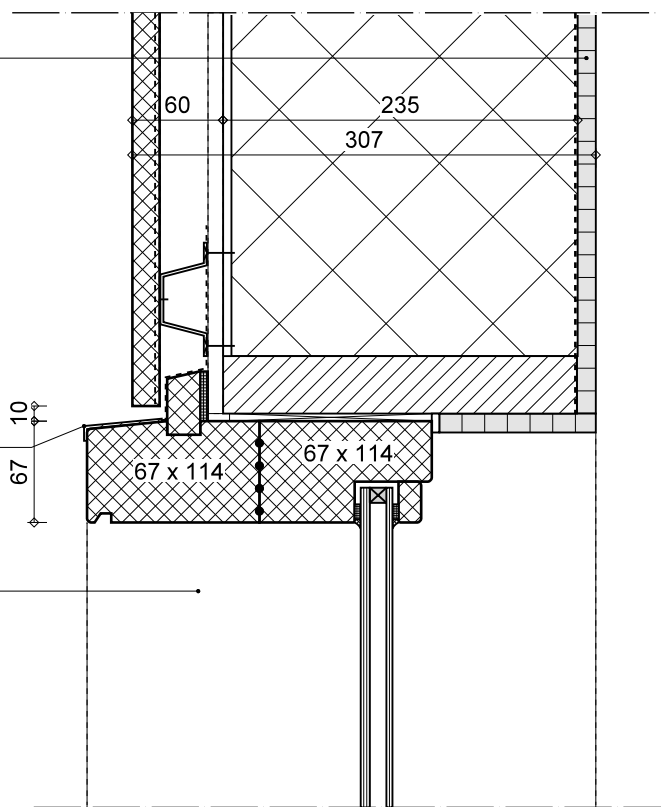

bk. kozijn
 ???+ vlp

draai-/kiepraam

ok. kozijn
 ???+ vlp

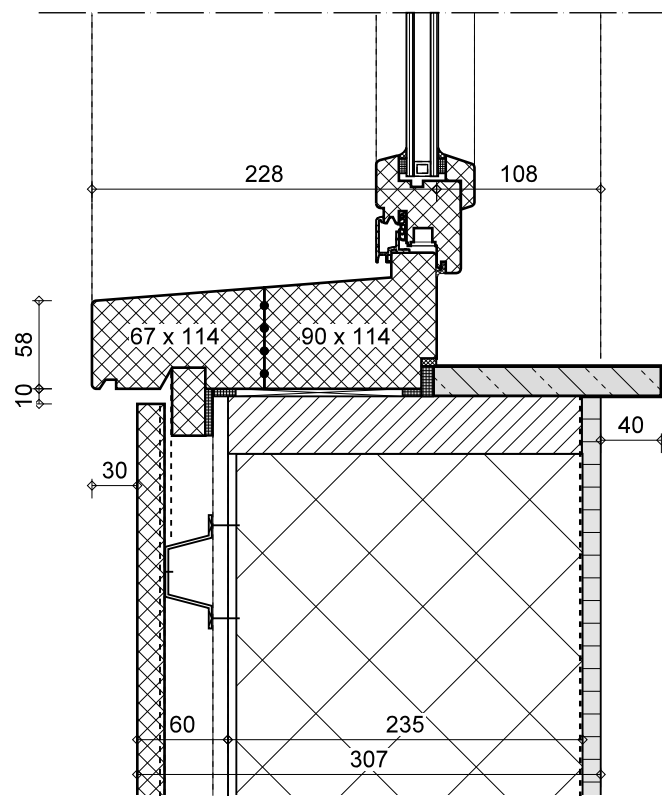
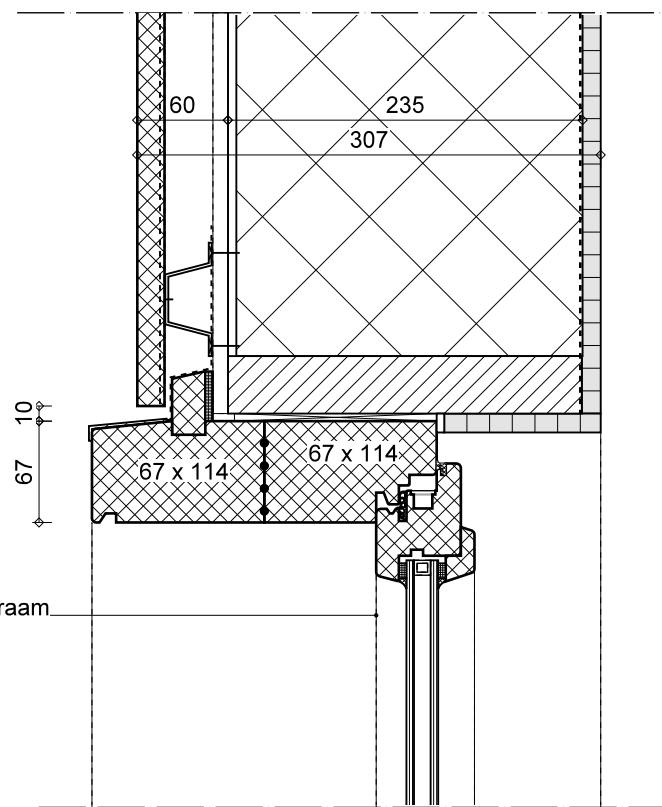

opbouw min. Rc > 4.50 m² K/W:
 -verticale houten delen / uitvulwerk
 brandklasse B
 bevestiging houten delen/ luchtsponw
 gipsvezelplaat 10 mm
 -stijl-en regelwerk 38x245 mm
 -isolatie
 -dampremmende laag
 -gipsplaat

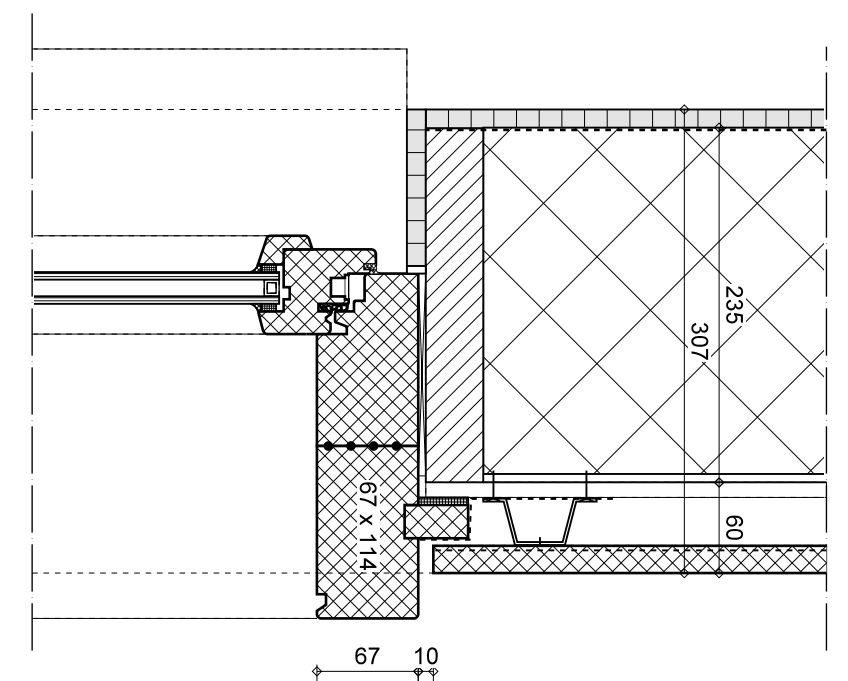
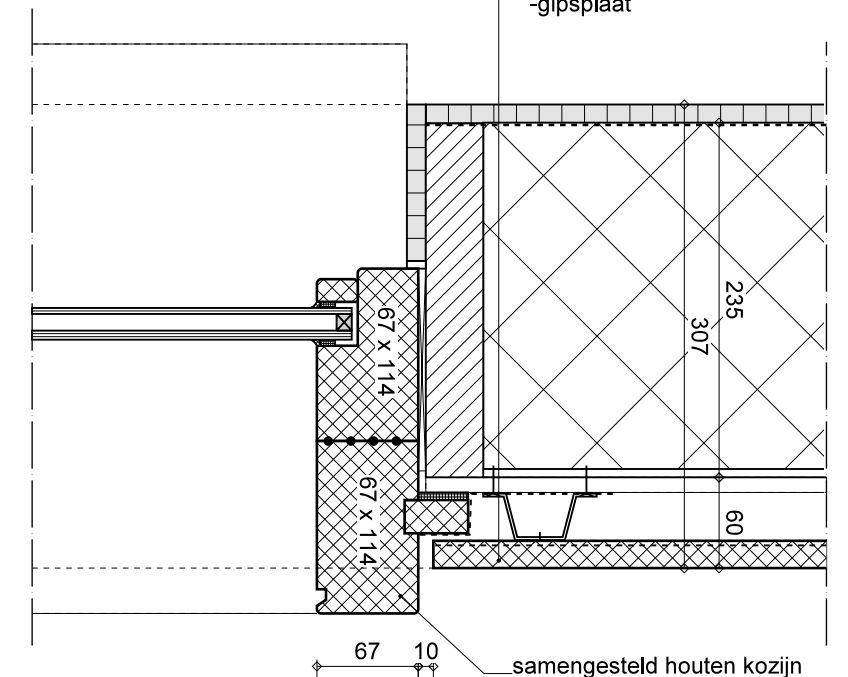

details ntb. in overleg met HSB leverancier

Marge	Datum: 27-05-2021	
	WijzA:	
	WijzB:	
	WijzC:	
	WijzD:	
	WijzE:	

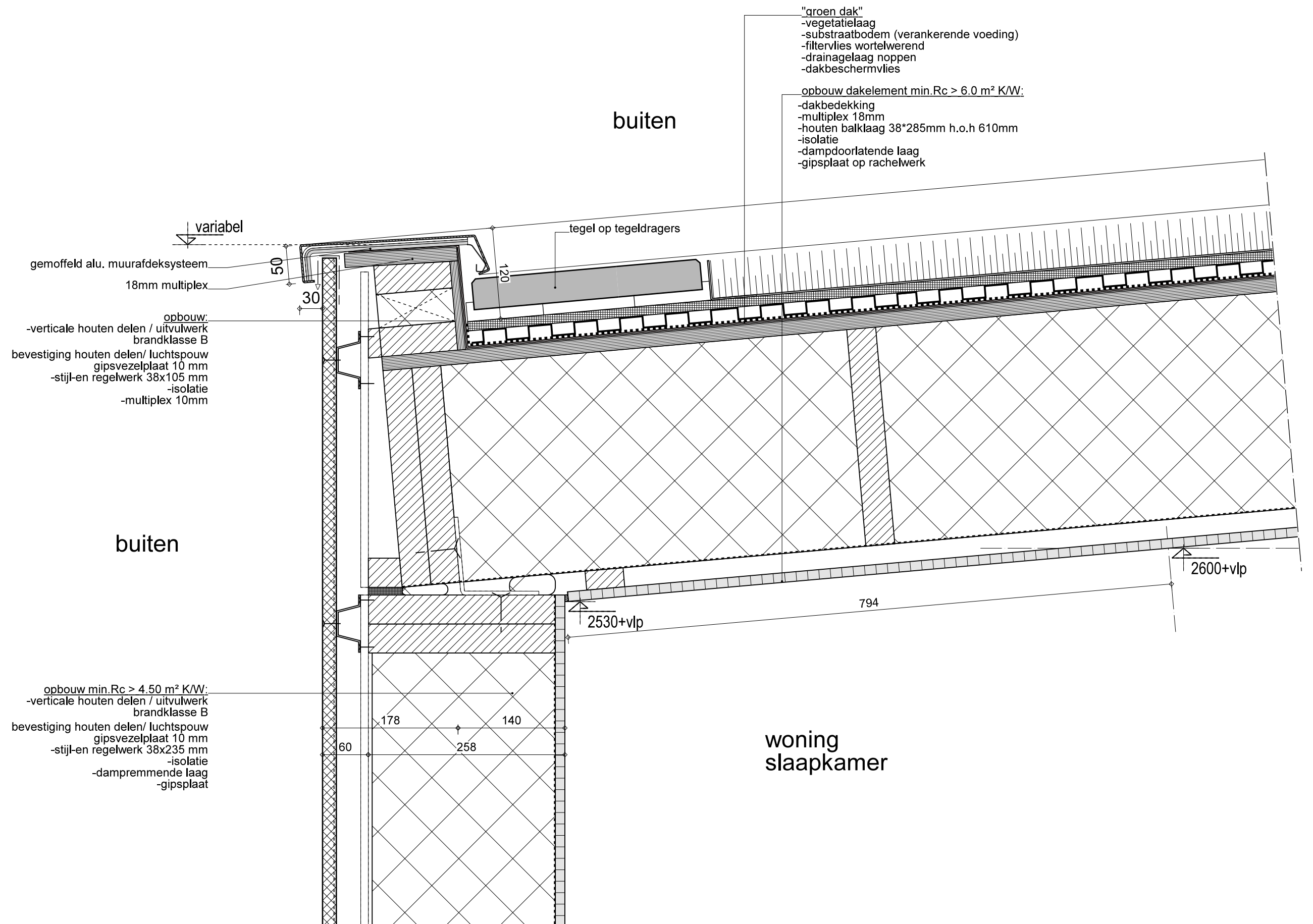

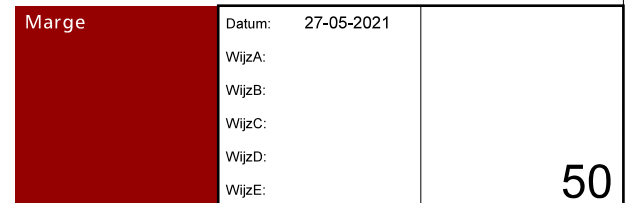

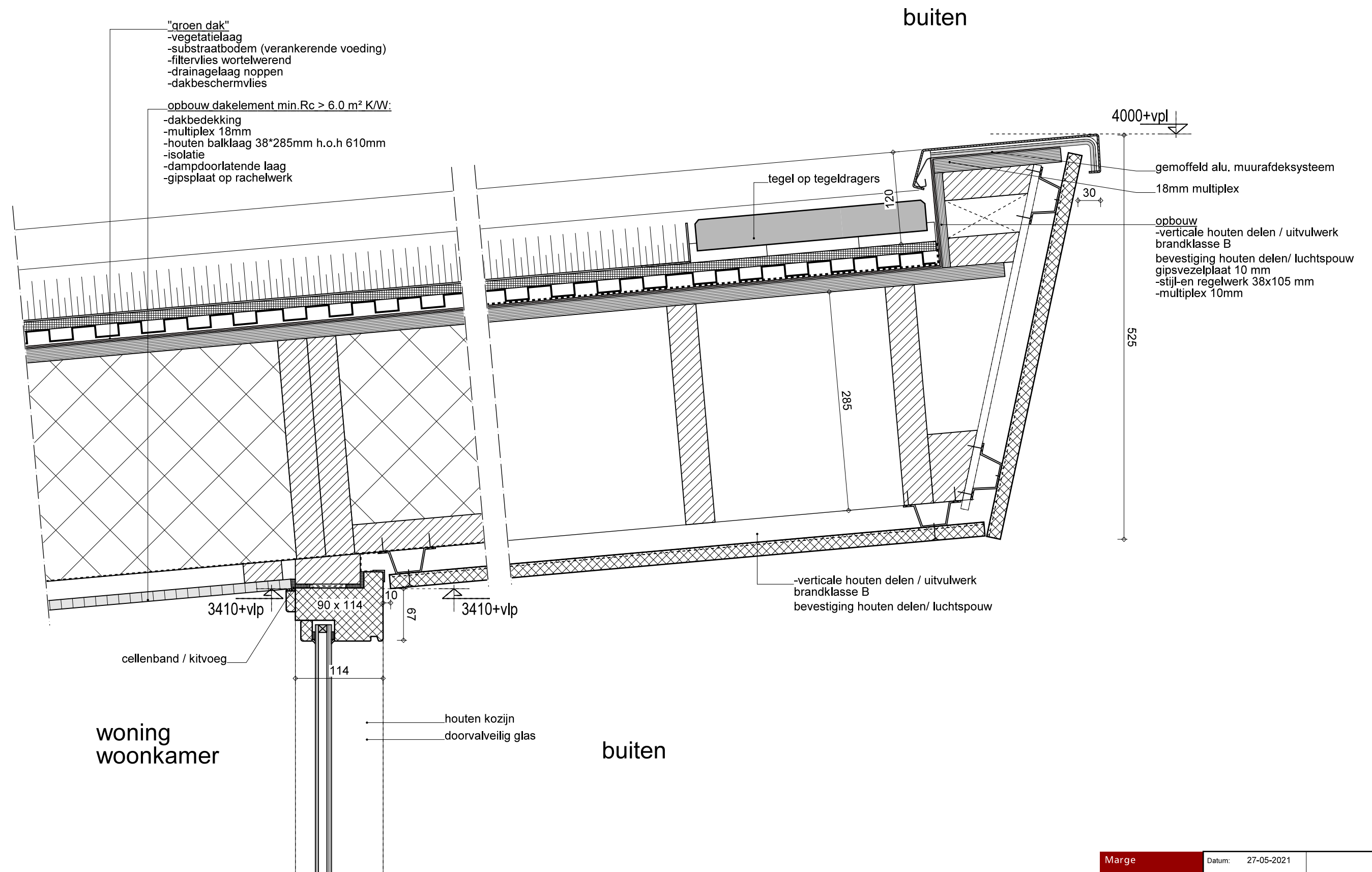

Marge

Datum: 27-05-2021

WijzA:

WijzB:

WijzC:

WijzD:

WijzE:

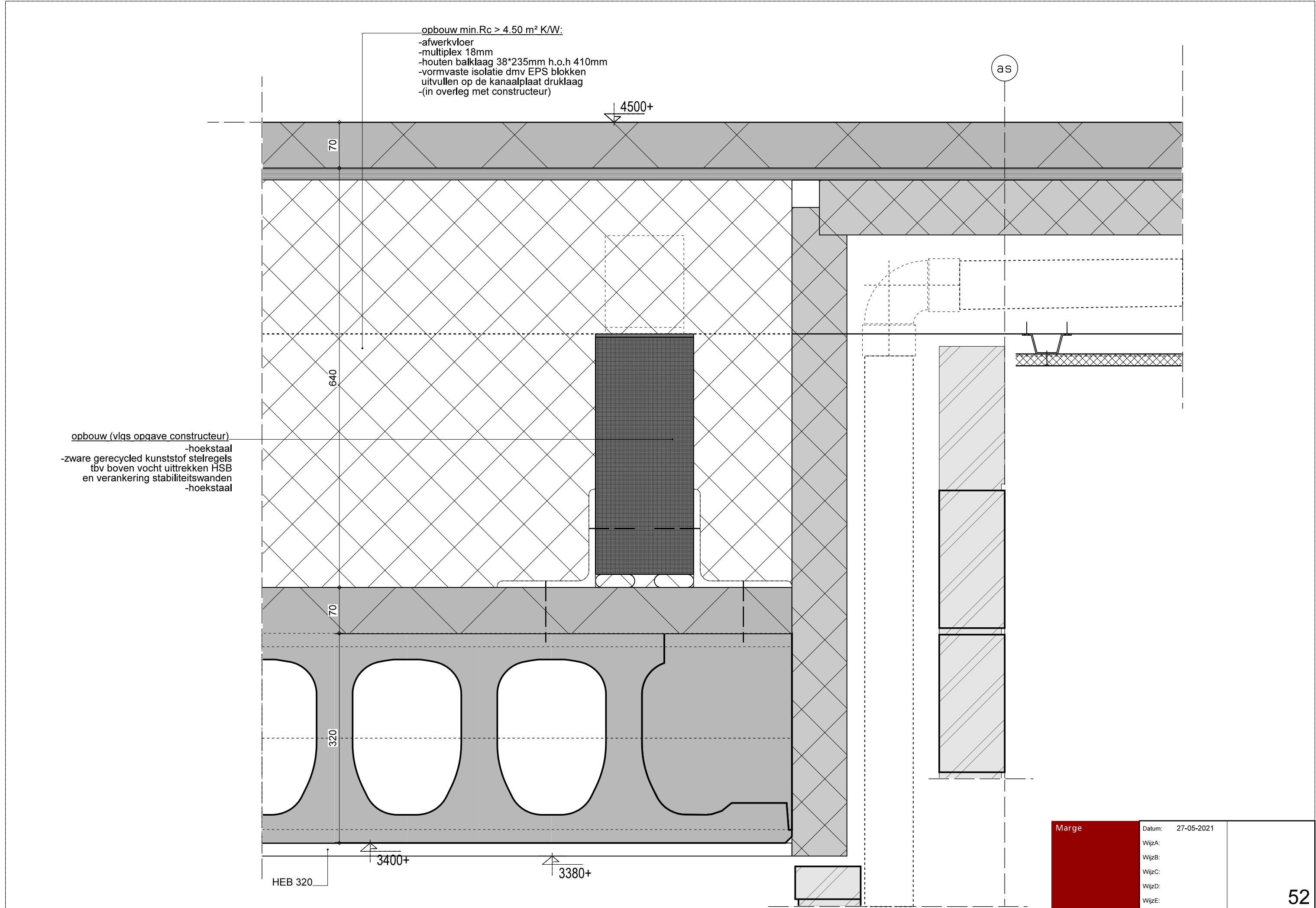

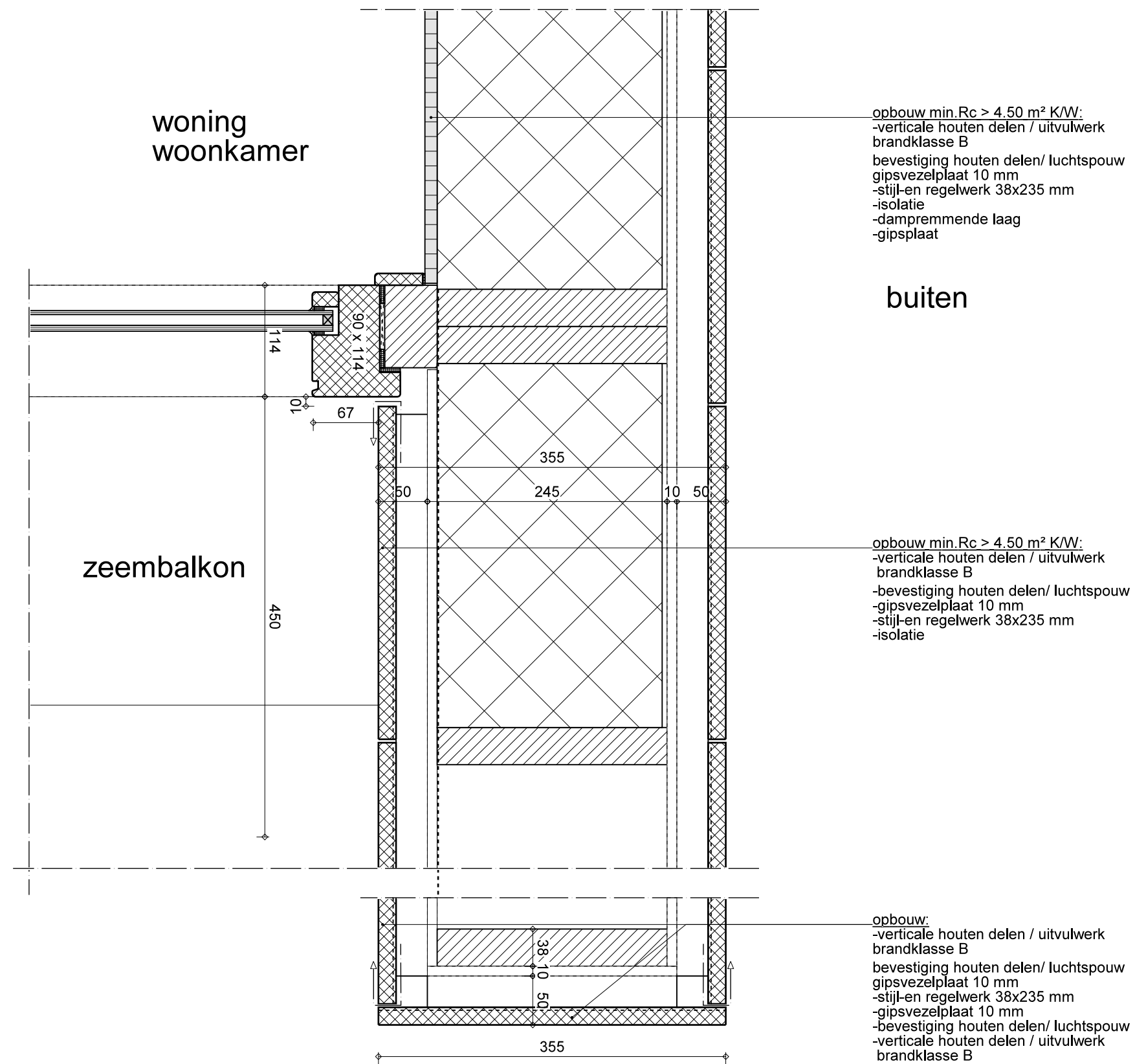

Marge	Datum:	27-05-2021	
	WijzA:		
	WijzB:		
	WijzC:		
	WijzD:		
	WijzE:		