

Project : **Rosestraat**

Onderwerp : Principe details

:

:

Formaat : A3

tel. 010 244 0242
info@marge-architecten.nl
www.marge-architecten.nl

Werk : **A.116.01**

Blad : **Ddbu01**

Schaal : 1:5

Datum : 23-12-2020

Laatst gew :

Marge

Marge architecten bv
Puntegaalstraat 107
3024 EB Rotterdam

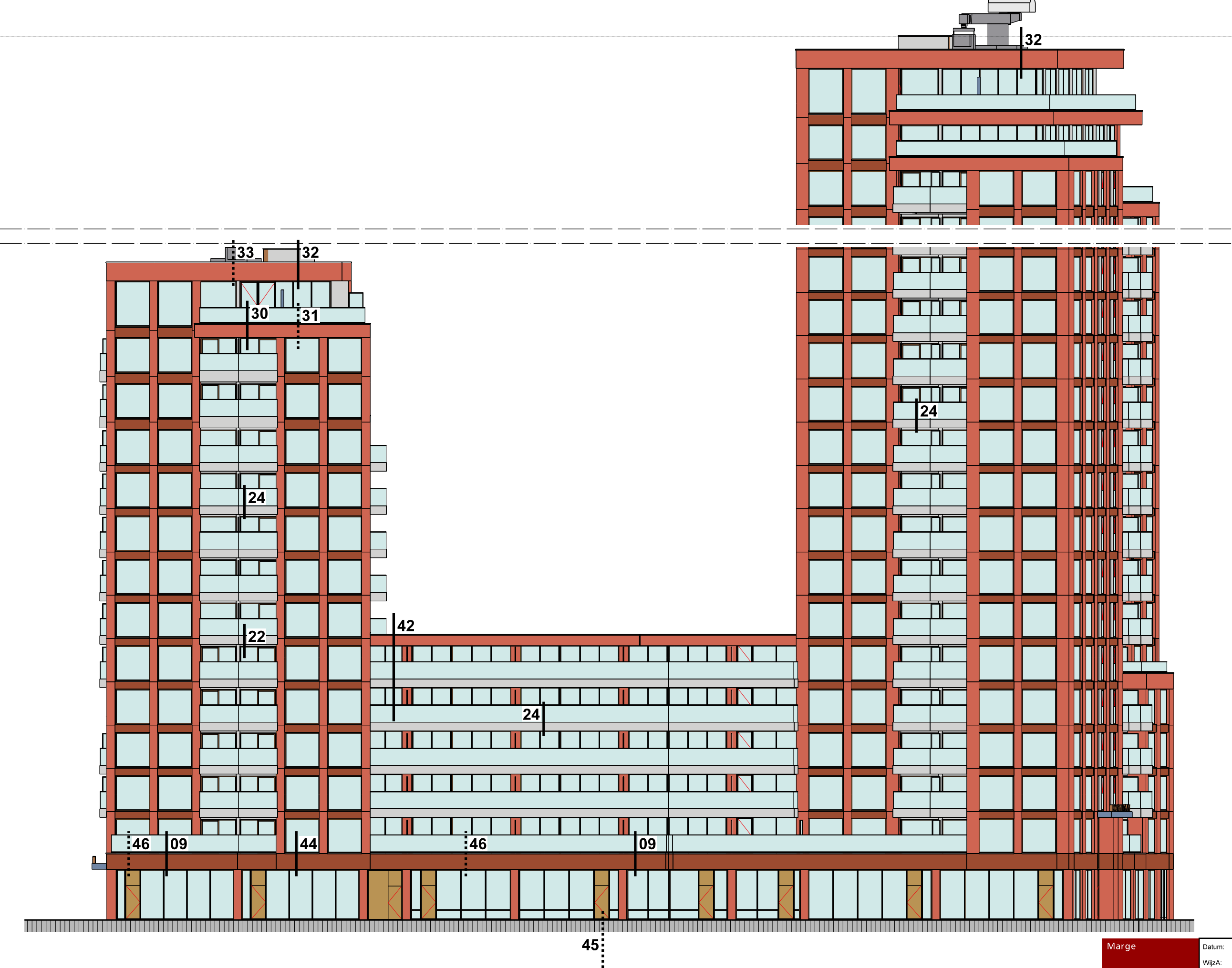

Zuid-oost gevel

Marge	Datum:	23-12-2020	V-05
	WijzA:		
	WijzB:		
	WijzC:		
	WijzD:		
			overz. A

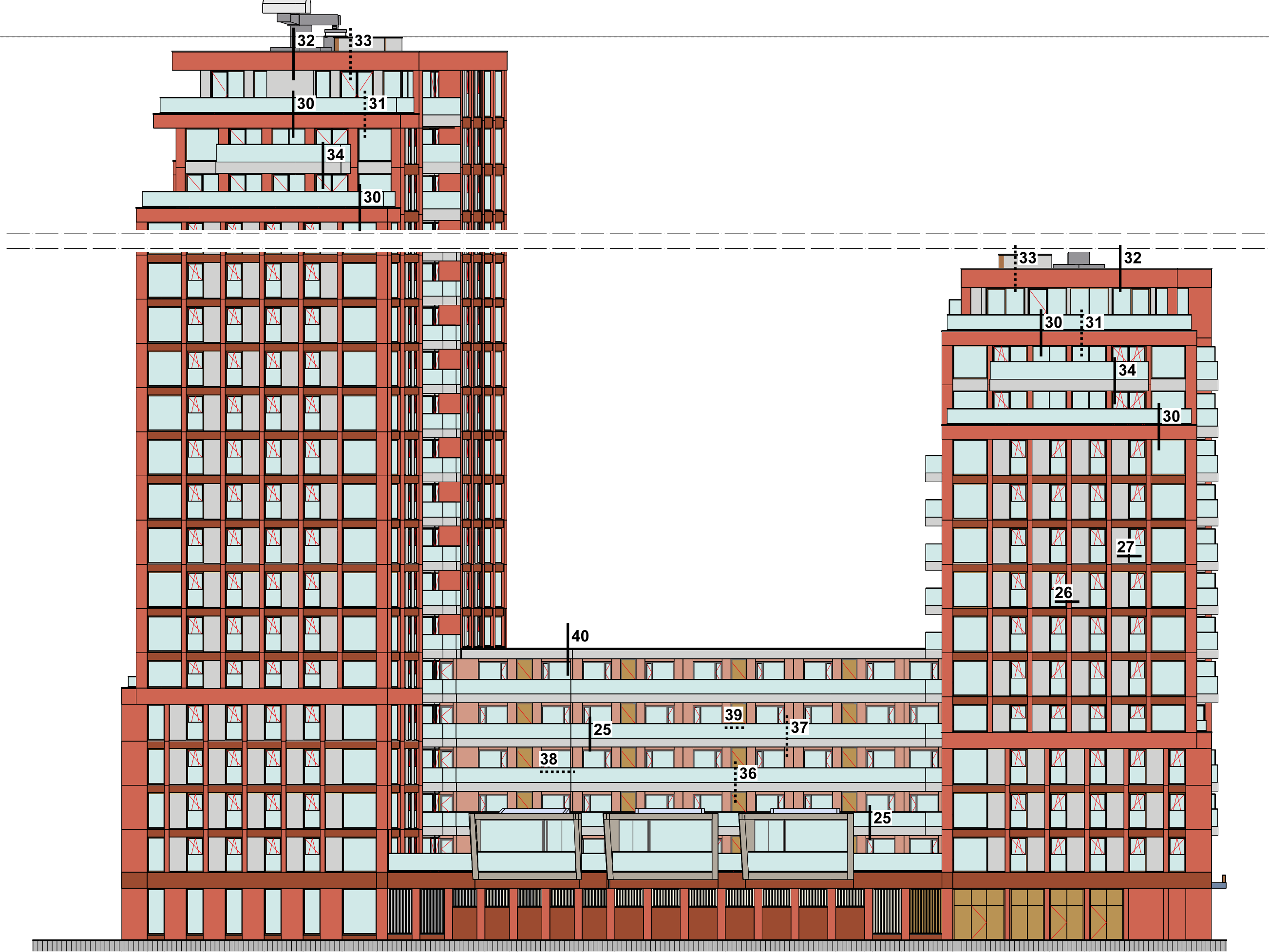

Noord-west gevel

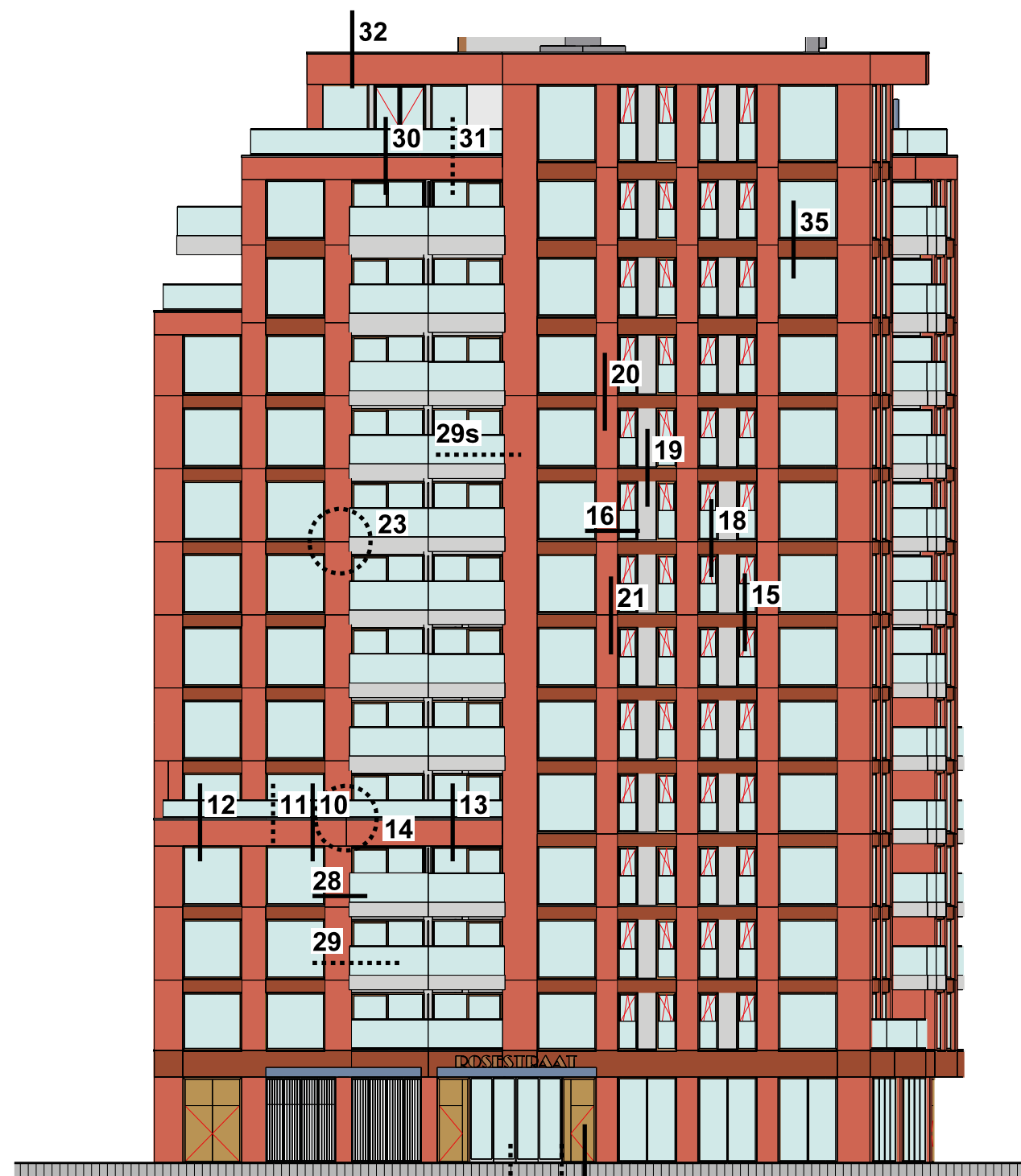

Zuid-west gevel

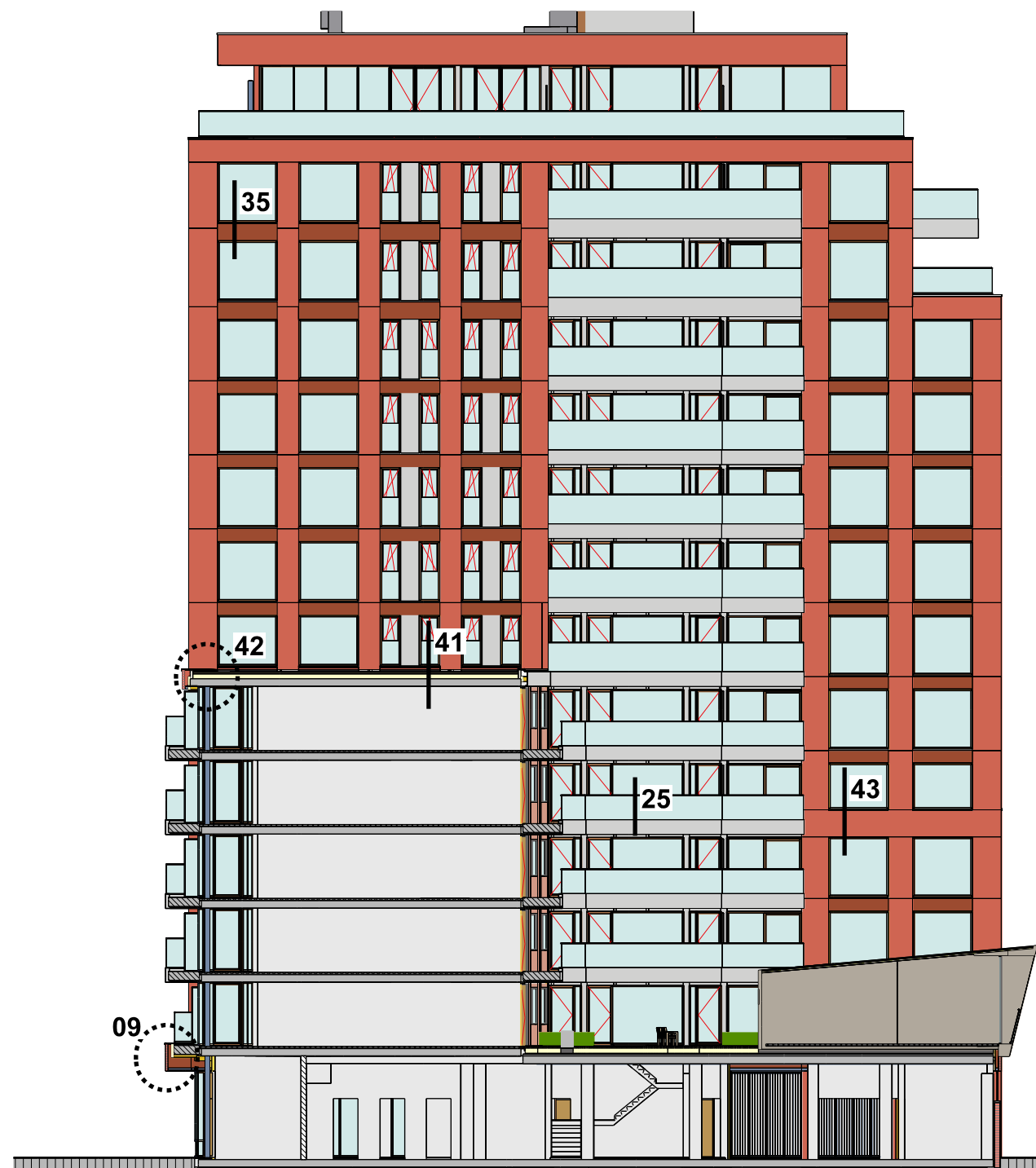

Marge

Datum: 23-12-2020
 WijzA:
 WijzB:
 WijzC:
 WijzD:
 WijzE:

V-07

overz.
 C

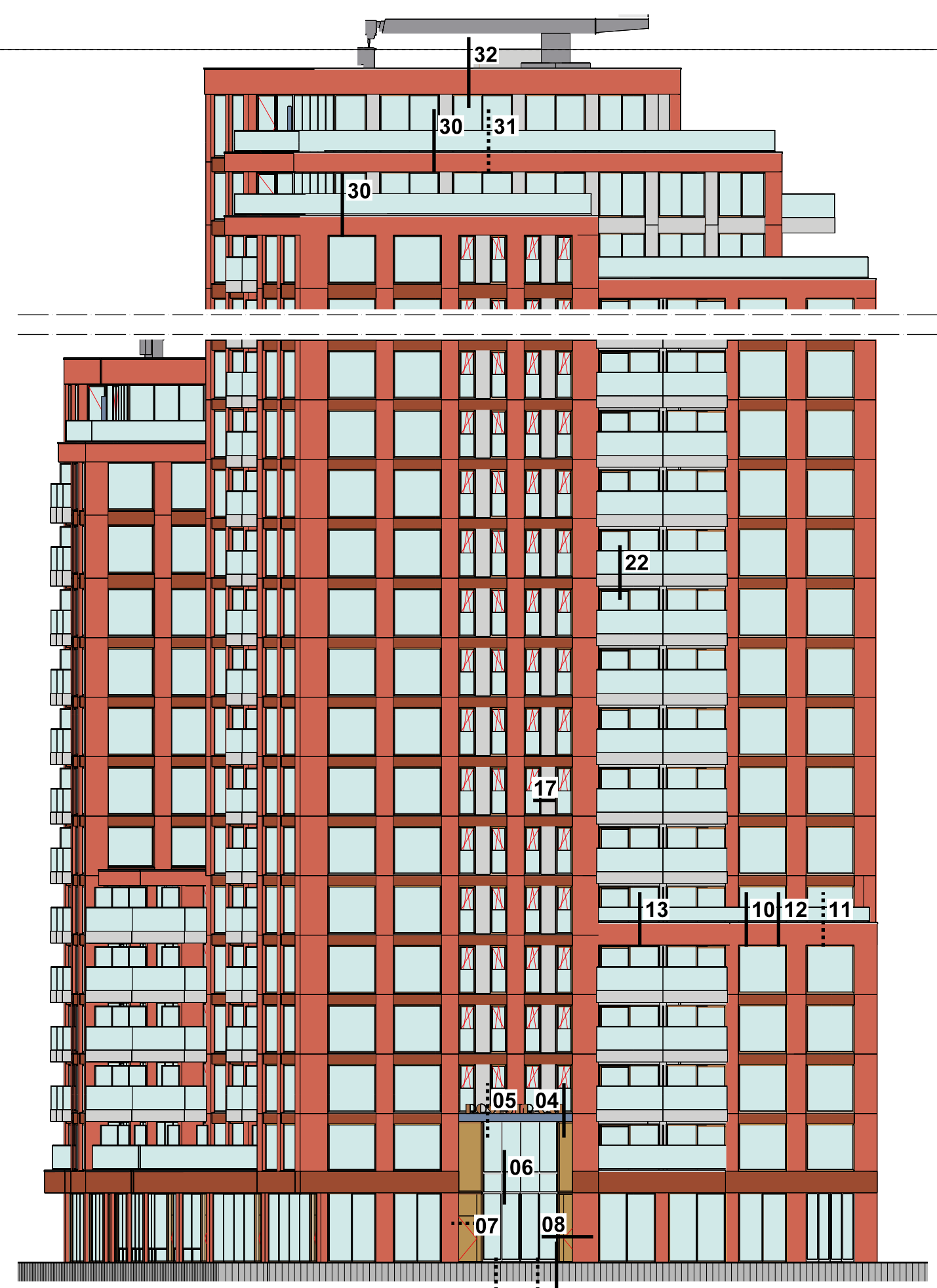
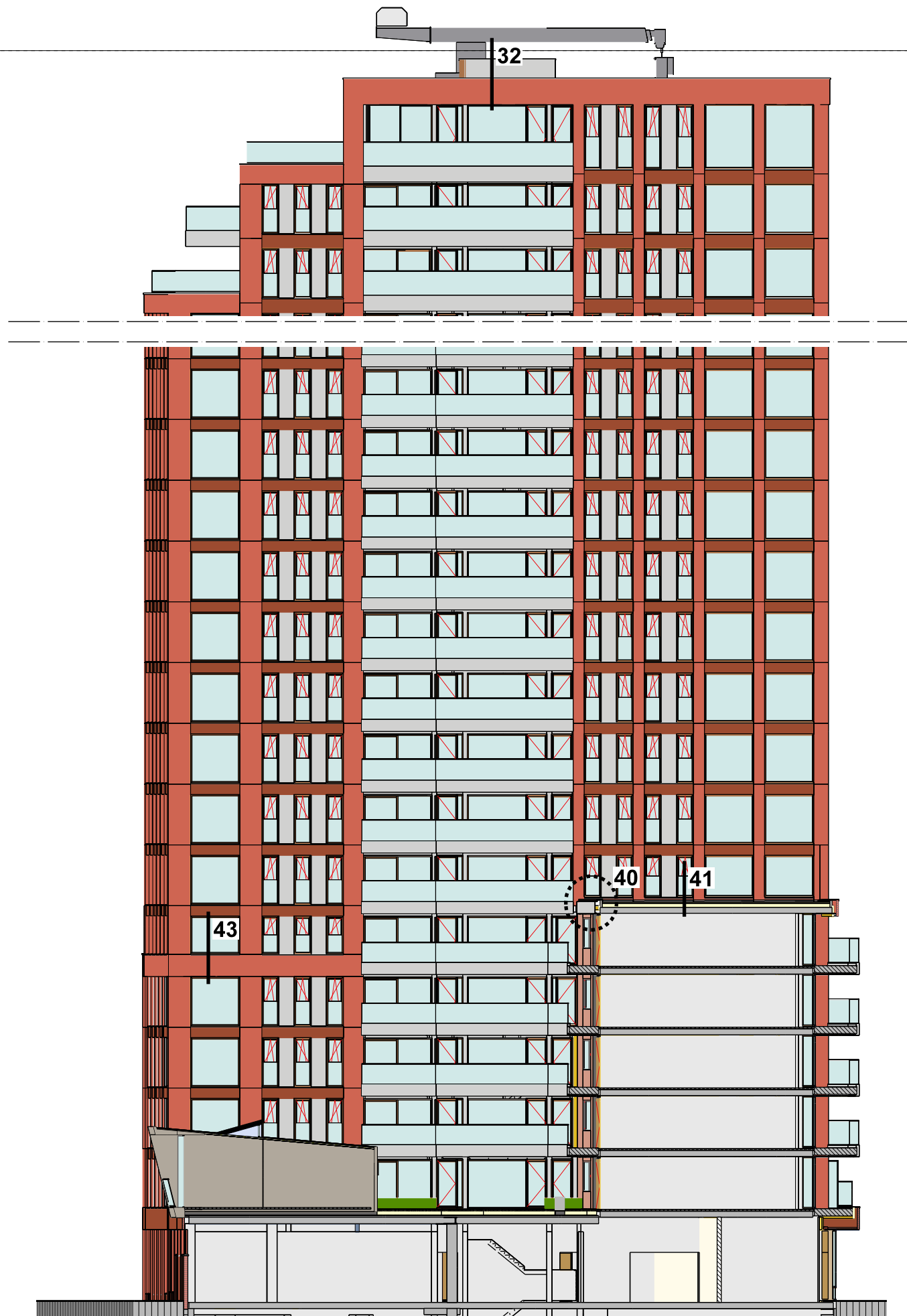

Noord-oost gevel

02 03 01

Marge

Datum: 23-12-2020
WijzA:
WijzB:
WijzC:
WijzD:
WijzE:

V-08

overz.
D

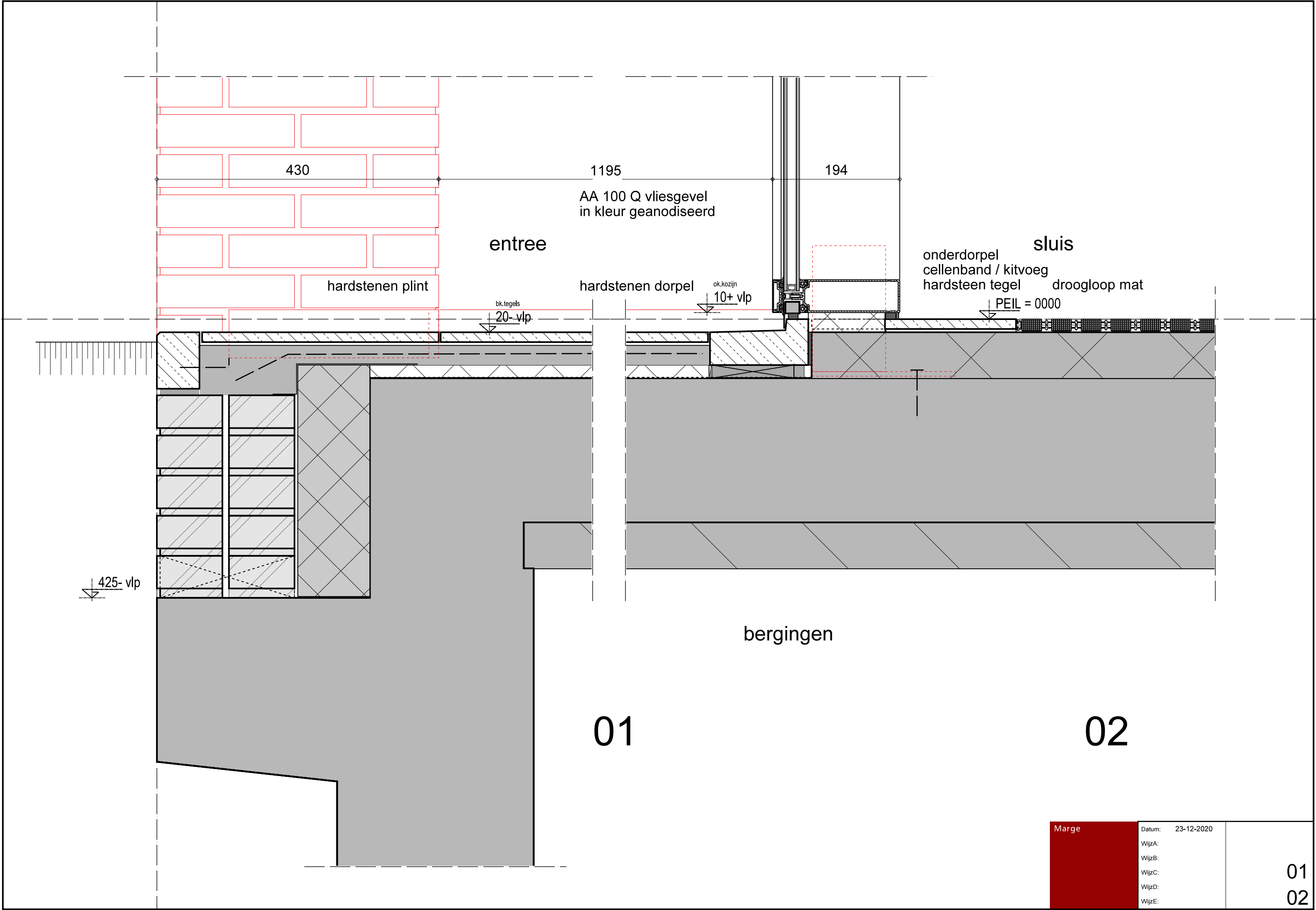

Marge

Datum: 23-12-2020
WijzA:
WijzB:
WijzC:
WijzD:
WijzE:

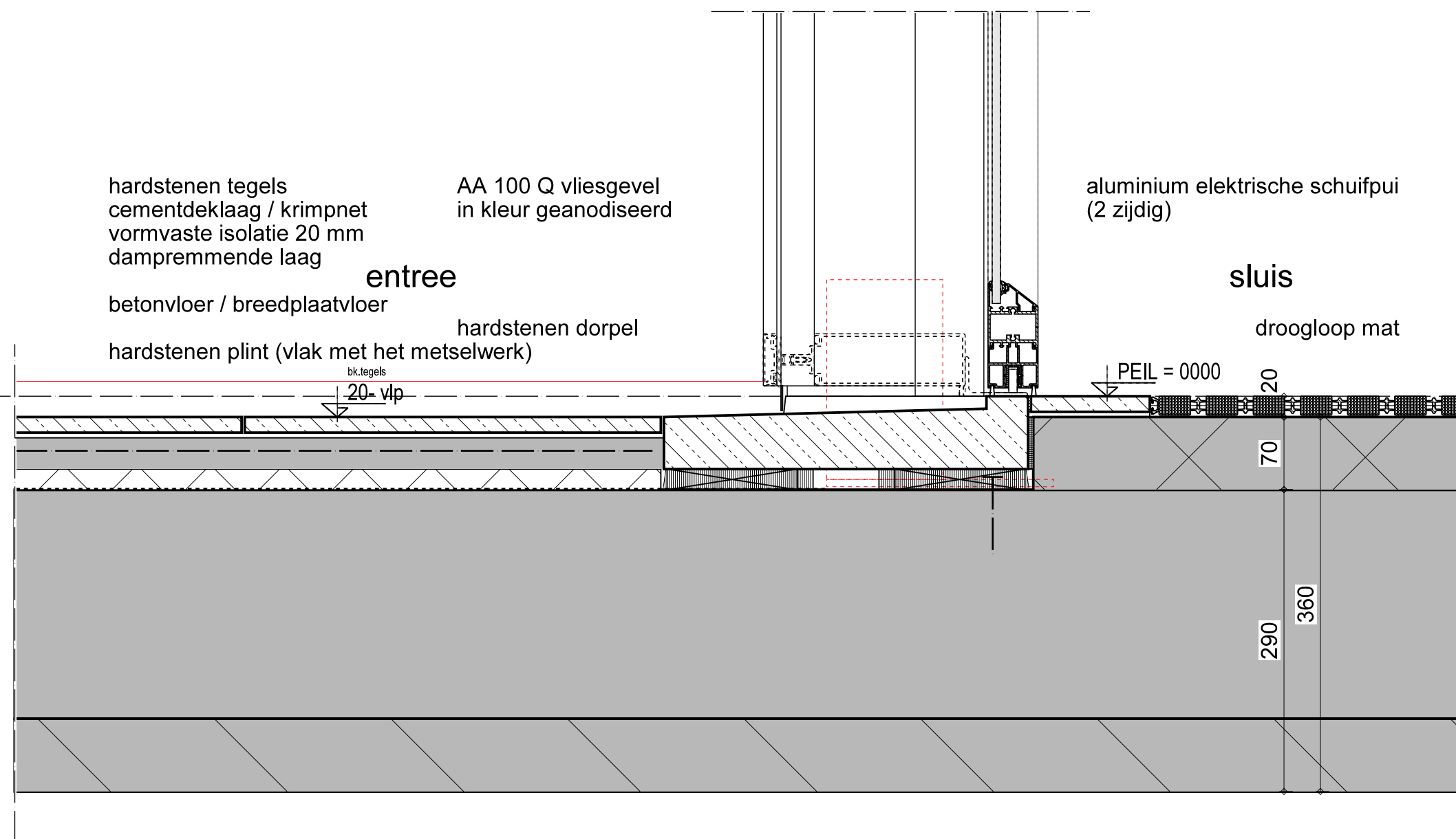

03

Marge

Datum: 23-12-2020
WijzA:
WijzB:
WijzC:
WijzD:
WijzE:

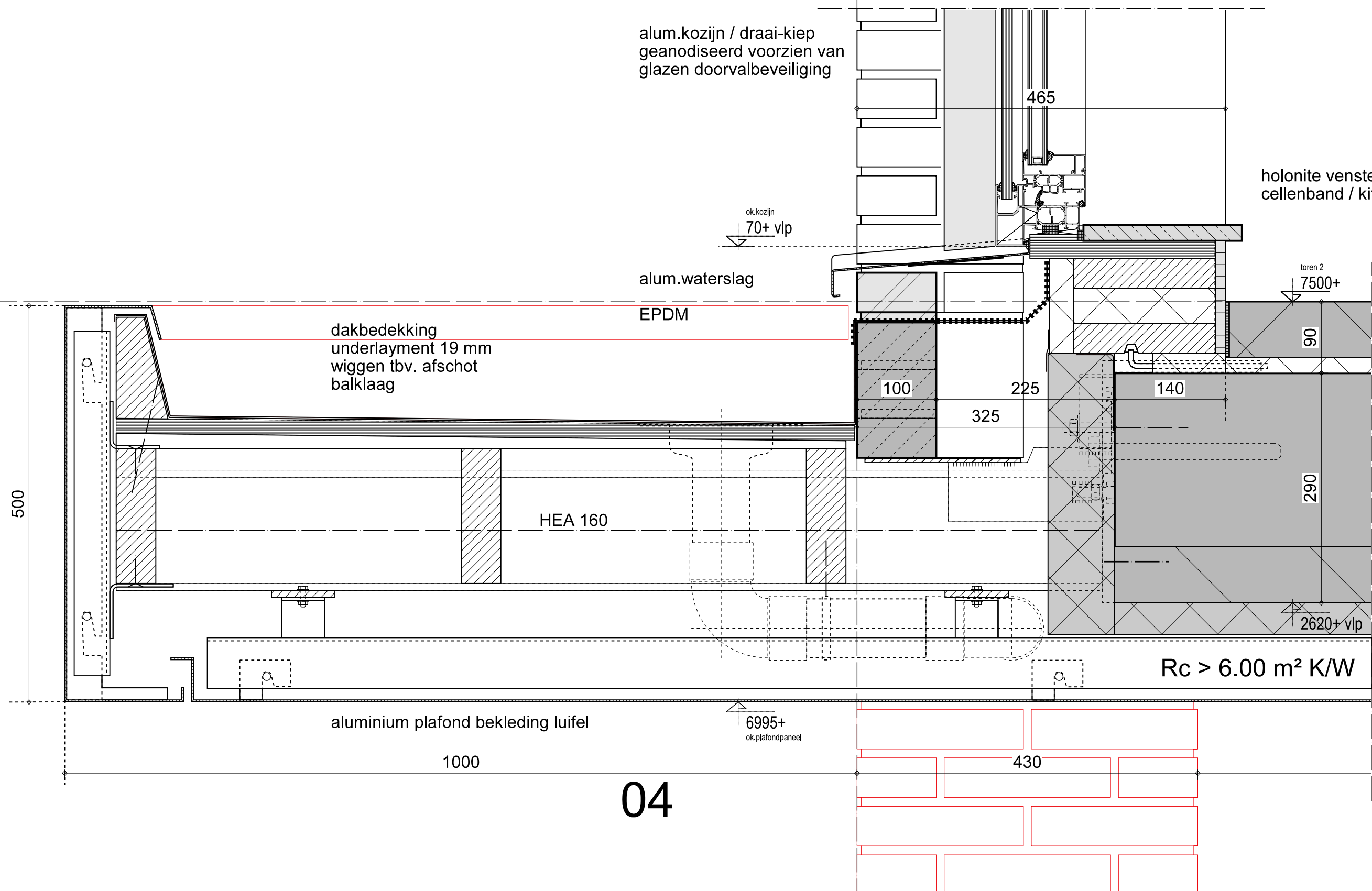

AA 100 Q vliesgevel
in kleur geanodiseerd

verankering / koppeling
volgens opgave leverancier

vloerrand afwerking
multiplex 12 mm geschilderd
regelwerk

aluminium elektrische
schuifpui (2 zijdig)

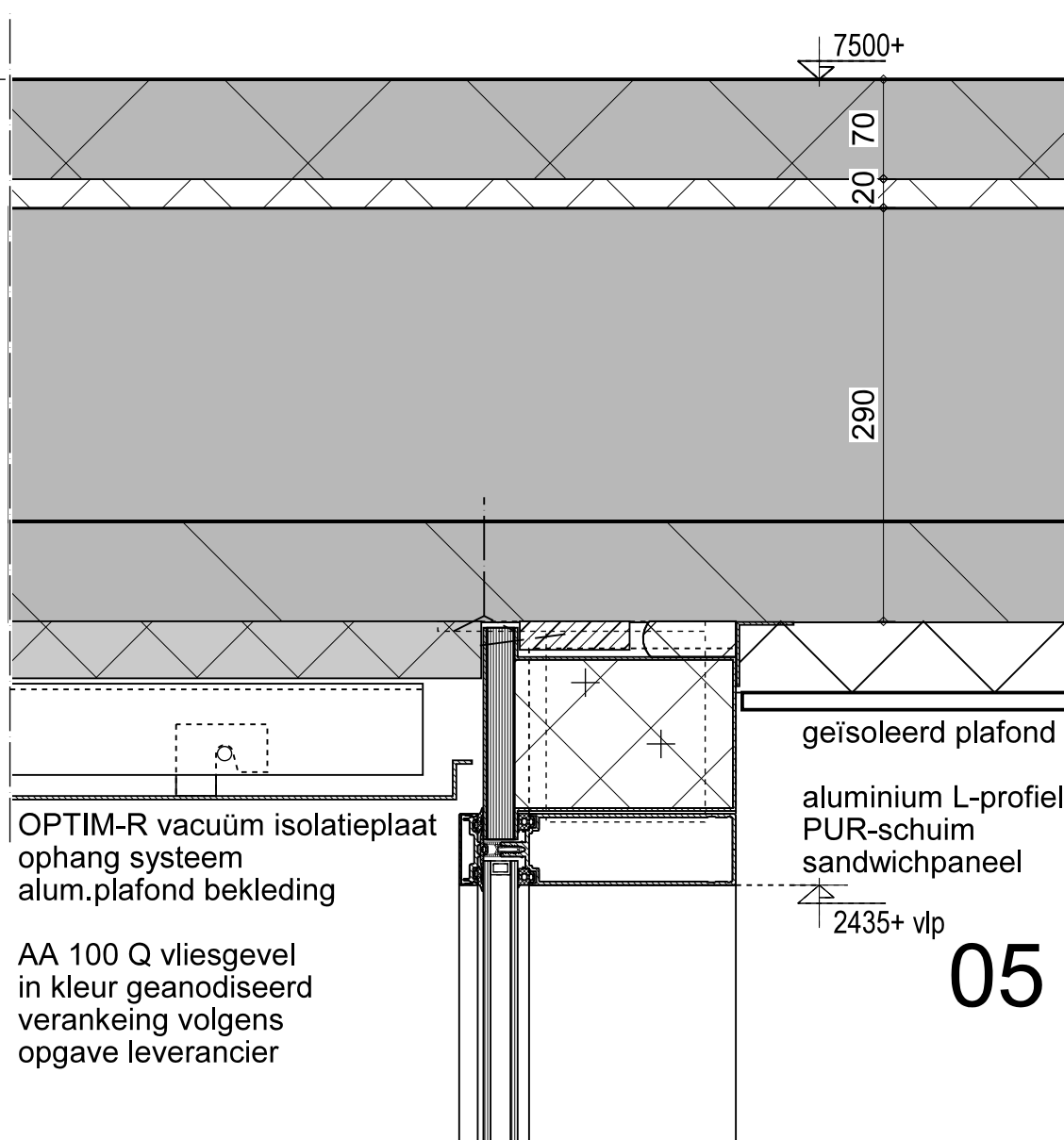

05

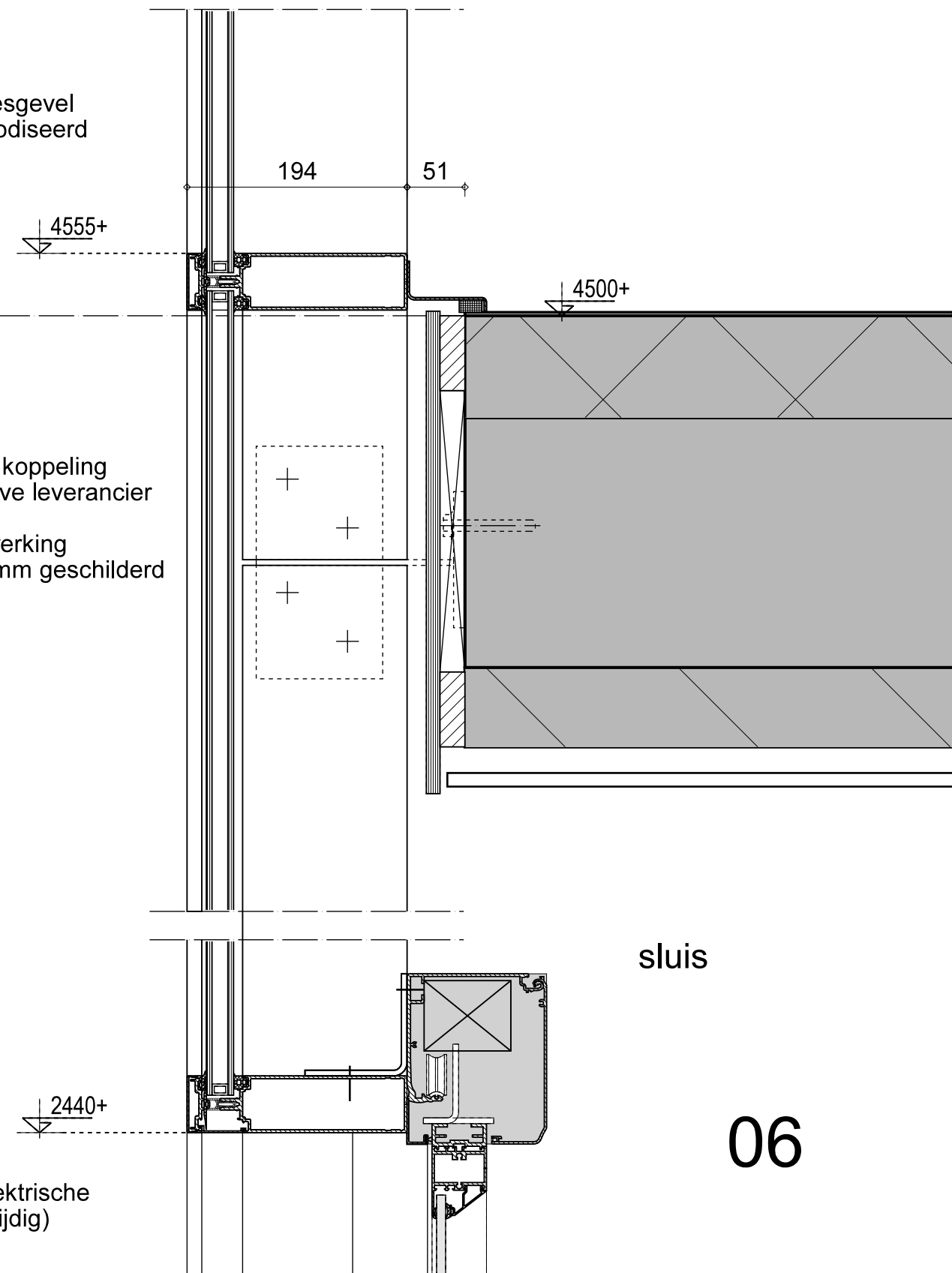

06

Marge

Datum: 23-12-2020
WijzA:
WijzB:
WijzC:
WijzD:
WijzE:

05
06

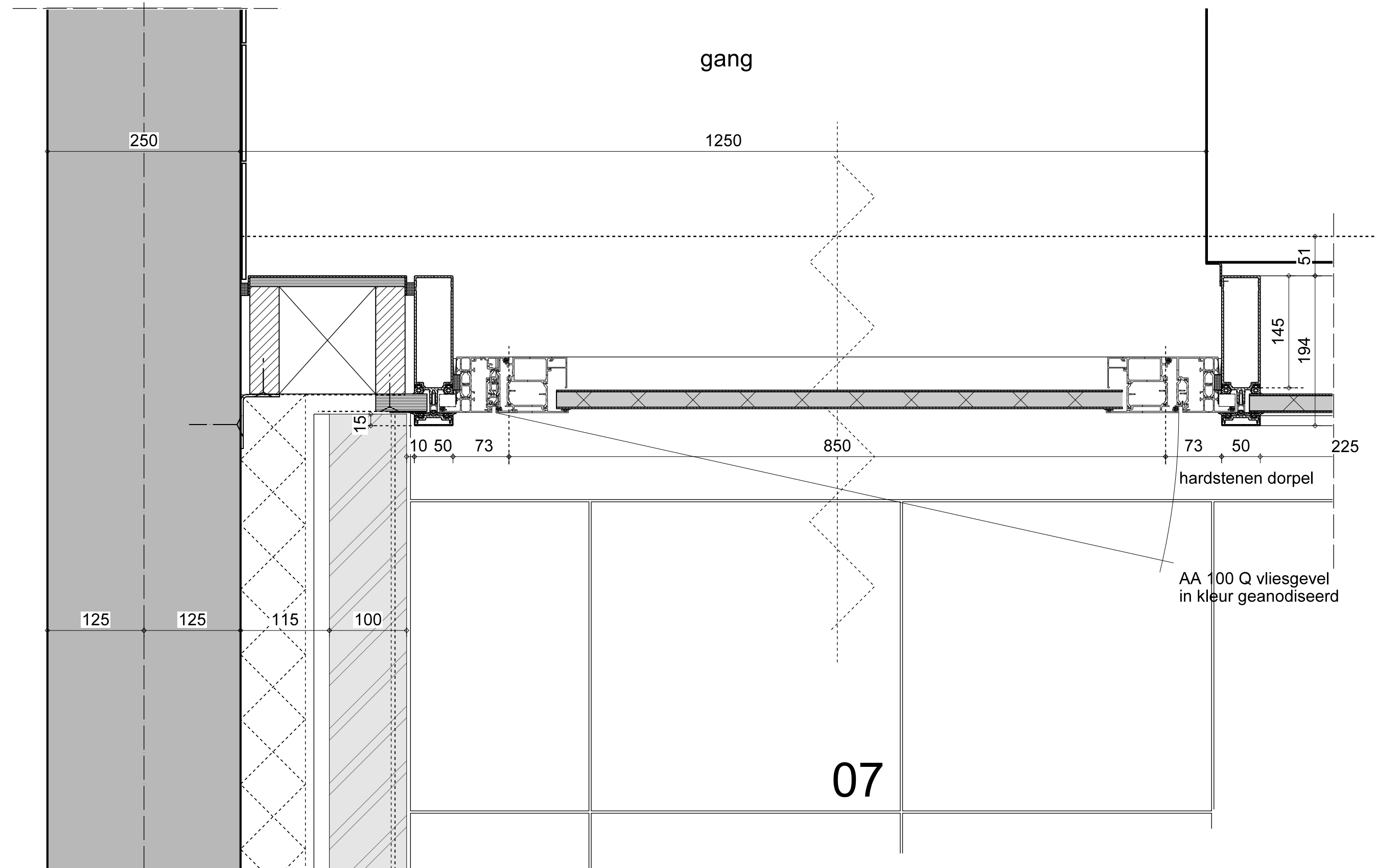

Marge

Datum: 23-12-2020

WijzA:

WijzB:

WijzC:

WijzD:

WijzE:

sluis

droogloop mat

aluminium elektrische schuifpui
(2 zijdig)

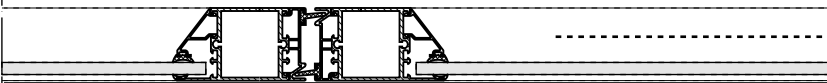

1750

hardstenen dorpel

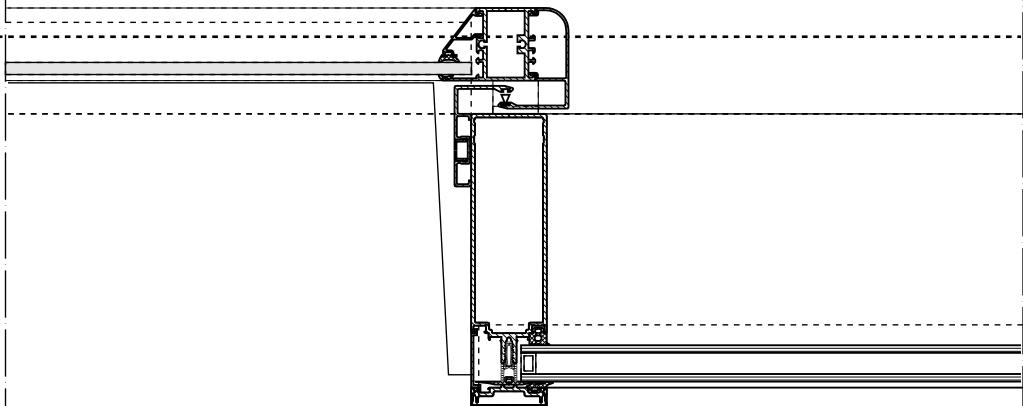
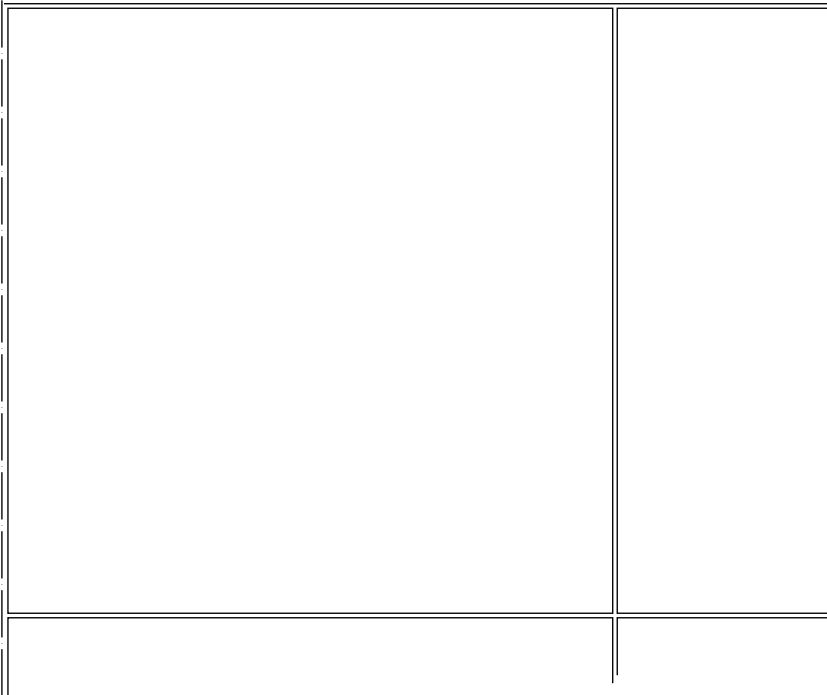

50

955

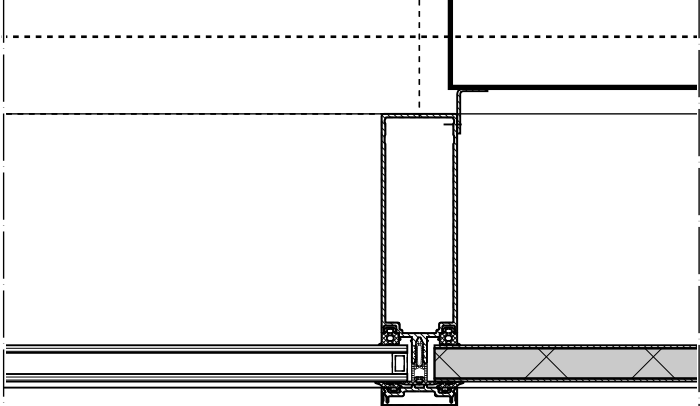
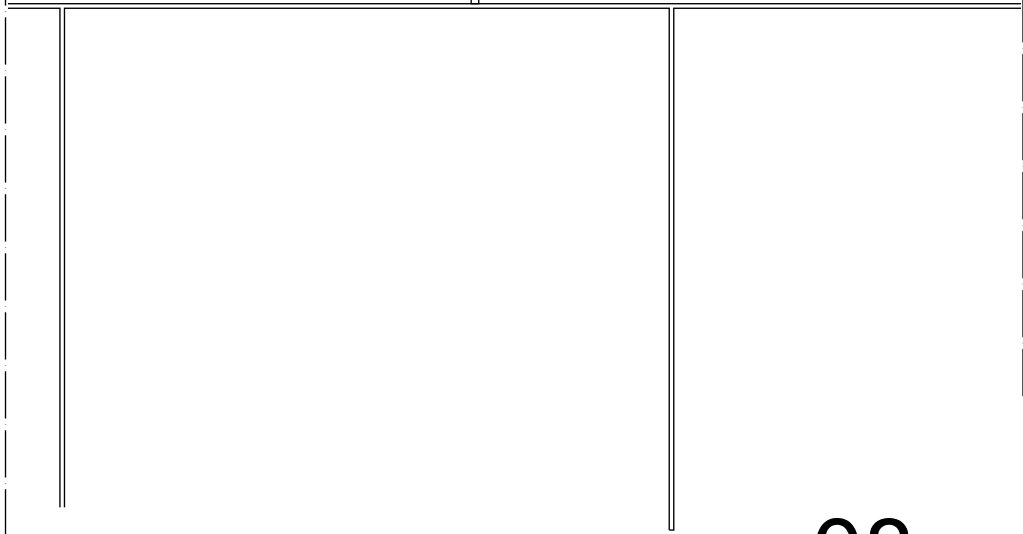

50

225

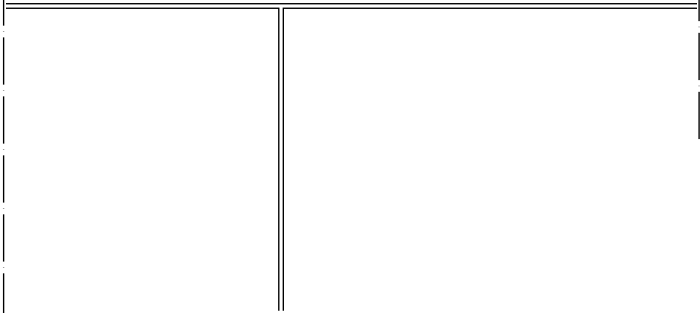

08

Marge

Datum:
WijzA:
WijzB:
WijzC:
WijzD:
WijzE:

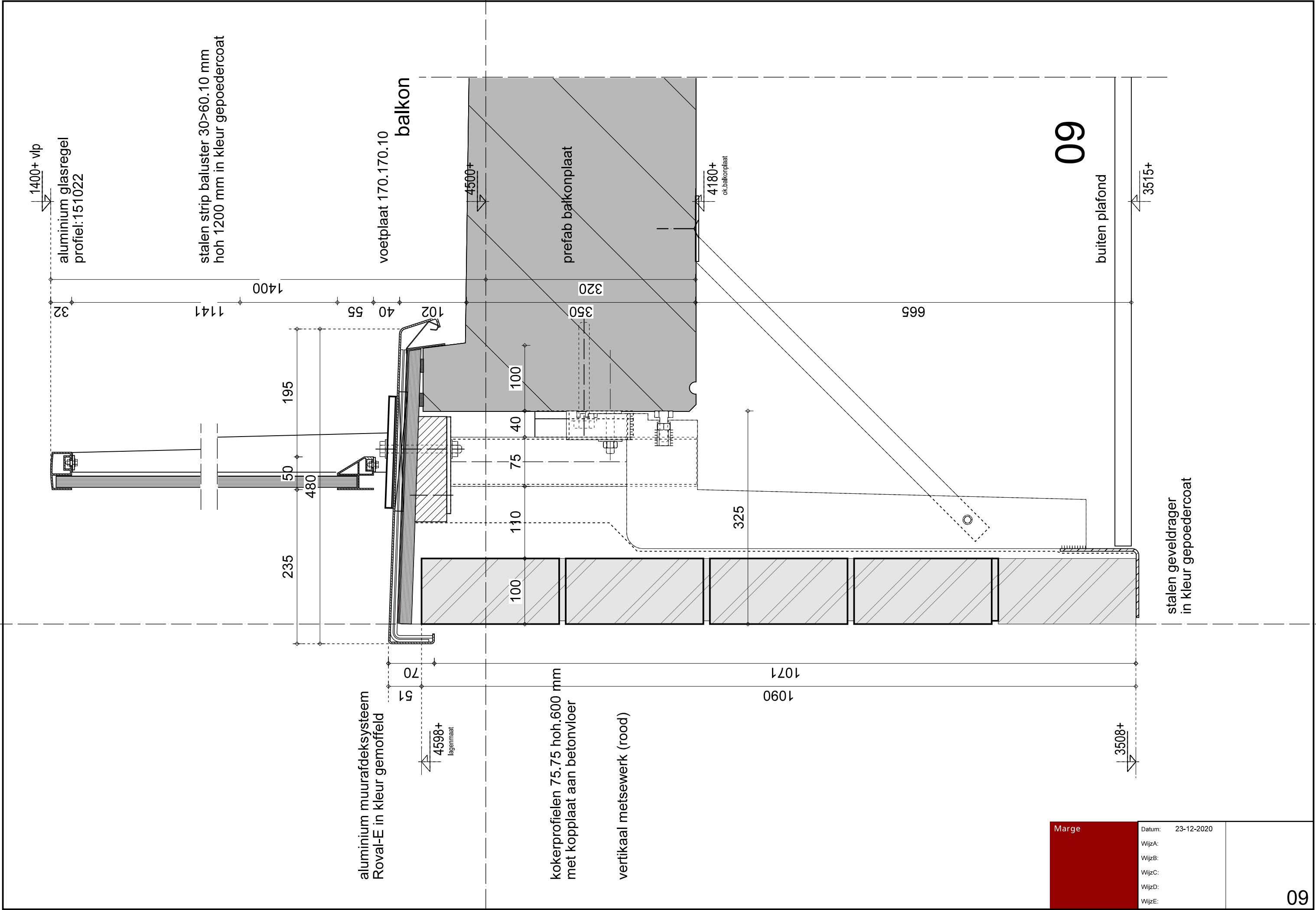

Marge

Datum: 23-12-2020
WijzA:
WijzB:
WijzC:
WijzD:
WijzE:

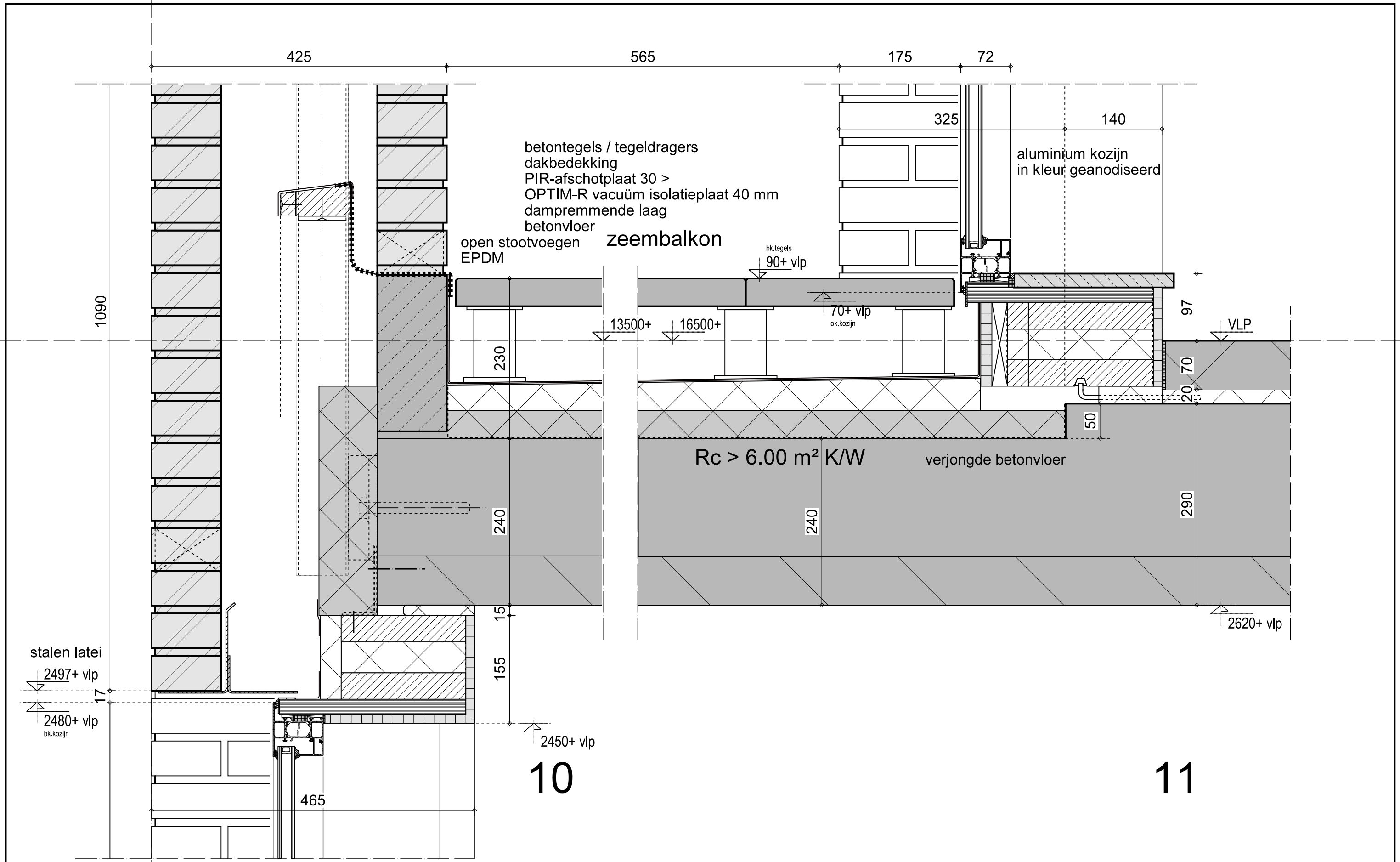

Marge	Datum:	23-12-2020
	WijzA:	
	WijzB:	
	WijzC:	
	WijzD:	
	WijzE:	



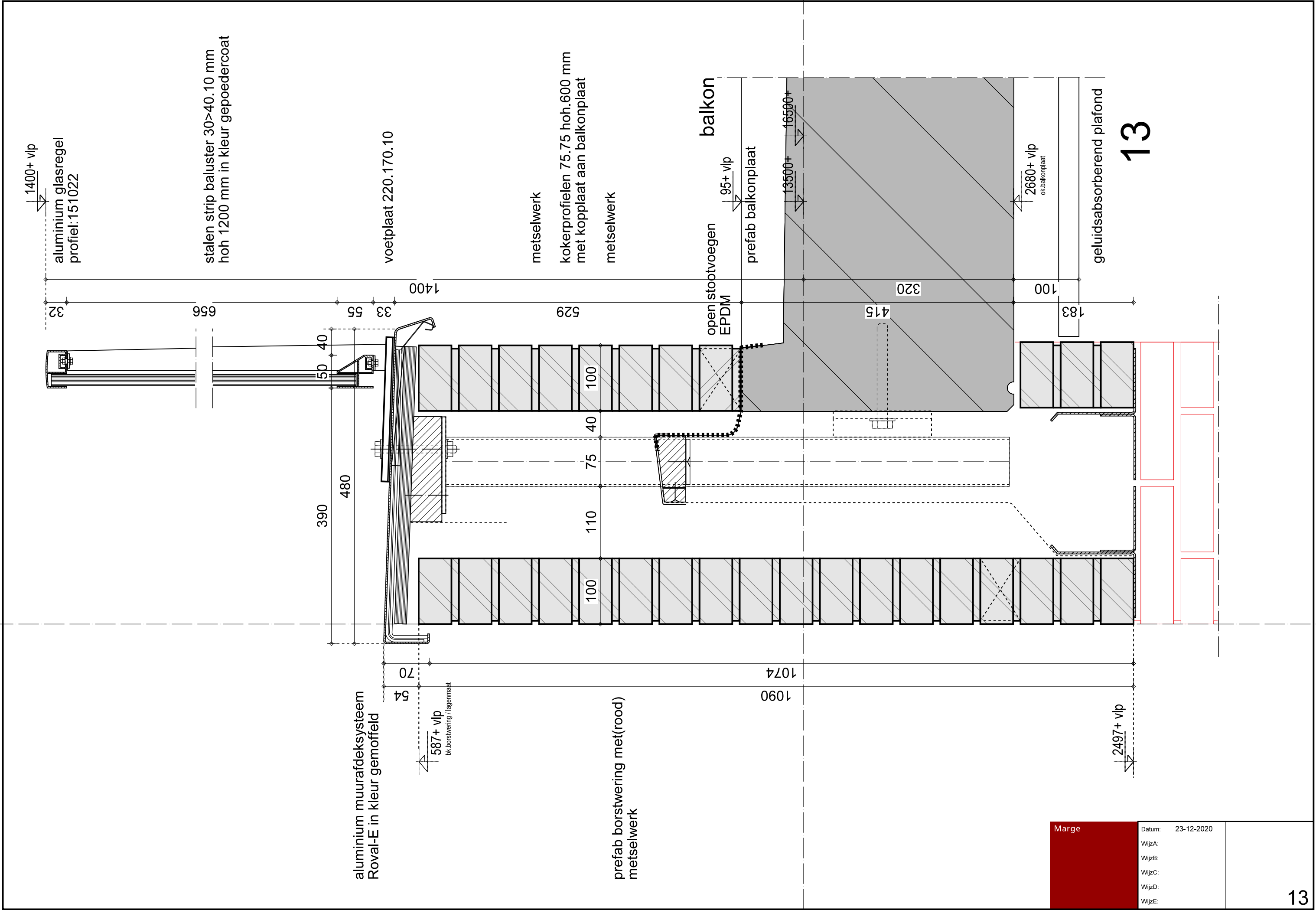

Marge

Datum: 23-12-2020
WijzA:
WijzB:
WijzC:
WijzD:
WijzE:

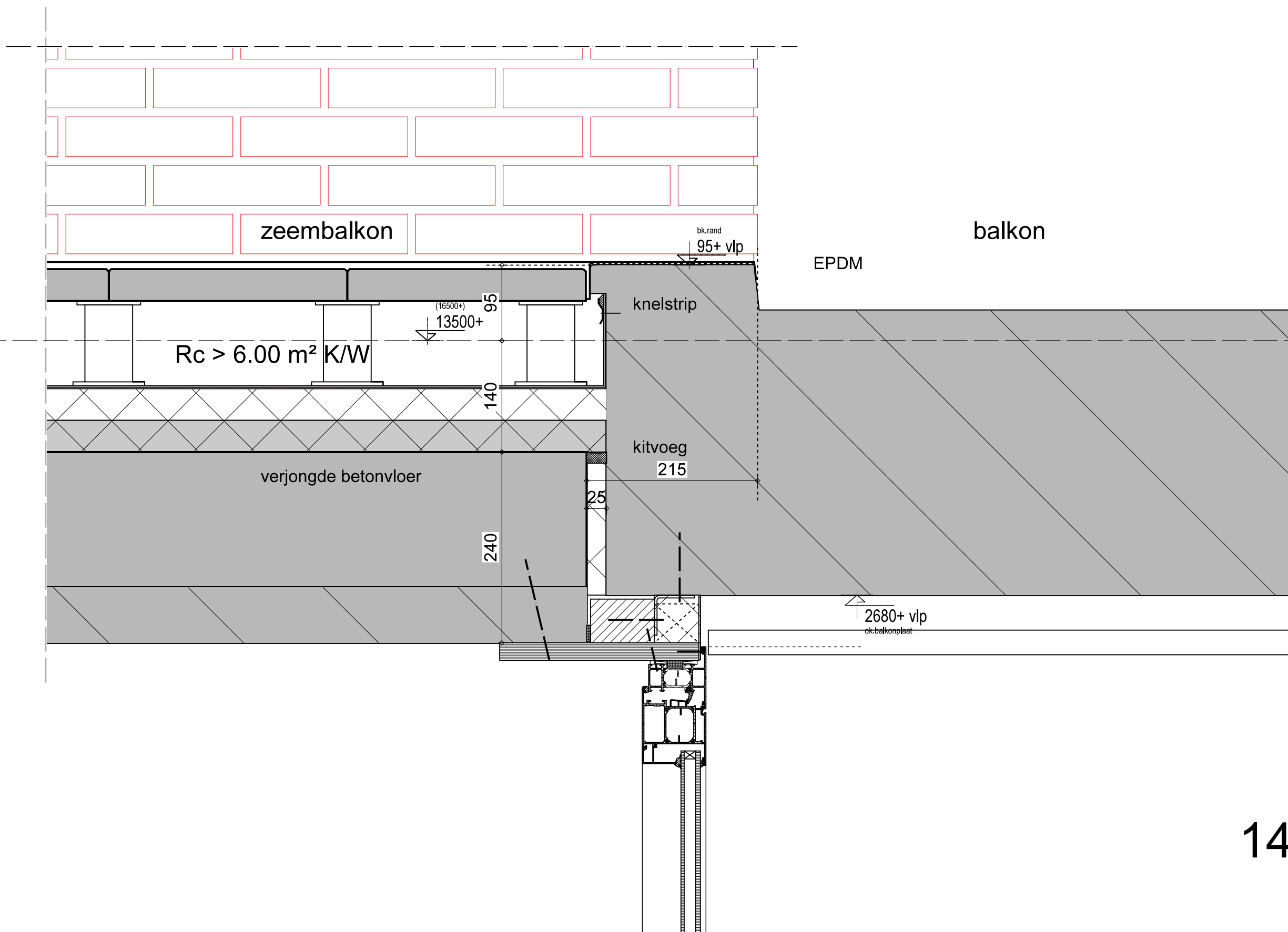

14

Marge

Datum: 23-12-2020

WijzA:

WijzB:

WijzC:

WijzD:

WijzE:

alum.kozijn / draai-kiep
geanodiseerd voorzien
van doorvalveilig glas

ok.kozijn
70+ vlp
multiplex 22 mm ext.
alum.waterslag
Roval Baroc 190 mm

inkassing tbv.verankering
(20 mm diep)

hoeklijn 130.130.5 mm
prefab borstwering
vertikaal steenstrips (rood)

Kooltherm K8 84 mm
Butylband

Rc > 4.50 m² K/W

alum.kozijn / draai-kiep
geanodiseerd

holonite vensterbank
cellenband / kitvoeg

VLP

2620+ vlp

2480+ vlp
bk.betonsparing

15

Marge

Datum: 23-12-2020
WijzA:
WijzB:
WijzC:
WijzD:
WijzE:

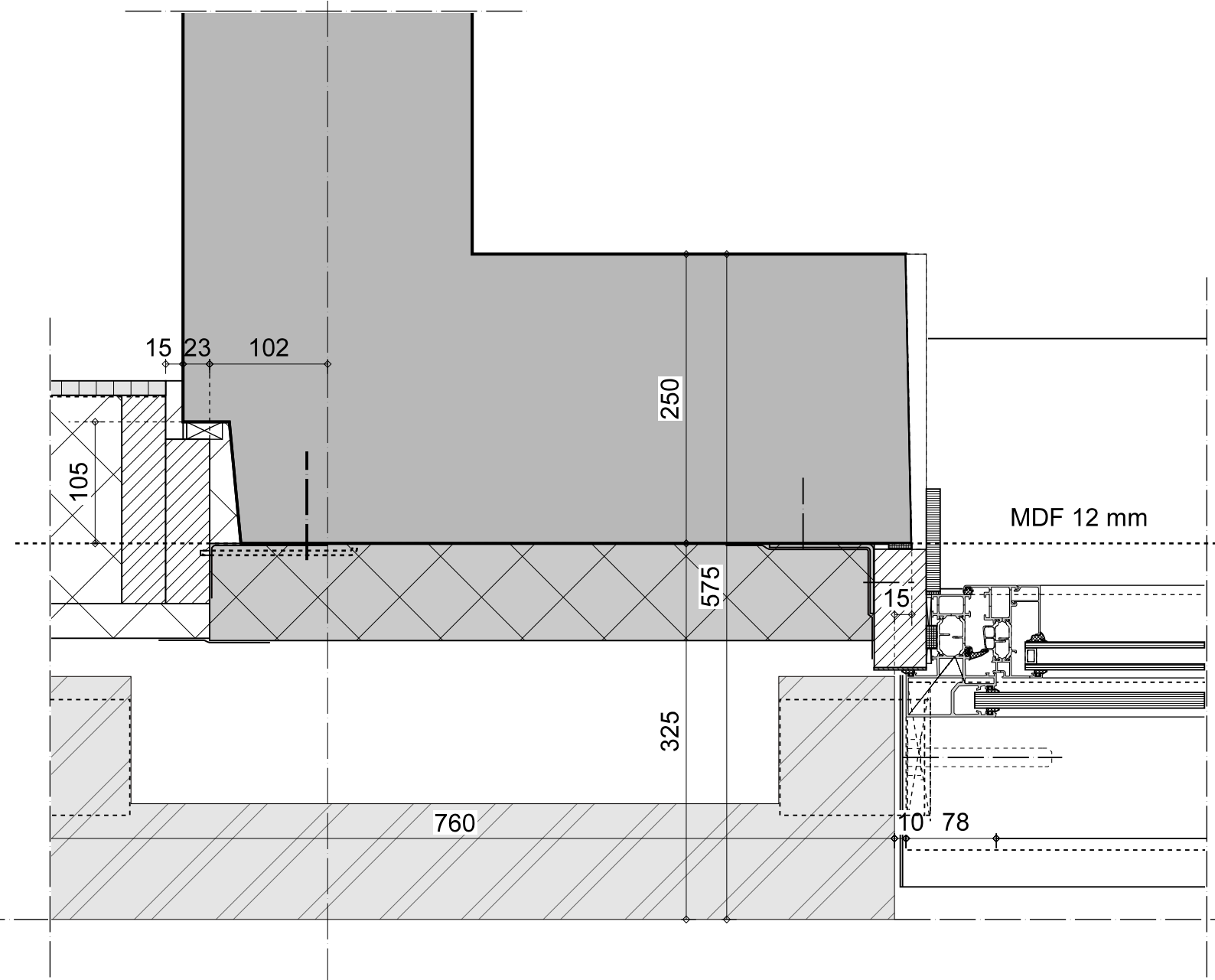

betonwand 250 mm
Butylband (rondom HSB aanbrengen)/ PUR-schuim
Kooltherm K8 84 mm / naden afplakken

aluminium kozijn geanodiseerd
alum.waterslag Roval Barok 190 mm
in kleur gemoffeld

16

luchtspouw
metselwerk(rood)

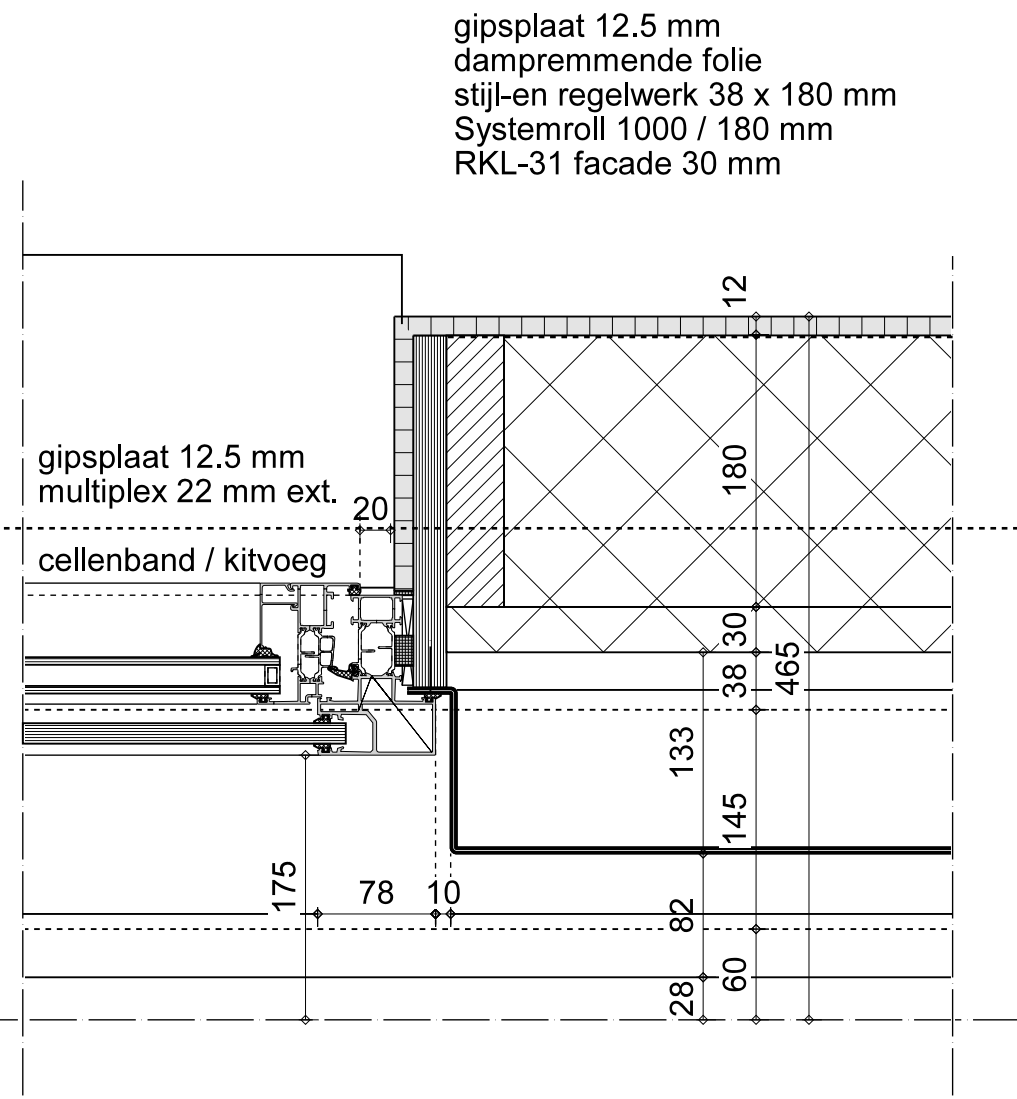

gipsplaat 12.5 mm
dampremmende folie
stijl-en regelwerk 38 x 180 mm
Systemroll 1000 / 180 mm
RKL-31 facade 30 mm

gipsplaat 12.5 mm
multiplex 22 mm ext.
cellenband / kitvoeg

alucoil beplating
aluminium waterslag
in kleur gemoffeld

17

Marge

Datum: 23-12-2020
WijzA:
WijzB:
WijzC:
WijzD:
WijzE:

16
17

alum.kozijn / draai-kiep
geanodiseerd voorzien
van doorvalveilig glas

ok.kozijn
70+ vlp
multiplex 22 mm ext.
alum.waterslag
Roval Baroc 190 mm

inkassing tbv.verankering
(20 mm diep)

hoeklijn 130.130.5 mm

prefab borstwering
vertikaal metselwerk (rood)

Kooltherm K8 84 mm
Butylband

2497+ vlp

2480+ vlp
bk.kozijn

alum.kozijn / draai-kiep
geanodiseerd aluminium

holonite vensterbank
cellenband / kitvoeg

VLP

2620+ vlp

2450+ vlp

18

lagenmaat
37+ vlp

2497+ vlp

afwerkvloer
vormvaste isolatie
betonvloer
foamband

VLP

2620+ vlp

19

Marge

Datum: 23-12-2020
WijzA:
WijzB:
WijzC:
WijzD:
WijzE:

18
19

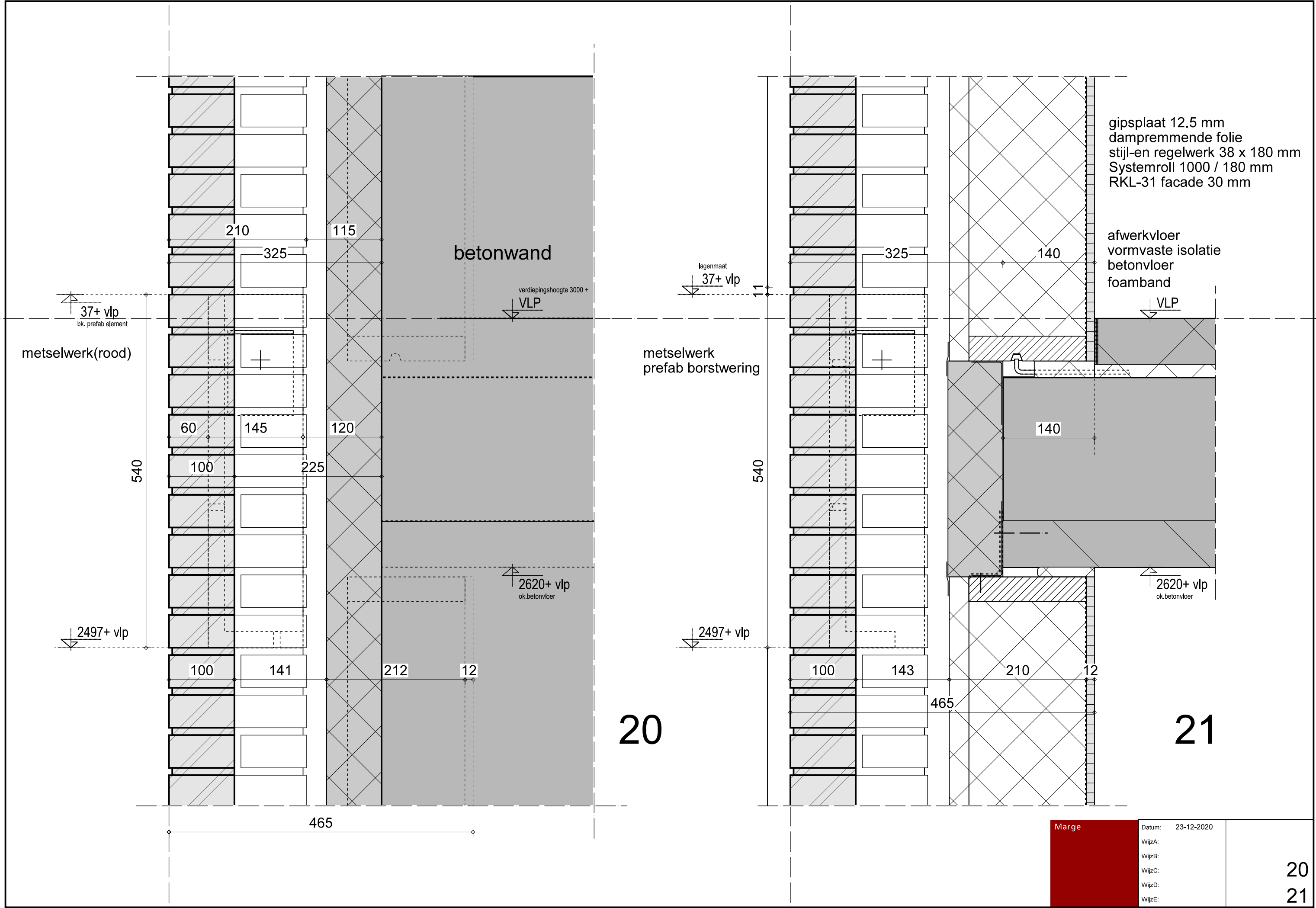

Marge

Datum: 23-12-2020
WijzA:
WijzB:
WijzC:
WijzD:
WijzE:

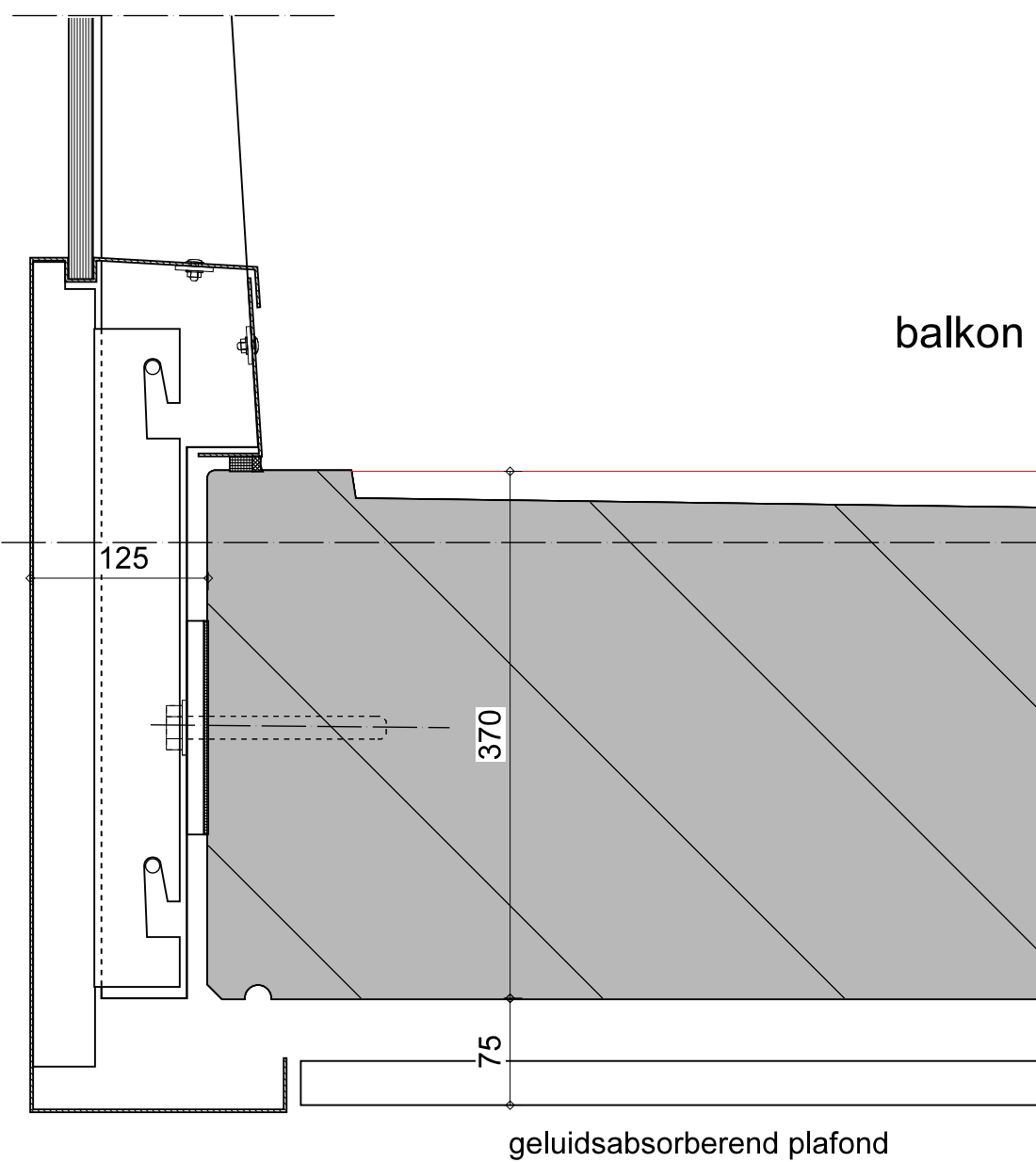

alum.schuifpui A4110
in kleur geanodiseerd

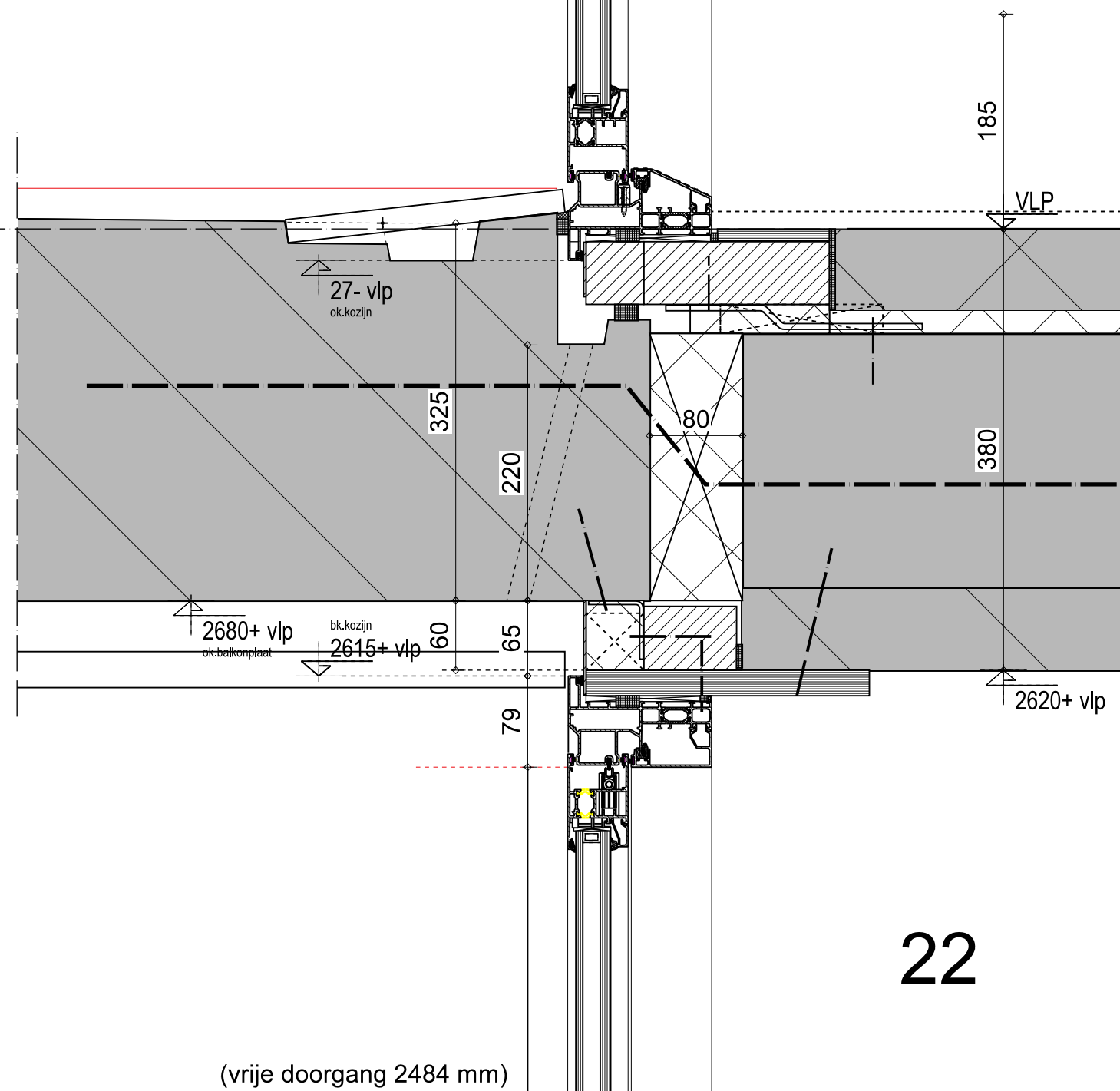

22

Marge

Datum: 23-12-2020
WijzA:
WijzB:
WijzC:
WijzD:
WijzE:

balkon

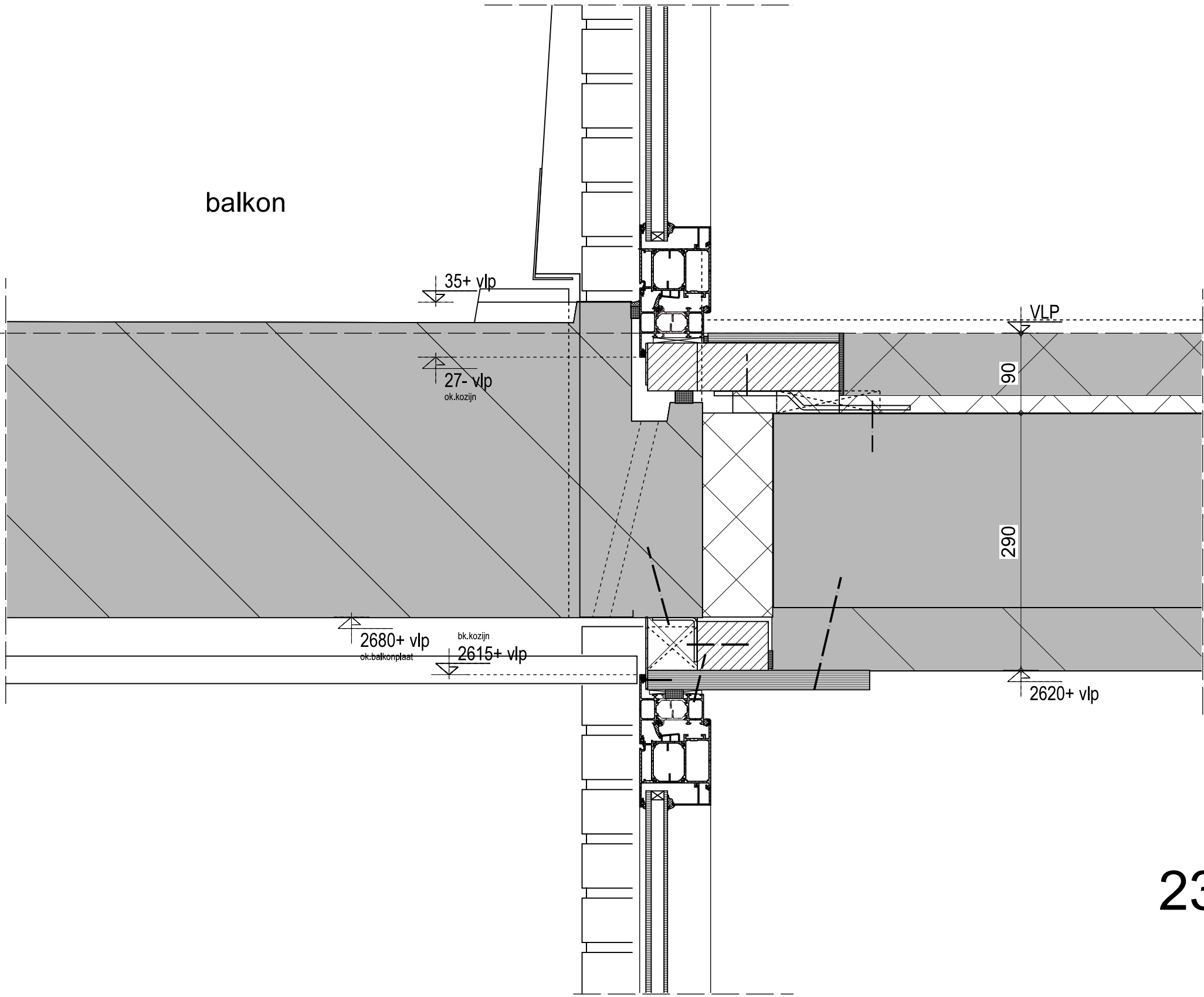

23

Marge

Datum: 23-12-2020
WijzA:
WijzB:
WijzC:
WijzD:
WijzE:

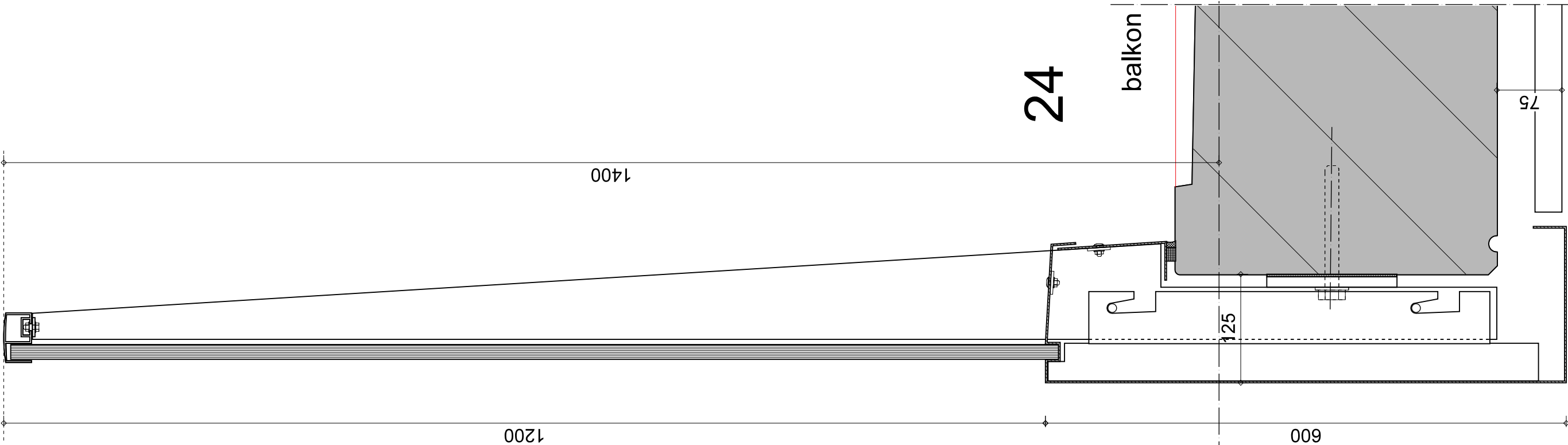

24

balkon

geluidsabsorberend plafond

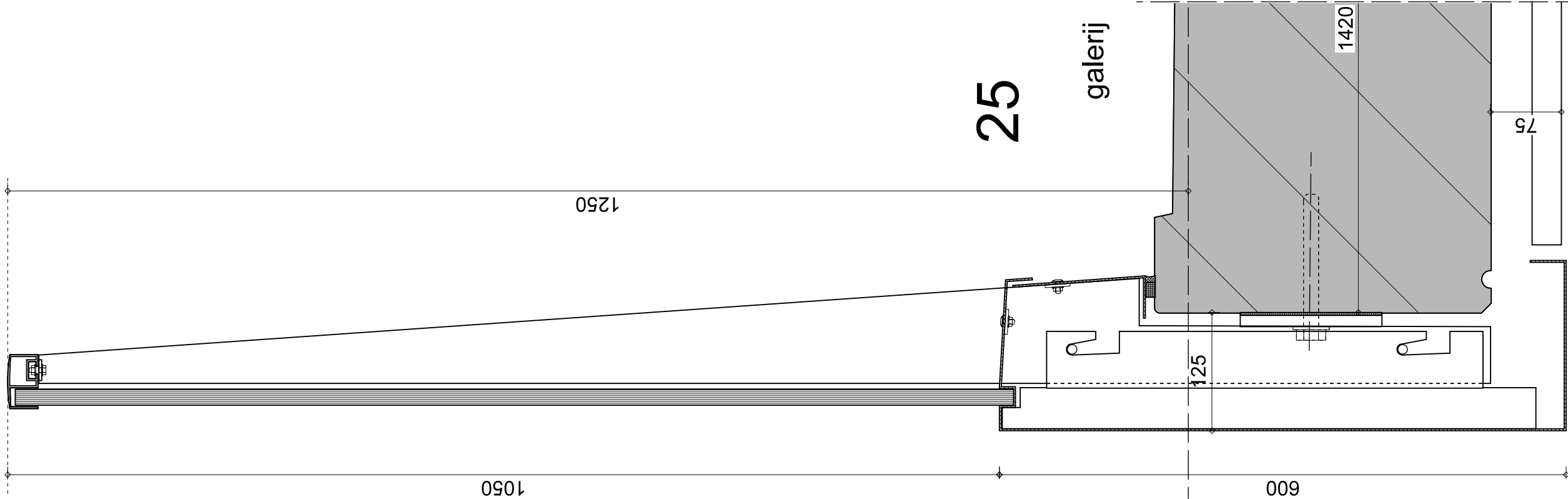

25

galerij

geluidsabsorberend plafond

Marge	Datum:	23-12-2020
	WijzA:	
	WijzB:	
	WijzC:	
	WijzD:	
	WijzE:	

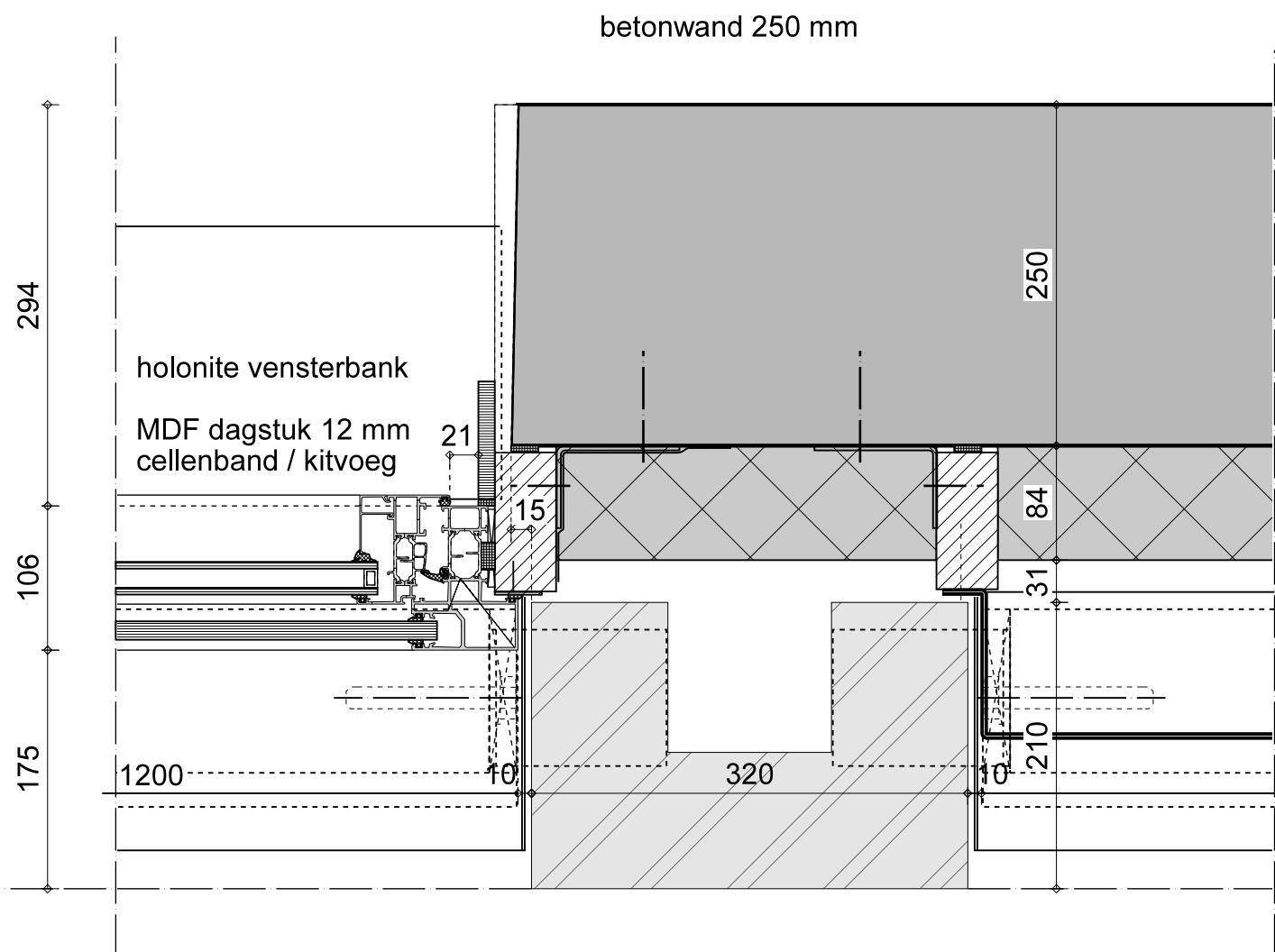

betonwand 250 mm
Kooltherm K8 84 mm
Butylband (rondom stelkozijn aanbrengen)

luchtspouw
metselwerk penant

26

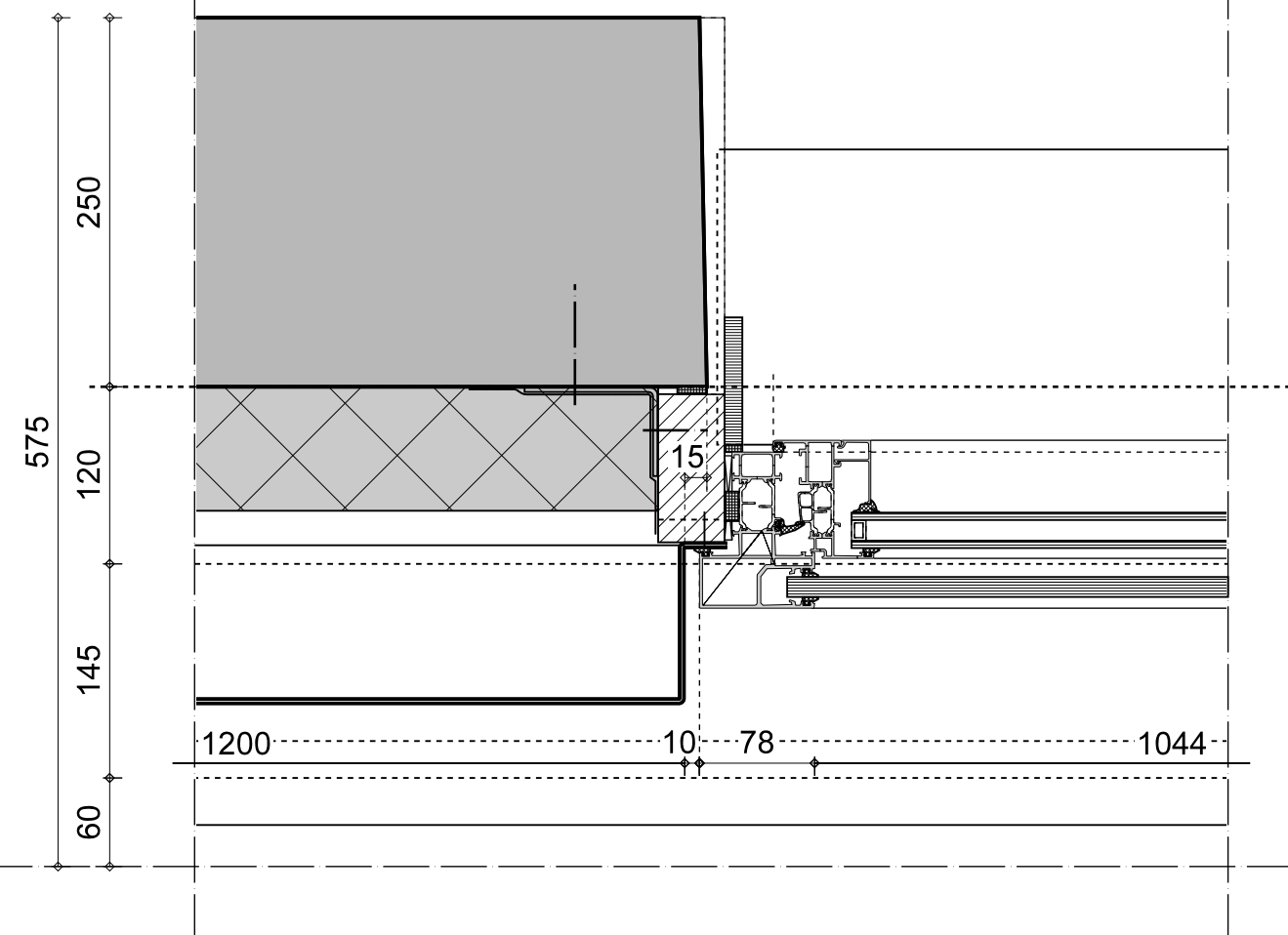

Kooltherm K8 84 mm
alucoil beplating
aluminium waterslag
in kleur gemoffeld

Butylband / cellenband / stelkozijn
aluminium kozijn (draai-kiepdeur) met
glazen doorval beveiliging
aluminium waterslag (Roval Baroc)
in kleur gemoffeld

27

Marge

Datum: 23-12-2020
WijzA:
WijzB:
WijzC:
WijzD:
WijzE:

26
27

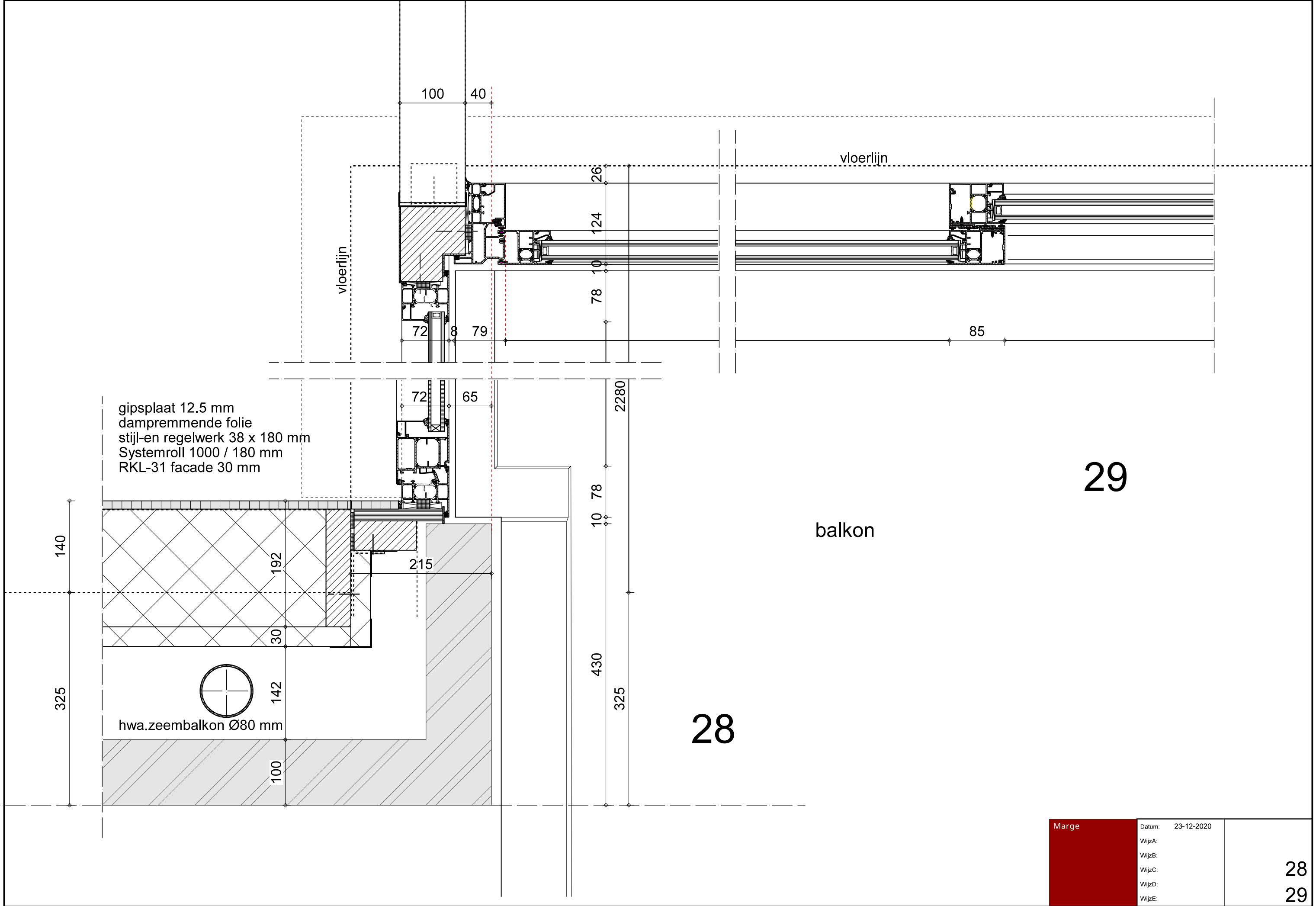

Marge

Datum: 23-12-2020
WijzA:
WijzB:
WijzC:
WijzD:
WijzE:

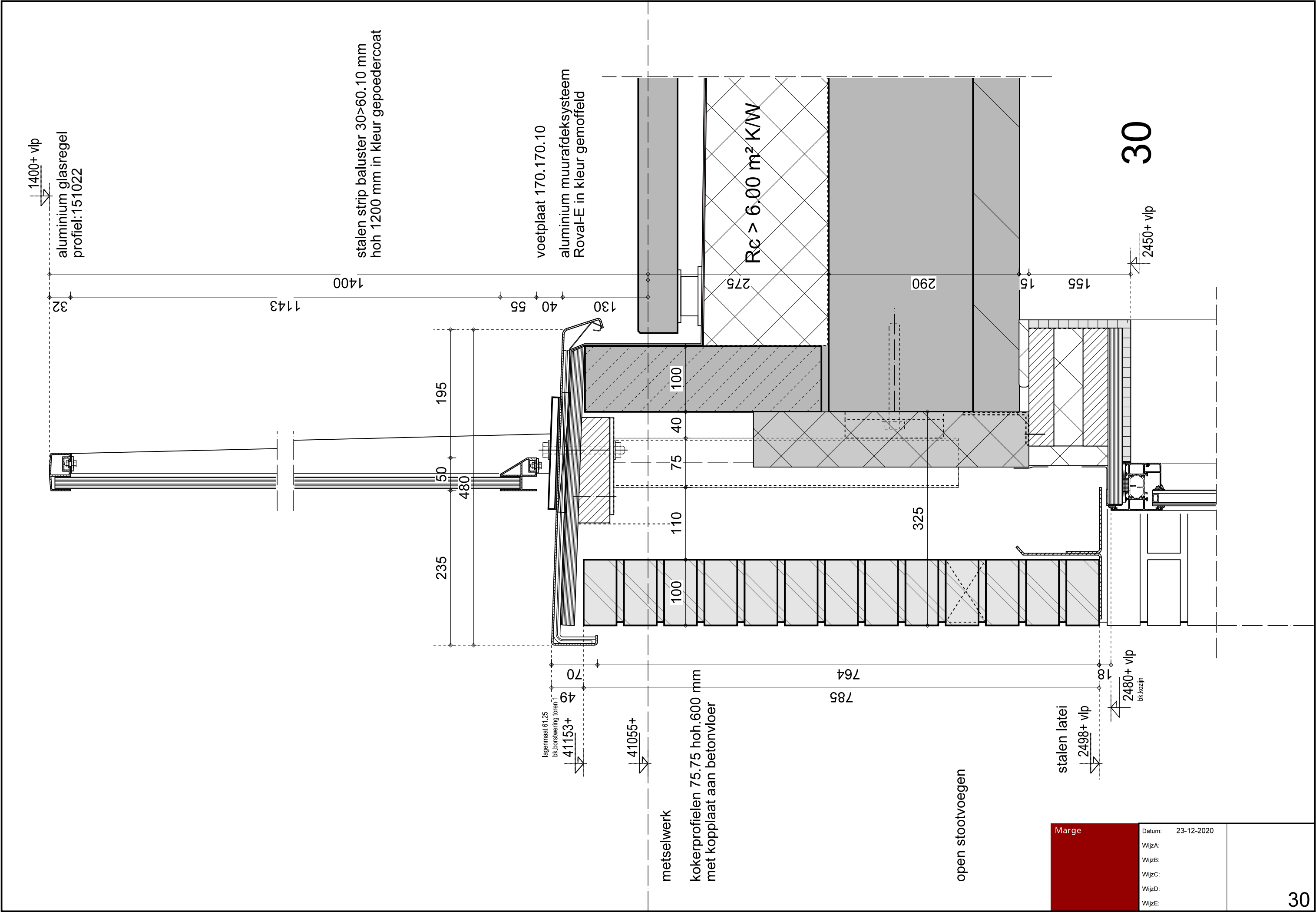

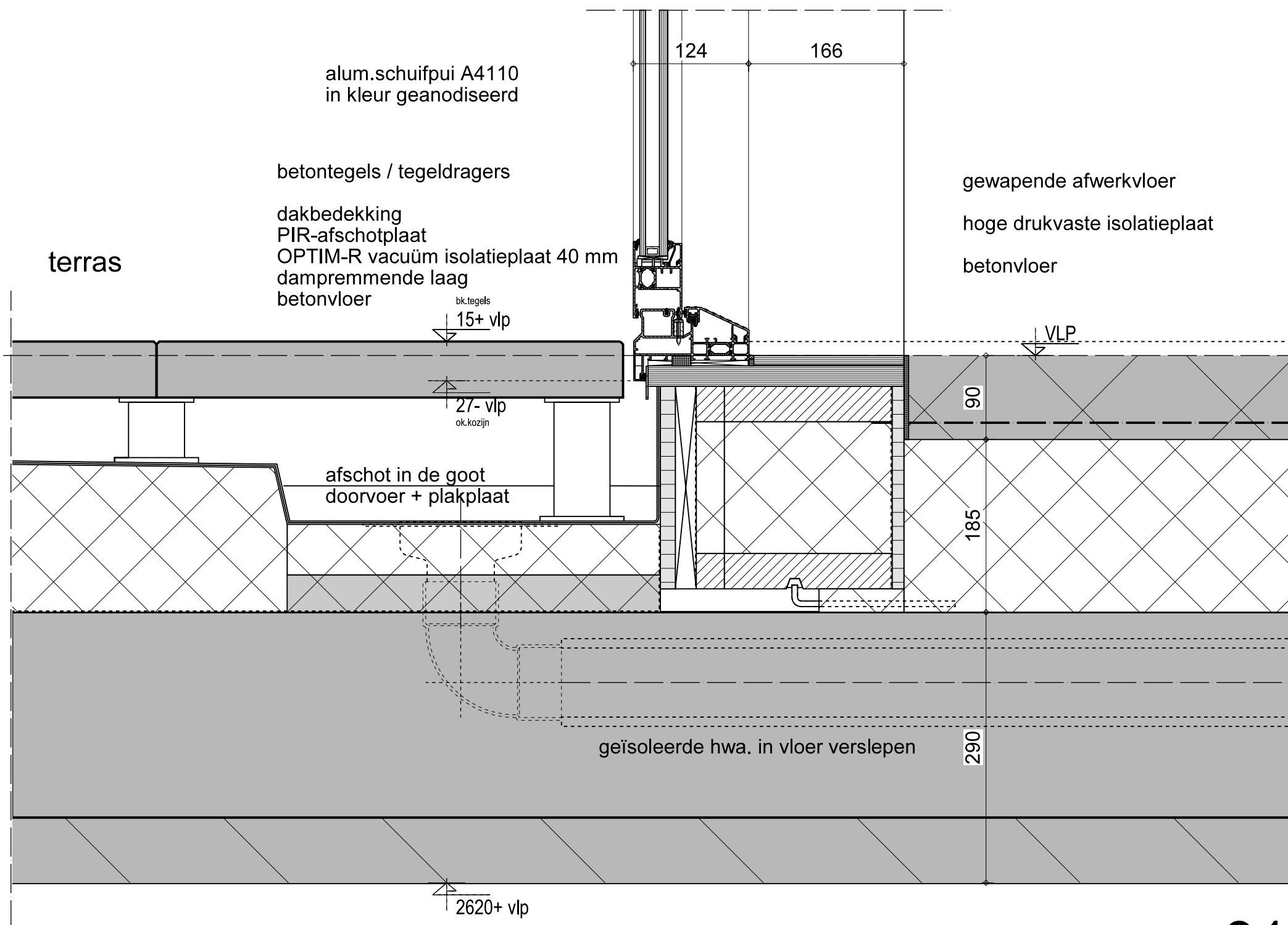

31

Marge

Datum: 23-12-2020

WijzA:

WijzB:

WijzC:

WijzD:

WijzE:

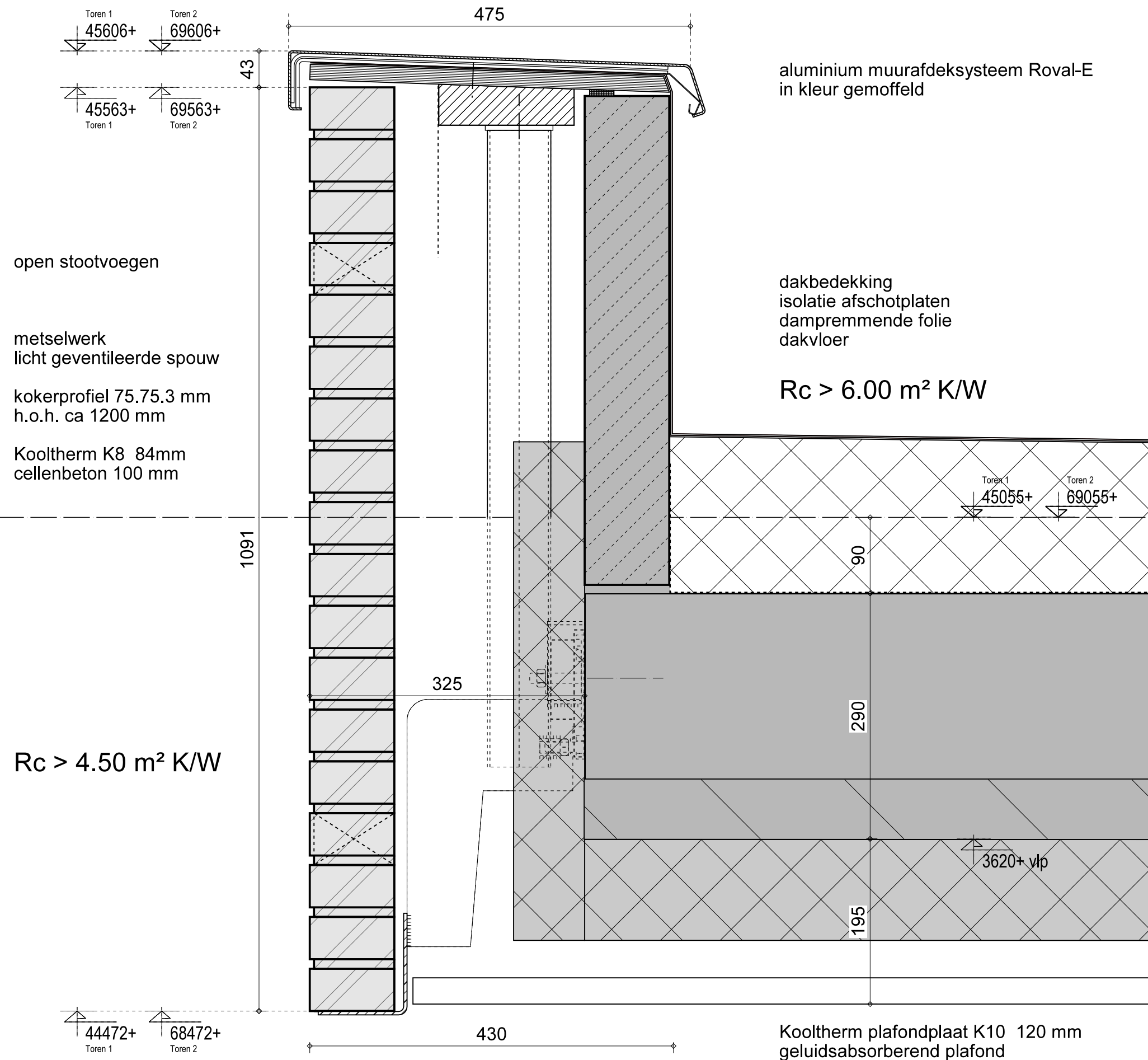

32

Marge	Datum:	23-12-2020
	WijzA:	
	WijzB:	
	WijzC:	
	WijzD:	
	WijzE:	

dakbedekking
isolatie afschotplaten
dampremmende folie
betonnen dakvloer

$R_c > 6.00 \text{ m}^2 \text{ K/W}$

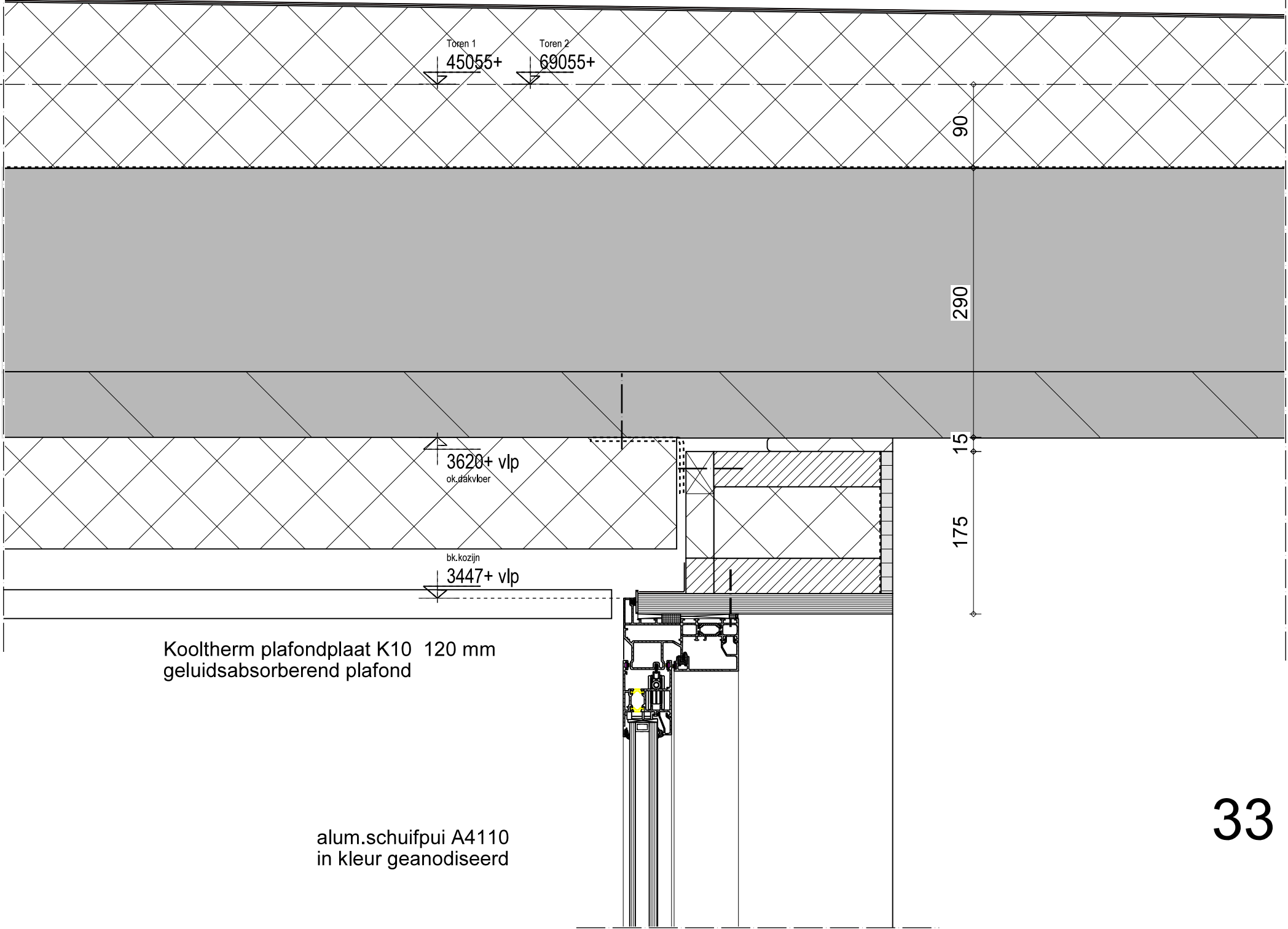

33

Marge

Datum: 23-12-2020
WijzA:
WijzB:
WijzC:
WijzD:
WijzE:

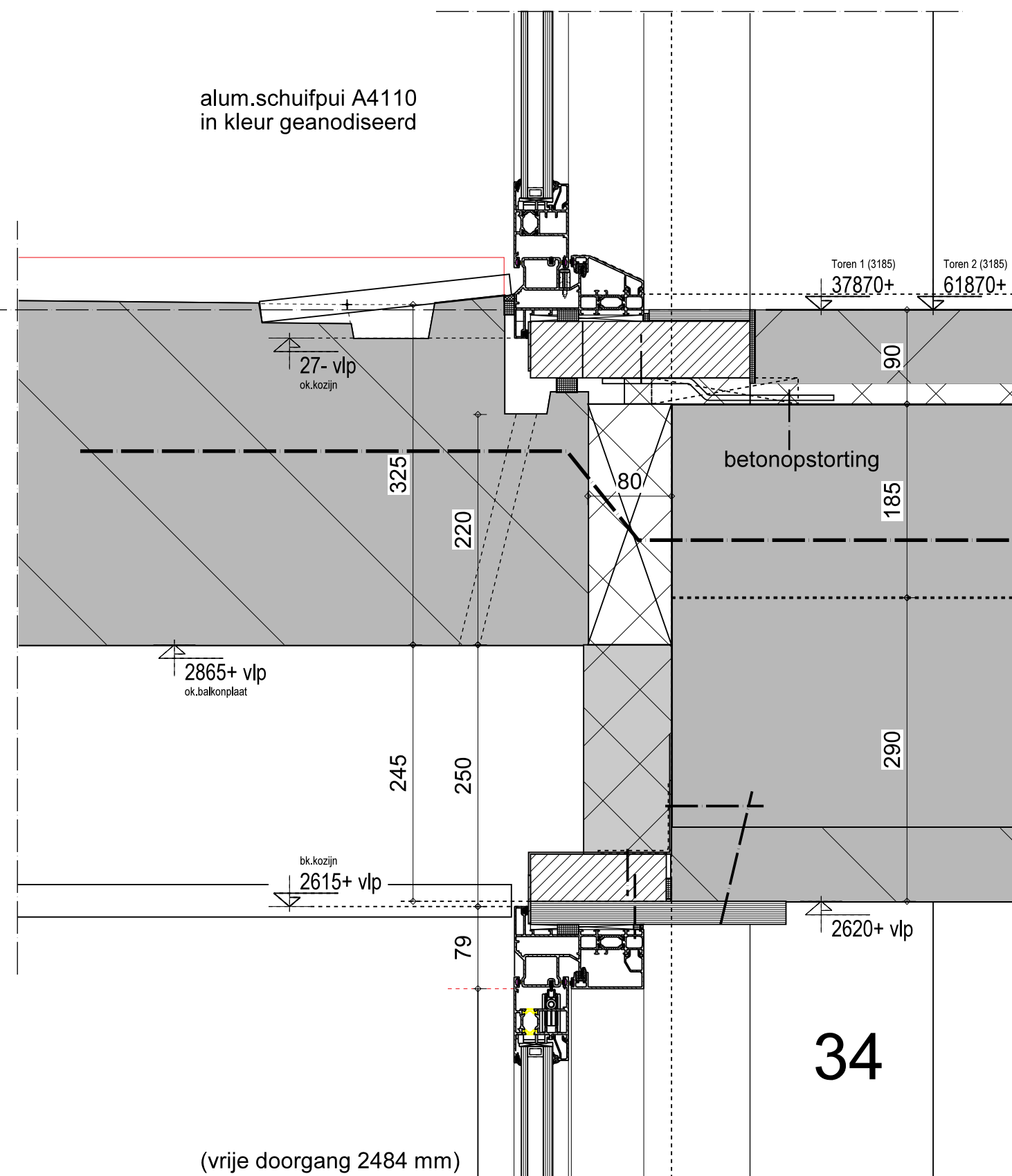
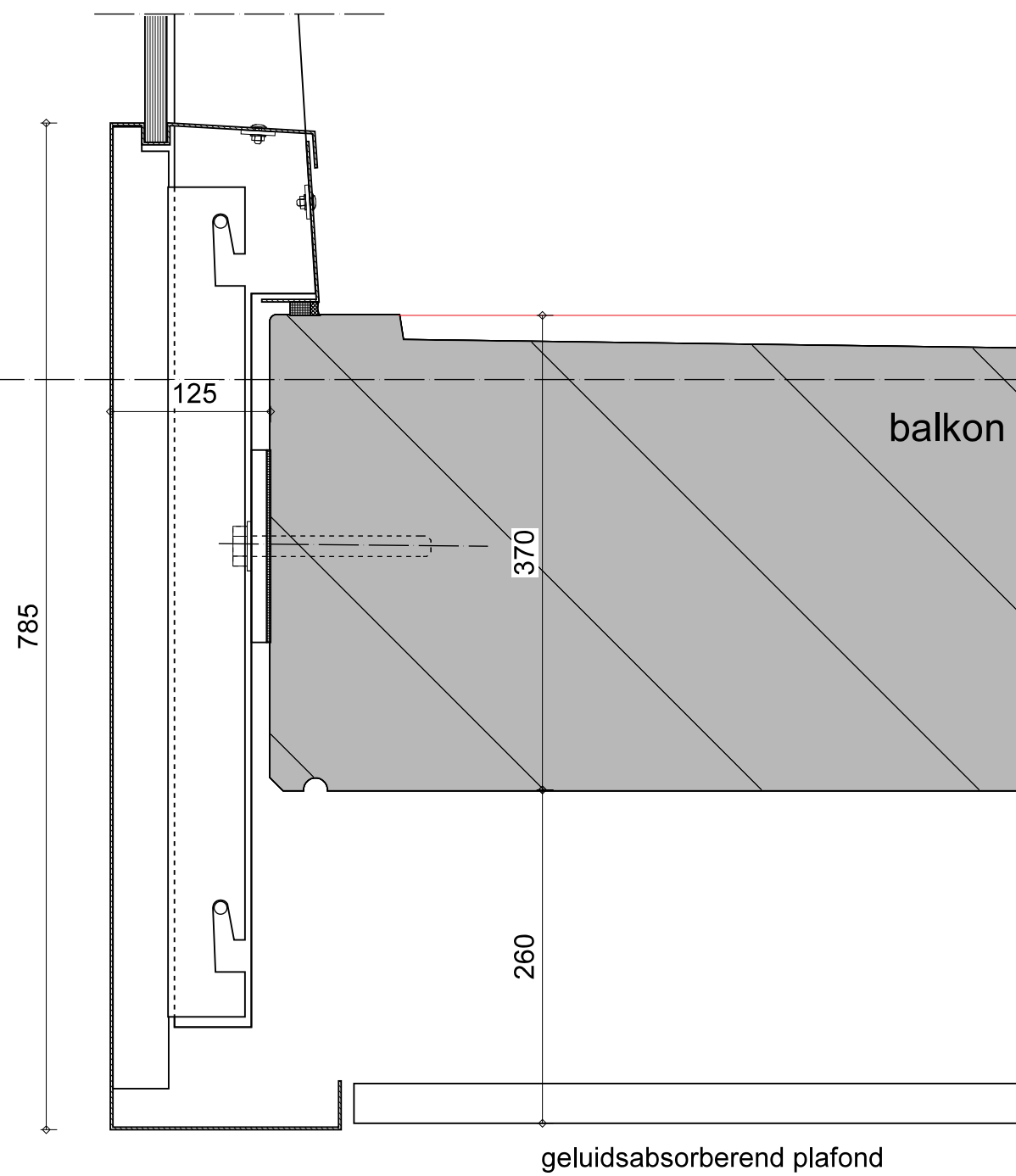

Marge

Datum: 23-12-2020
WijzA:
WijzB:
WijzC:
WijzD:
WijzE:

alum.kozijn geanodiseerd
voorzien van doorvalveilig glas

ok.kozijn
100+ vlp
multiplex 22 mm ext.
alum.waterslag
Roval Baroc 190 mm

inkassing tbv.verankering
(20 mm diep)

hoeklijn 130.130.5 mm
prefab borstwering
vertikaal steenstrips (rood)

Kooltherm K8 84 mm
Butylband

$R_c > 4.50 \text{ m}^2 \text{ K/W}$

alum.kozijn / draai-kiep
geanodiseerd

holonite vensterbank
cellenband / kitvoeg

gewapende afwerkvloer
hoge drukvaste isolatieplaat
betonvloer

(3185)
VLP

2620+ vlp

2480+ vlp
bk.betonsparing

35

Marge

Datum: 23-12-2020

WijzA:

WijzB:

WijzC:

WijzD:

WijzE:

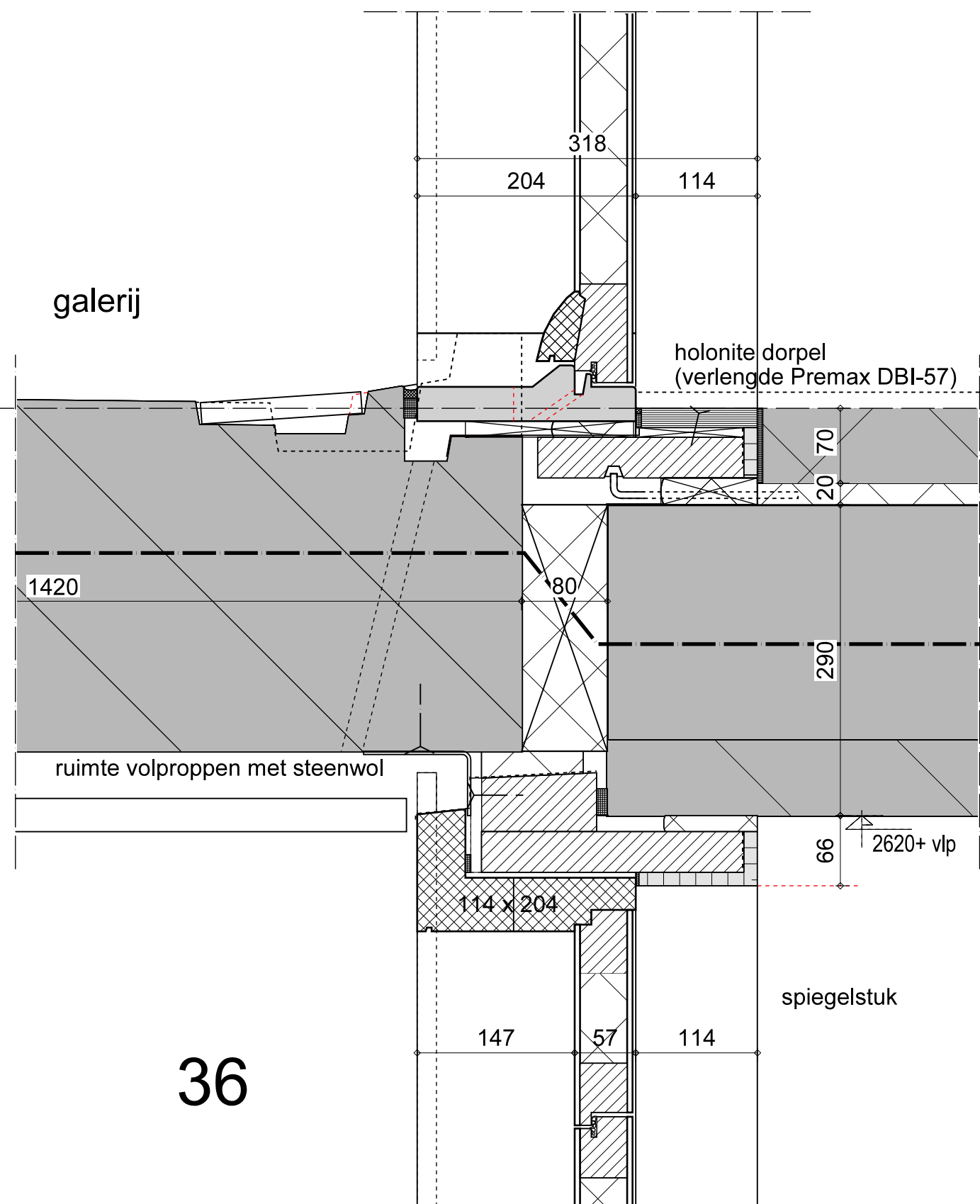

36

verticale houten delen / uitvulwerk
brandklasse B

Fermacell gipsvezelplaat 10 mm
systemroll 700 / 240 mm
stijl-en regelwerk 38 x 245 mm
dampremmende folie
gipsplaat 12.5 mm

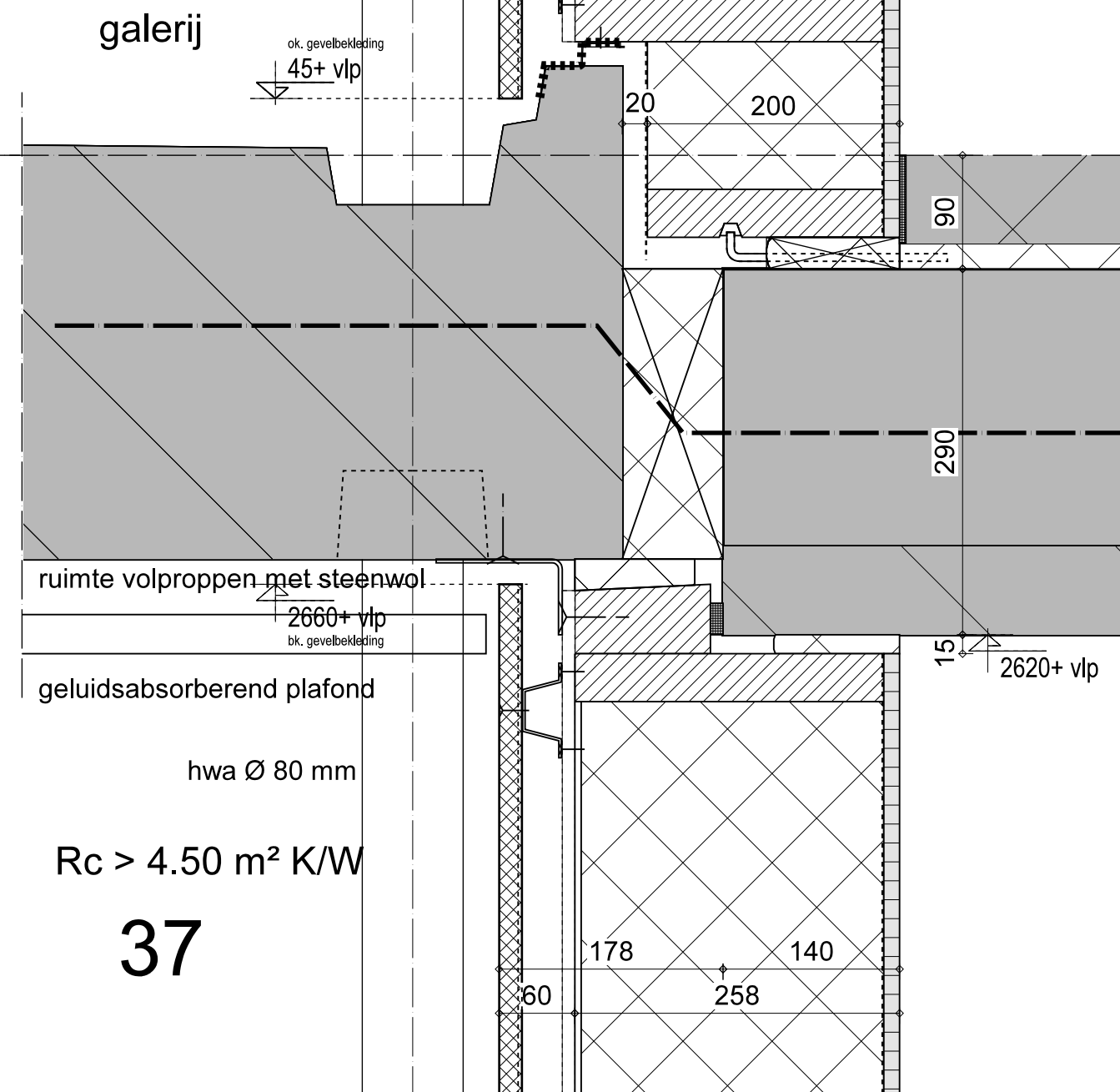

37

Marge

Datum: 23-12-2020
WijzA:
WijzB:
WijzC:
WijzD:
WijzE:

36
37

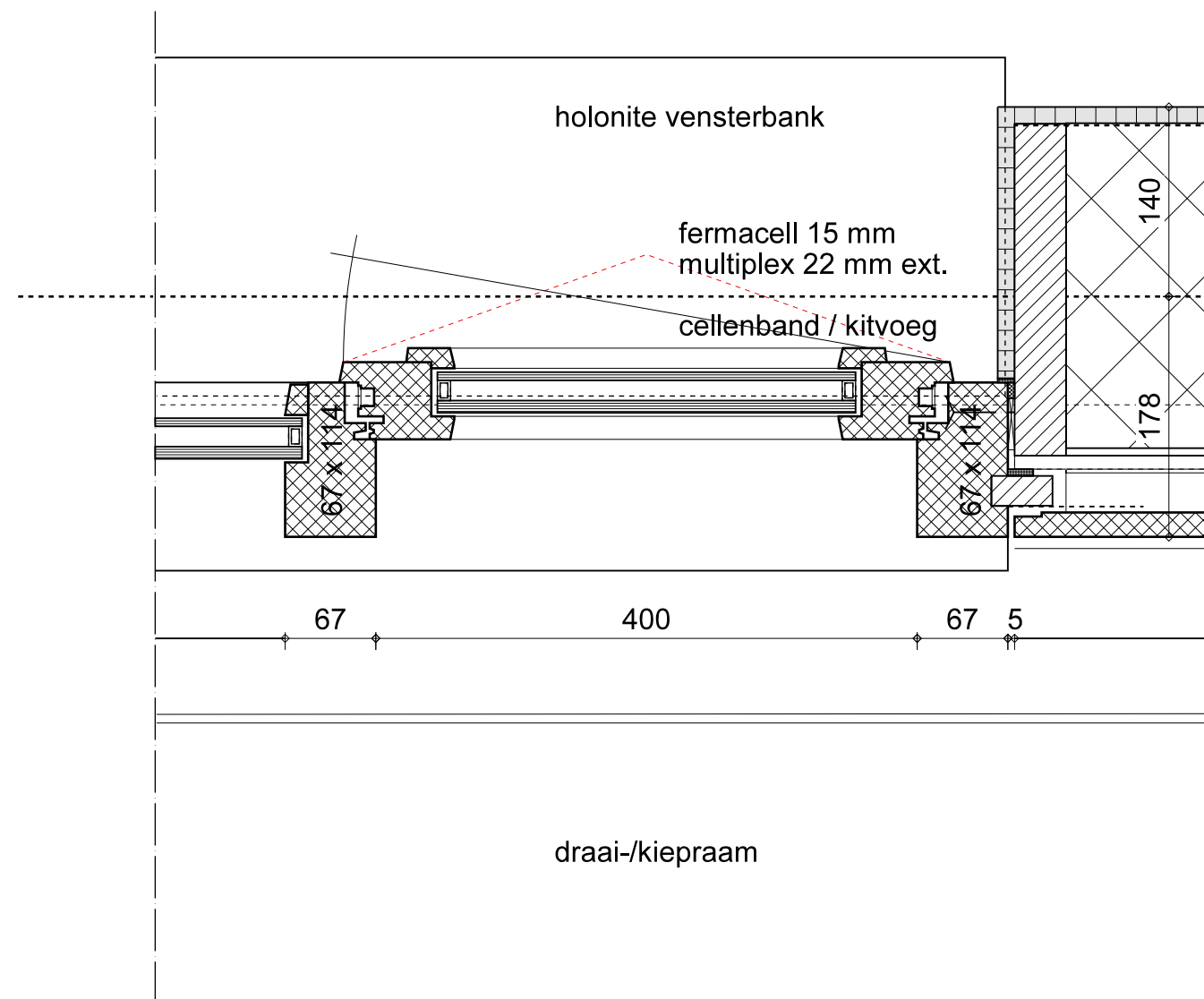

38

gipsplaat 12.5 mm
dampremmende folie
stijl-en regelwerk 38 x 245 mm
systemroll 700 / 240 mm
Fermacell gipsvezelplaat 10 mm

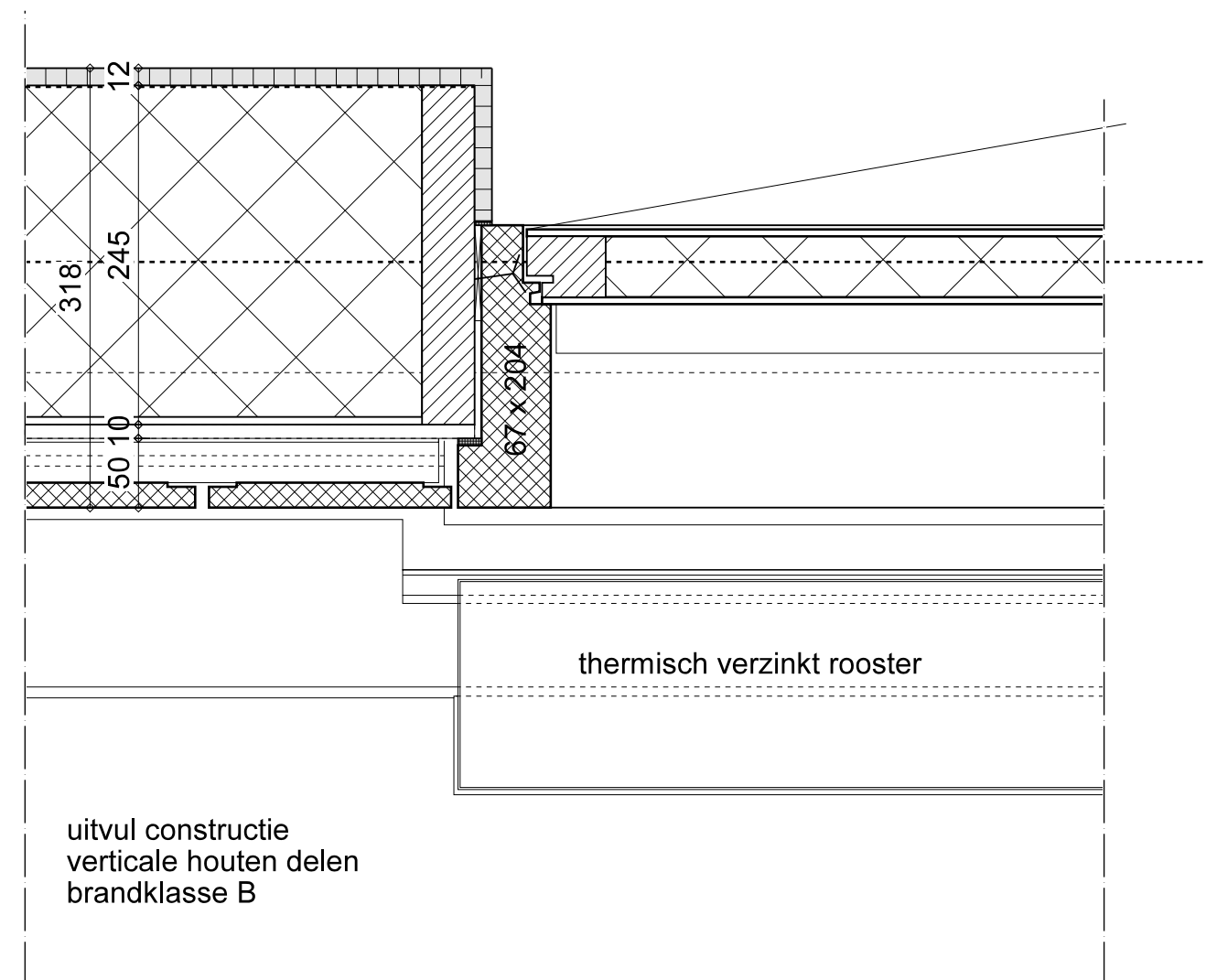

galerij

39

Marge

Datum: 23-12-2020

WijzA:

WijzB:

WijzC:

WijzD:

WijzE:

38

39

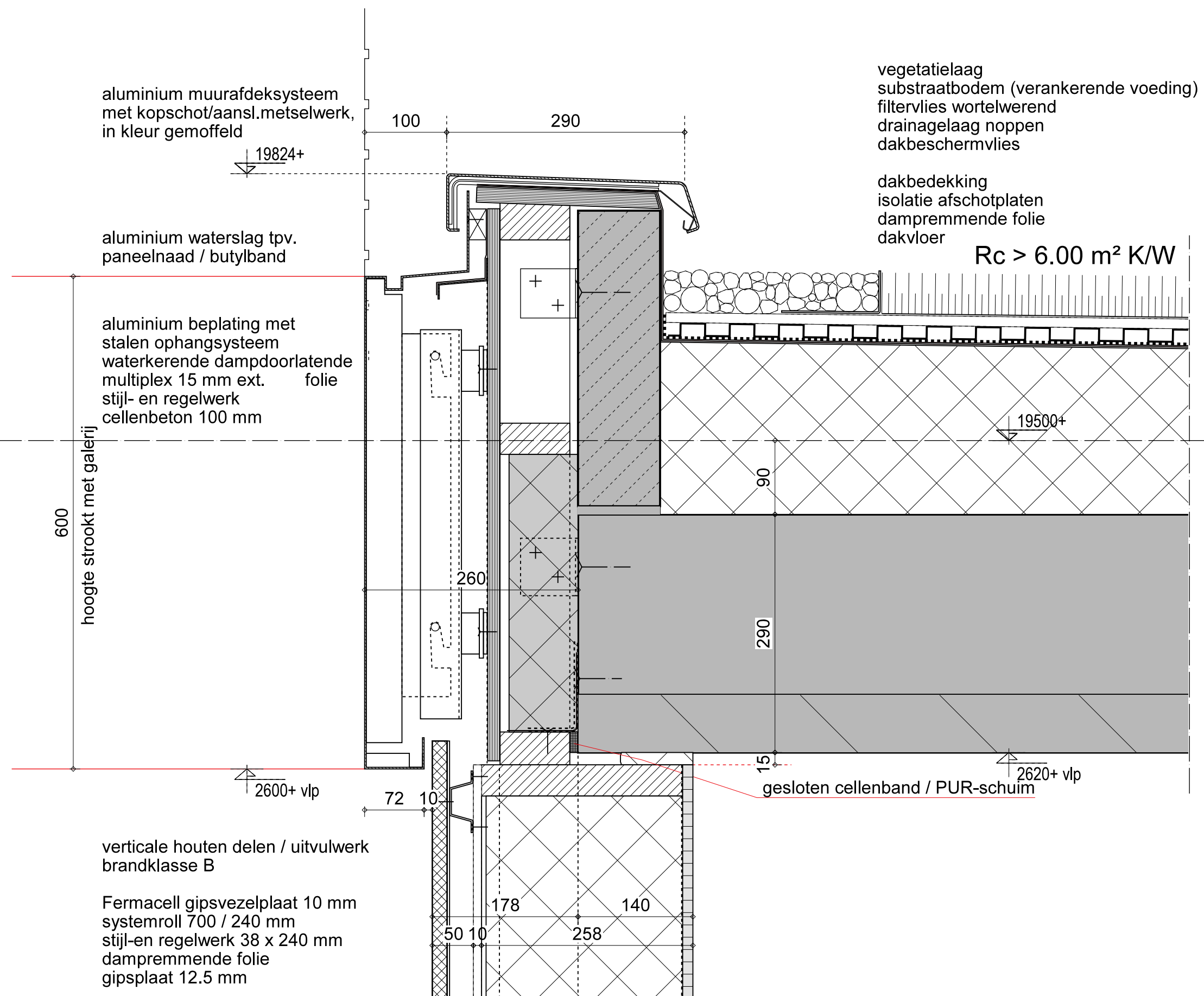

40

Marge

Datum: 23-12-2020

WijzA:

WijzB:

WijzC:

WijzD:

WijzE:

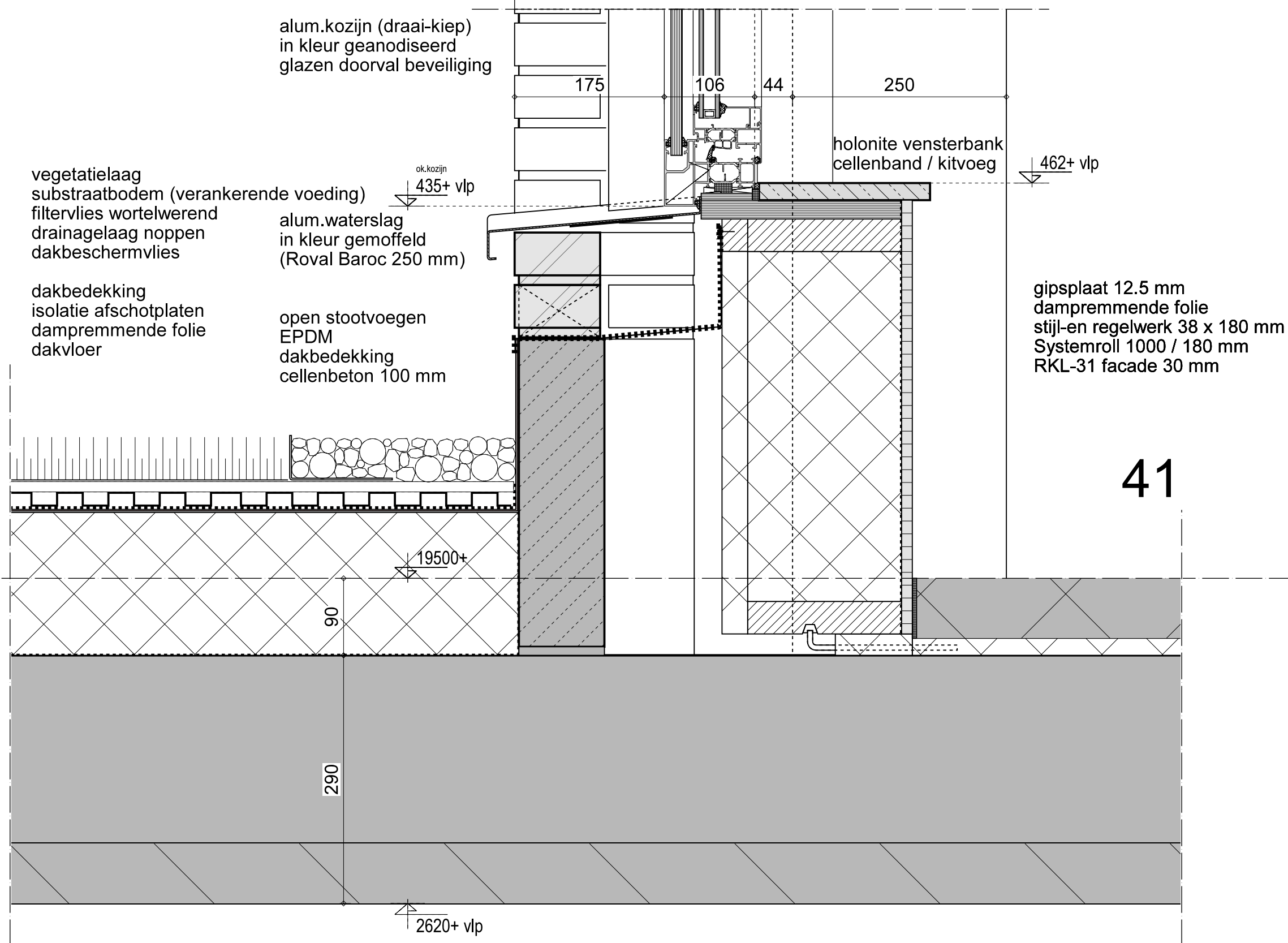

Marge

Datum: 23-12-2020

WijzA:

WijzB:

WijzC:

WijzD:

WijzE:

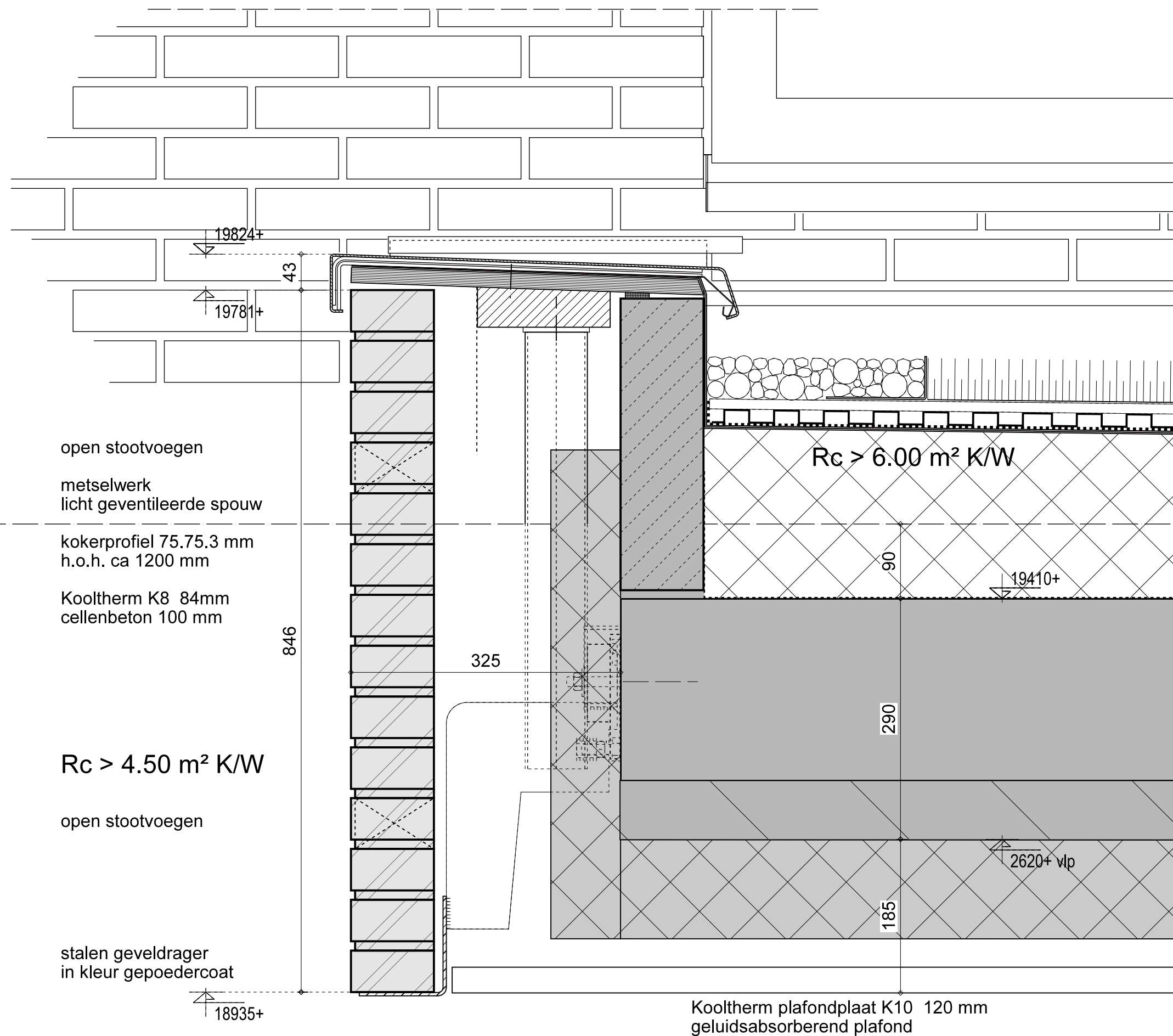

42

Marge	Datum:	23-12-2020	42
	WijzA:		
	WijzB:		
	WijzC:		
	WijzD:		
	WijzE:		

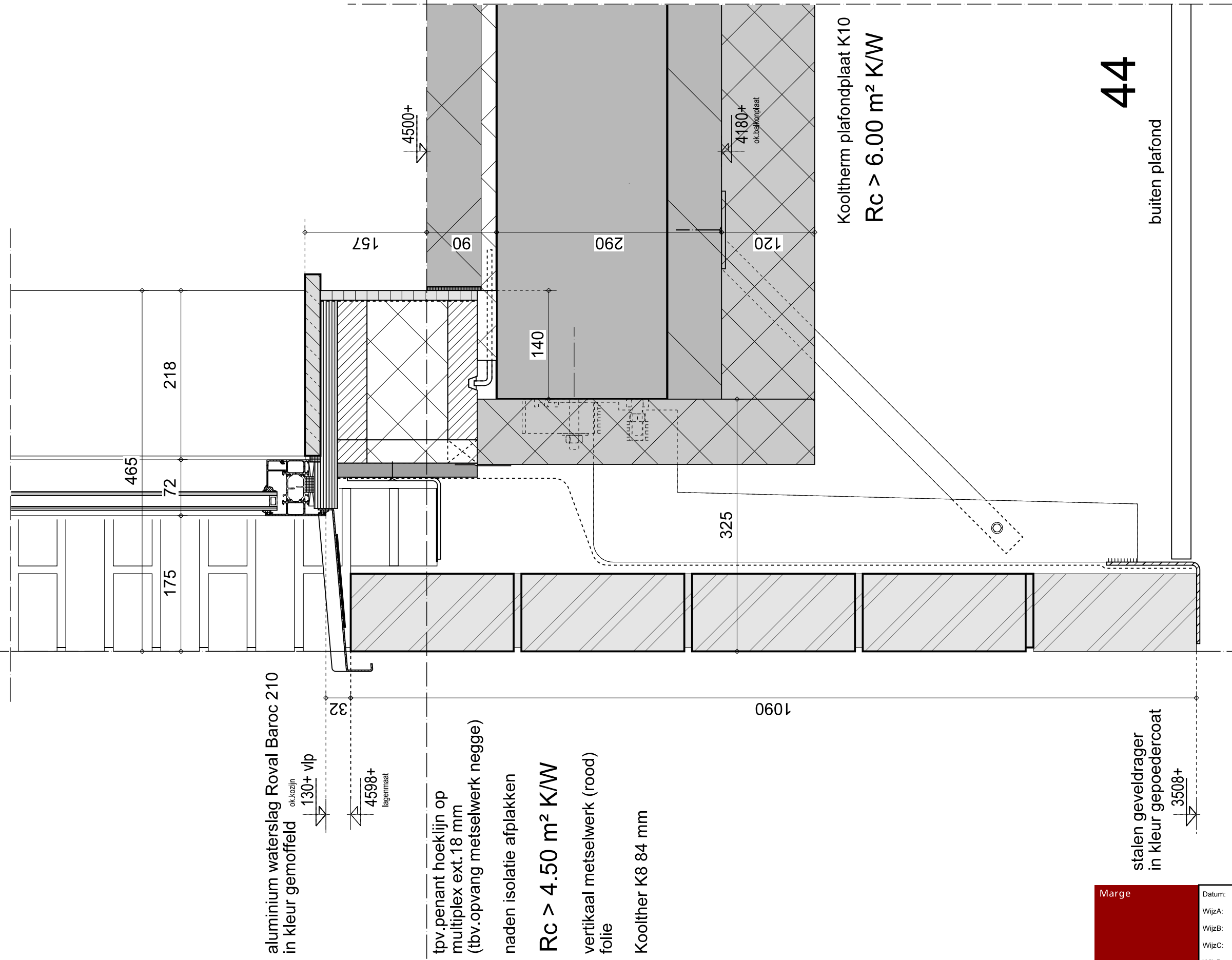

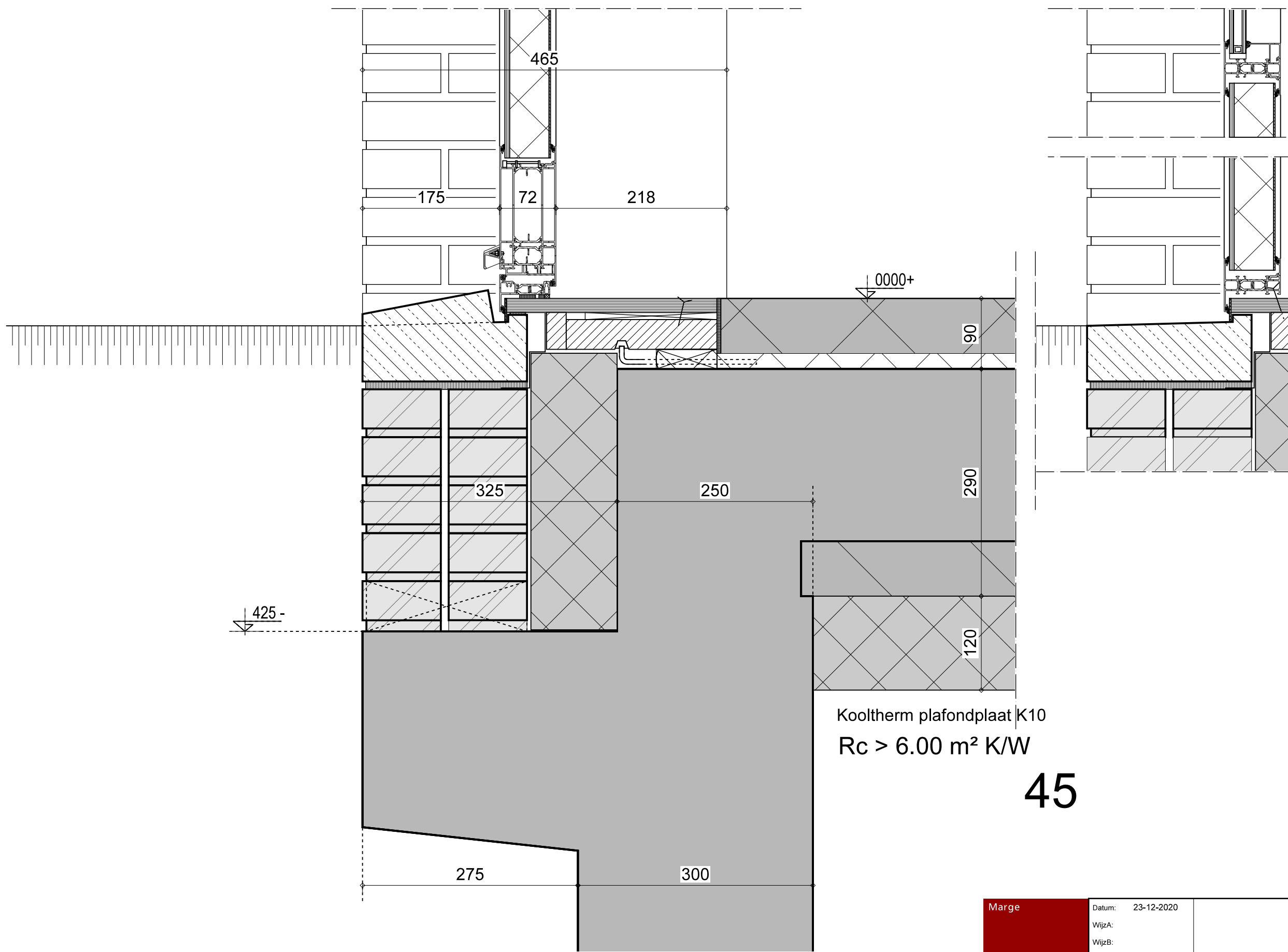

Marge

Datum: 23-12-2020
WijzA:
WijzB:
WijzC:
WijzD:
WijzE:

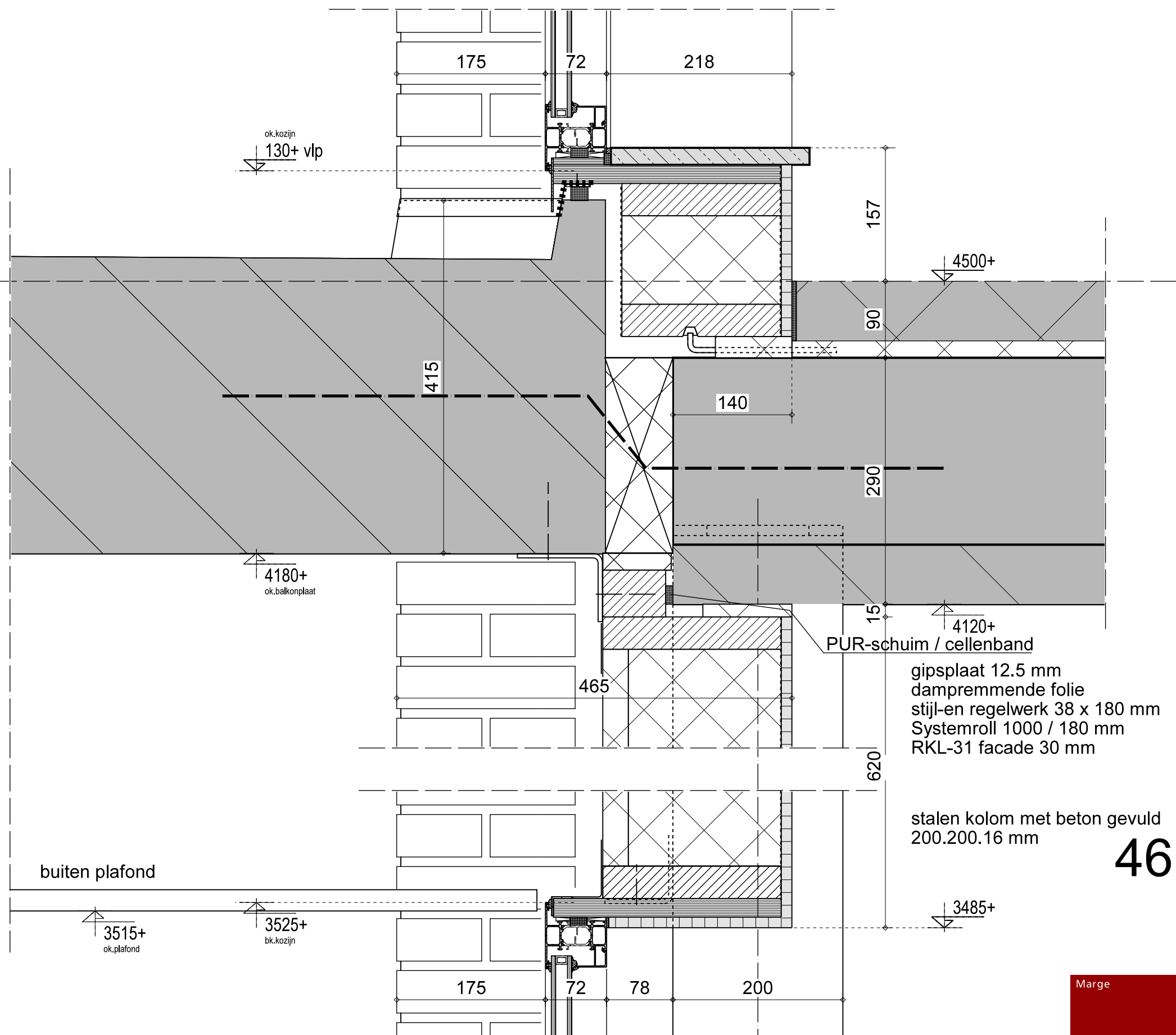

46

Marge

Datum: 23-12-2020
WijzA:
WijzB:
WijzC:
WijzD:
WijzE: