

Versie	Wijziging	Datum
A		28-11-2021

**Behoort bij besluit W2021/362
van het college van Kaag en
Braassem d.d. 03-01-2022**

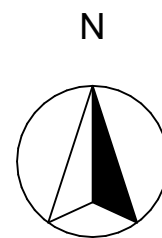
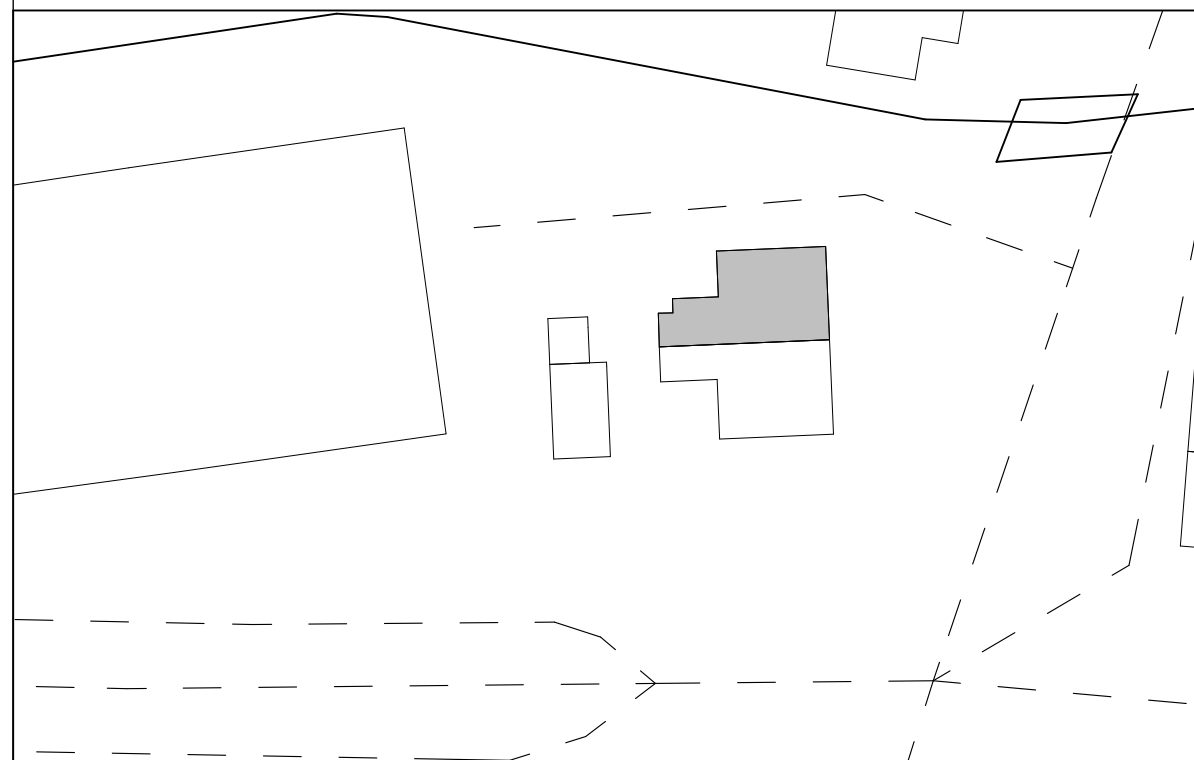

V = Ventilatierooster (ventilatie conform NEN1087)
U waarde glas HR++ = 1,2W/m²*K
Rc waarde dak > 6 m²*K/W
Rc gevels > 4,5 m²*K/W.
Op 2e etage in verkeersruimte een rookmelder conform
NEN2555 bij voorkeur ook op de 1e etage aanbrengen
indien niet aanwezig.

Alle kozijnen zijn voorzien van Komo keur, politiekeurmerk,
NEN3576, NPR3577, en Kiwa13065.
Op alle producten geldt de fabrieksgarantie.
Constructie voldoet aan NEN6068WBDBO > 30 minuten

Project **Plaatsing dakkapel**
Noordeinde 28
2371 DA Roelofarendsveen

Werknummer: 202111281
Tekeningnummer: 1 / 5
Tekeningnaam: Gevelaanzichten
Schaal: 1:1, 1:100, 1:500
Datum: 28-11-2021
Versie: A

Opdrachtgever: Dhr. [REDACTED]



maatvoering uitlijnen met
uitvoering op nummer 30!

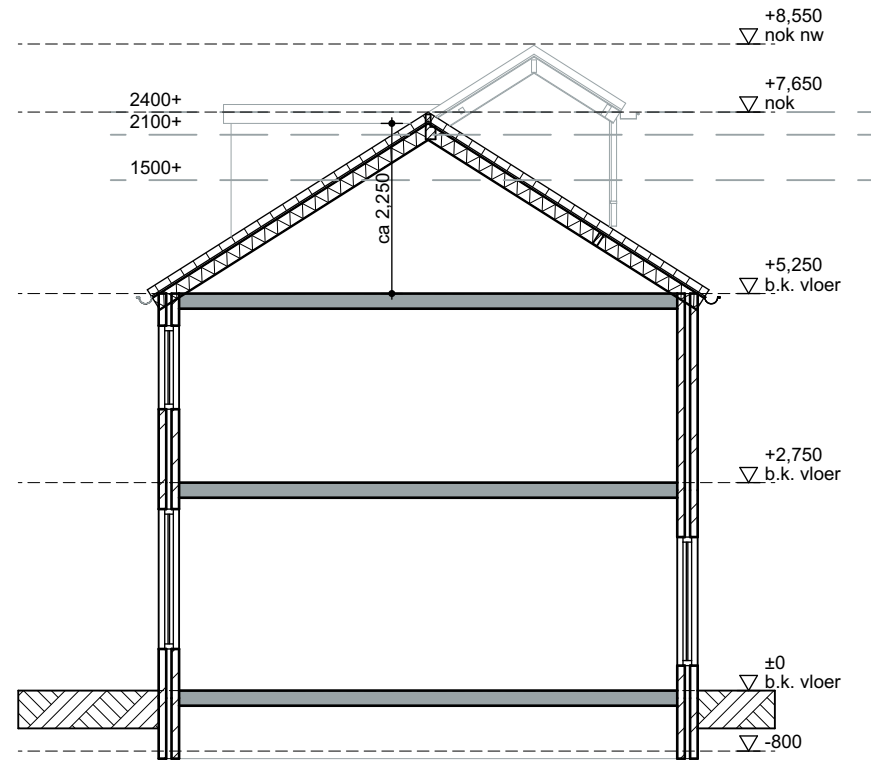

Doorsnede A-A (bestaand) 1:100

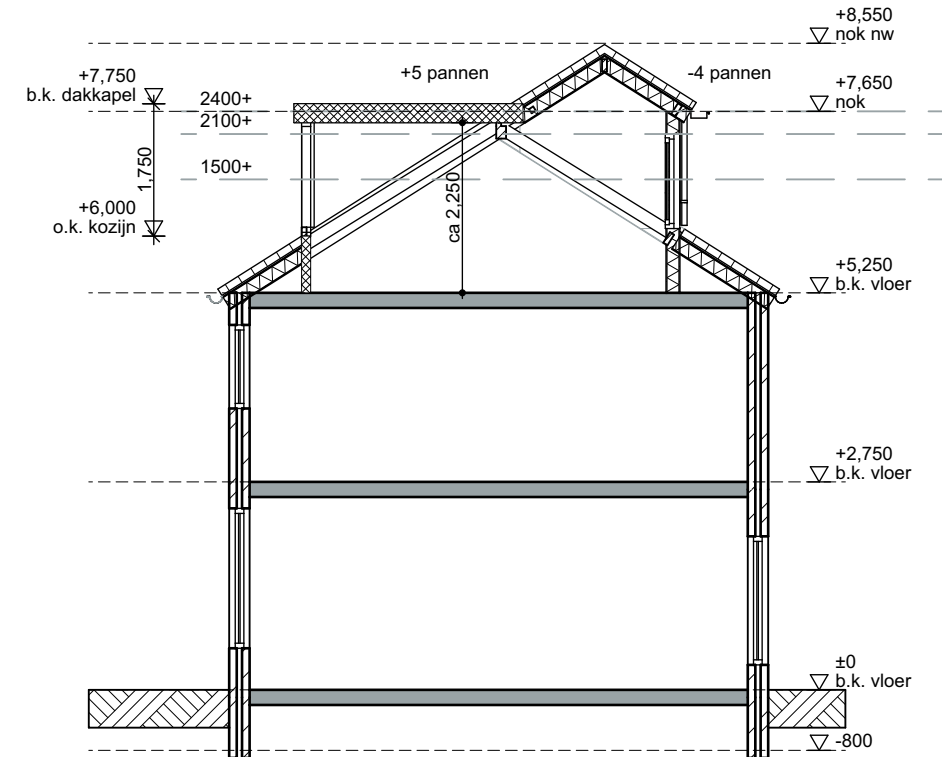

Doorsnede A-A (nieuw) 1:100

Versie	Wijziging	Datum
A		28-11-2021

Renvooi

Onderdeel	Materiaal	Kleur
Kozijnen	kunststof	RAL9001 (creme wit)
Draaidelen	kunststof (houtnerf)	RAL6009 (dennenwit)
Boeidelen	keralit	RAL9001 (creme wit)
Zijwangen	keralit	RAL9001 (creme wit)
Plat dak	bitumen	Zwart
Schuin dak	pannen	Als bestaand

V = Ventilatiooster (ventilatie conform NEN1087)
U waarde glas HR++ = 1,2W/m²*K
Rc waarde dak > 6 m²*K/W
Rc gevels > 4,5 m²*K/W.
Op 2e etage in verkeersruimte een rookmelder conform NEN2555 bij voorkeur ook op de 1e etage aanbrengen indien niet aanwezig.

Alle kozijnen zijn voorzien van Komo keur, politiekeurmerk, NEN3576, NPR3577, en Kiwa13065.
Op alle producten geldt de fabrieksgarantie.
Constructie voldoet aan NEN6068WBDBO > 30 minuten

Project **Plaatsing dakkapel**
Noordeinde 28
2371 DA Roelofarendsveen

Werknummer: 202111281
Tekeningnummer: 2 / 5
Tekeningnaam: Doorsnede
Schaal: 1:100
Datum: 28-11-2021
Versie: A

Opdrachtgever: **Dhr. M. Koek**



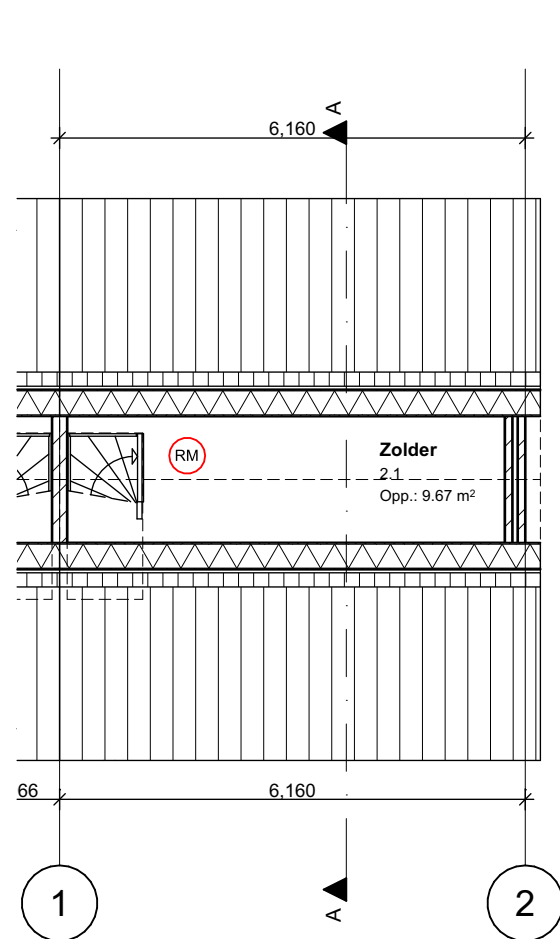

2e verdieping (bestaand) 1:100

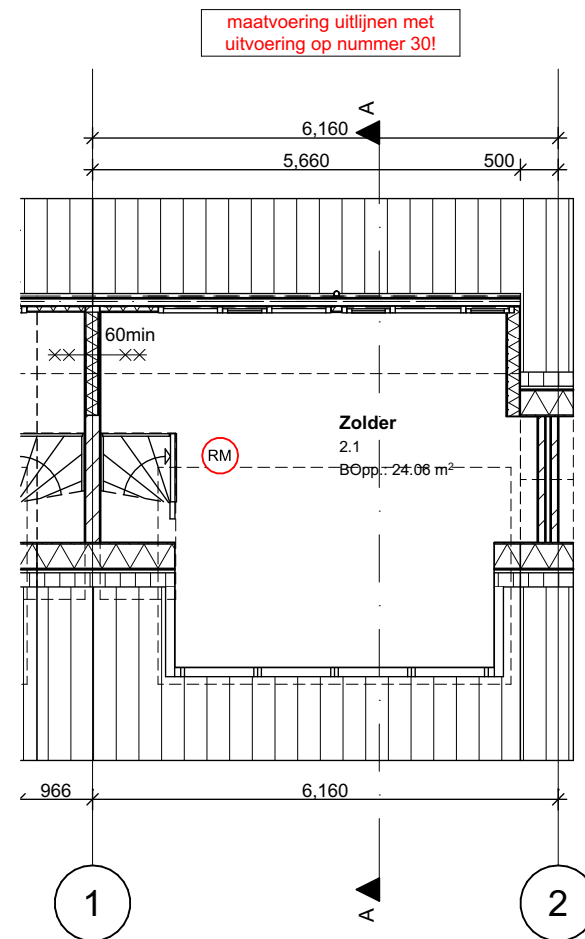

2e verdieping (nieuw) 1:100

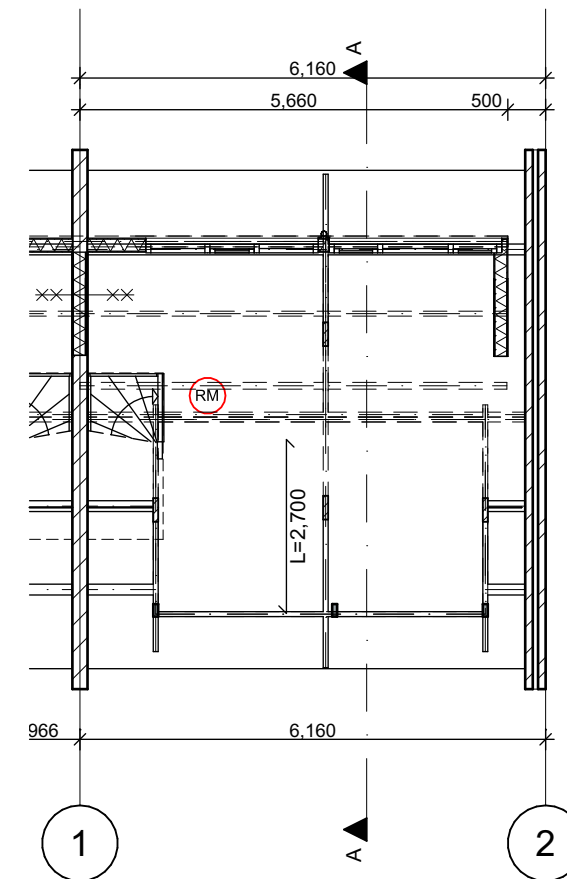

Kapplan 1:100

Versie	Wijziging	Datum
A		28-11-2021

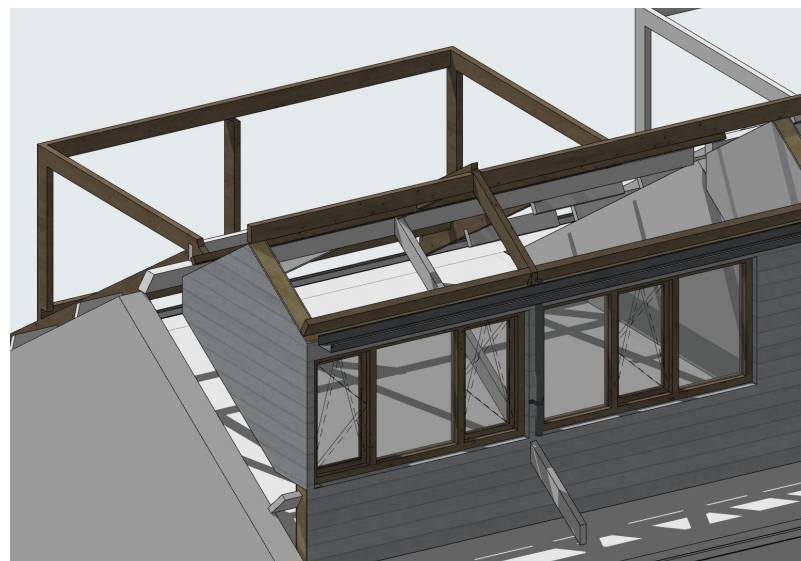
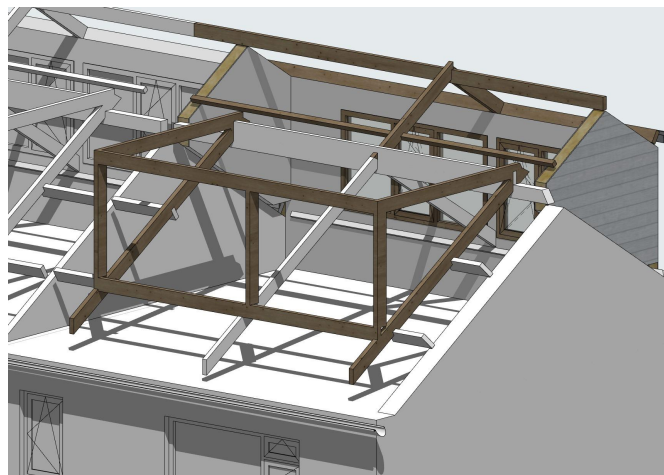

V = Ventilatioerooster (ventilatie conform NEN1087)
 U waarde glas HR++ = 1,2W/m²*K
 Rc waarde dak > 6 m²*K/W
 Rc gevels > 4,5 m²*K/W.
 Op 2e etage in verkeersruimte een rookmelder conform NEN2555 bij voorkeur ook op de 1e etage aanbrengen indien niet aanwezig.

Alle kozijnen zijn voorzien van Komo keur, politiekeurmerk, NEN3576, NPR3577, en Kiwa13065.
 Op alle producten geldt de fabrieksgarantie.
 Constructie voldoet aan NEN6068WBDBO > 30 minuten

Project **Plaatsing dakkapel**
 Noordeinde 28
 2371 DA Roelofarendsveen

Werknummer: 202111281
 Tekeningnummer: 3 / 5
 Tekeningnaam: Plattegronden
 Schaal: 1:100, 1:517.59, 1:692.11
 Datum: 28-11-2021
 Versie: A
 Opdrachtgever: **Dhr. M. Koek**



maatvoering uitlijnen met uitvoering op nummer 30!

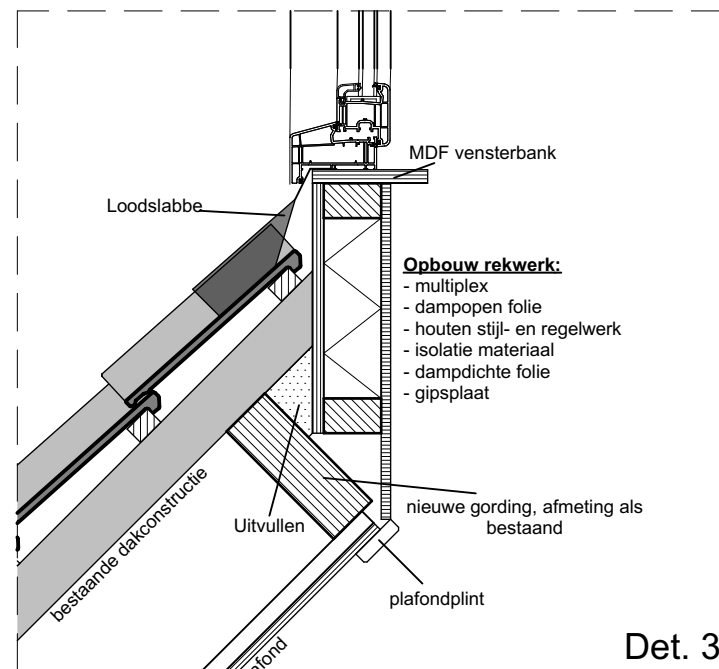
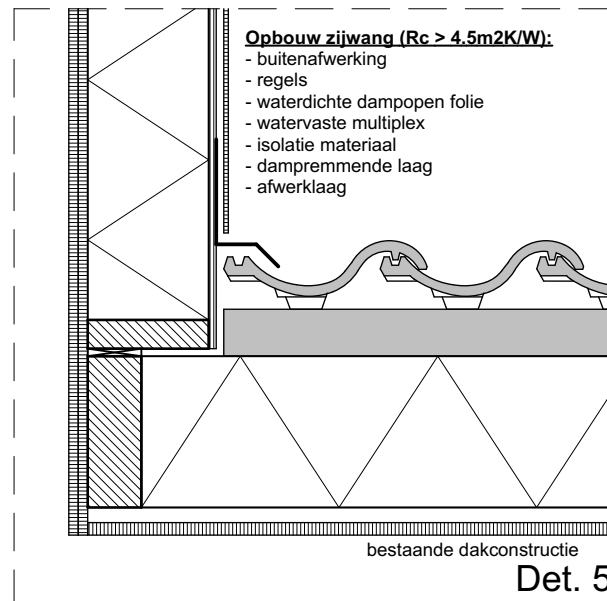
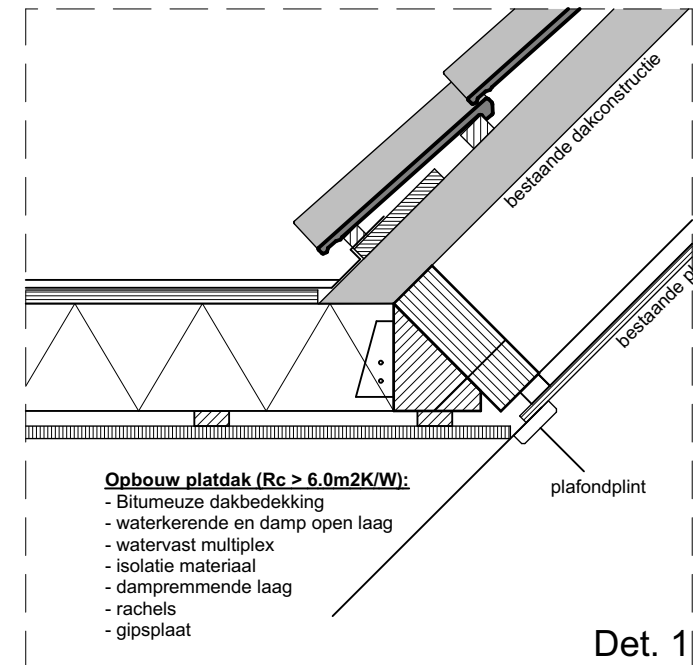
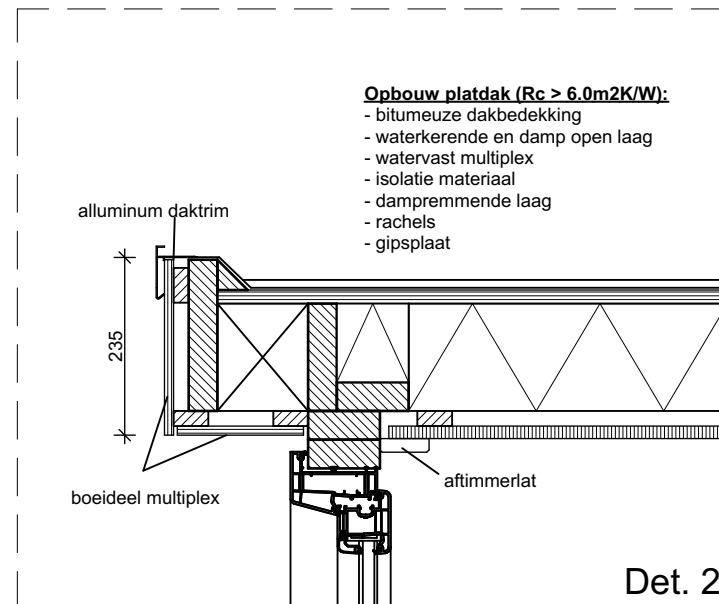
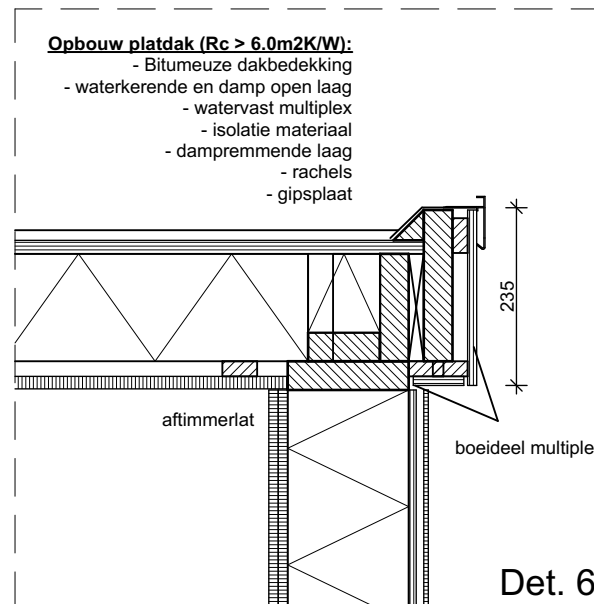

Versie	Wijziging	Datum
A		28-11-2021

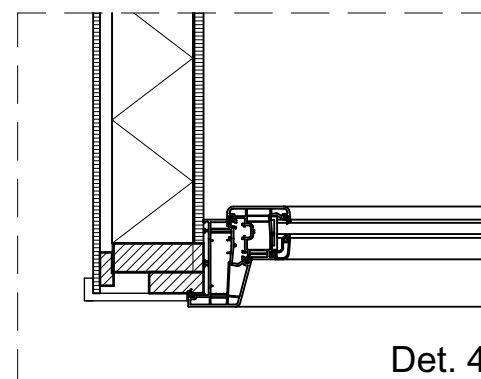
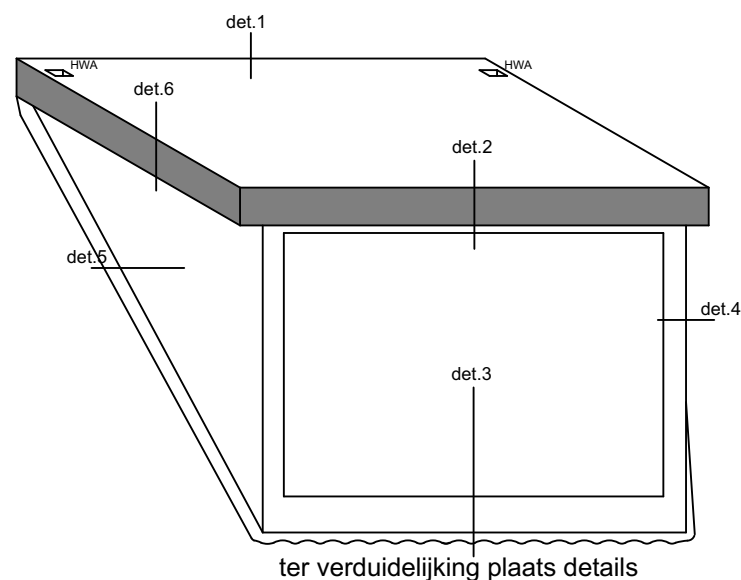

V = Ventilatioerooster (ventilatie conform NEN1087)
U waarde glas HR++ = $1,2\text{W/m}^2\text{K}$
Rc waarde dak $> 6\text{m}^2\text{K/W}$
Rc gevels $> 4,5\text{m}^2\text{K/W}$.
Op 2e etage in verkeersruimte een rookmelder conform NEN2555 bij voorkeur ook op de 1e etage aanbrengen indien niet aanwezig.

Alle kozijnen zijn voorzien van Komo keur, politiekeurmerk, NEN3576, NPR3577, en Kiwa13065.
Op alle producten geldt de fabrieksgarantie.
Constructie voldoet aan NEN6068WBDBO > 30 minuten

Project **Plaatsing dakkapel**
Noordeinde 28
2371 DA Roelofarendsveen

Werknummer: 202111281
Tekeningnummer: 4 / 5
Tekeningnaam: Principedetails
Schaal: 1:10
Datum: 28-11-2021
Versie: A
Opdrachtgever: **Dhr. M. Koek**



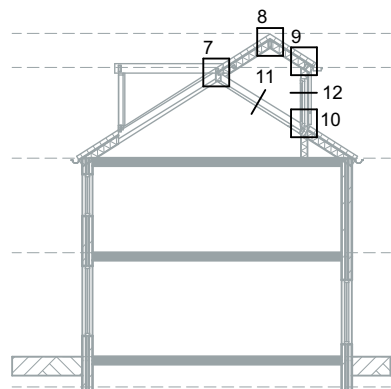
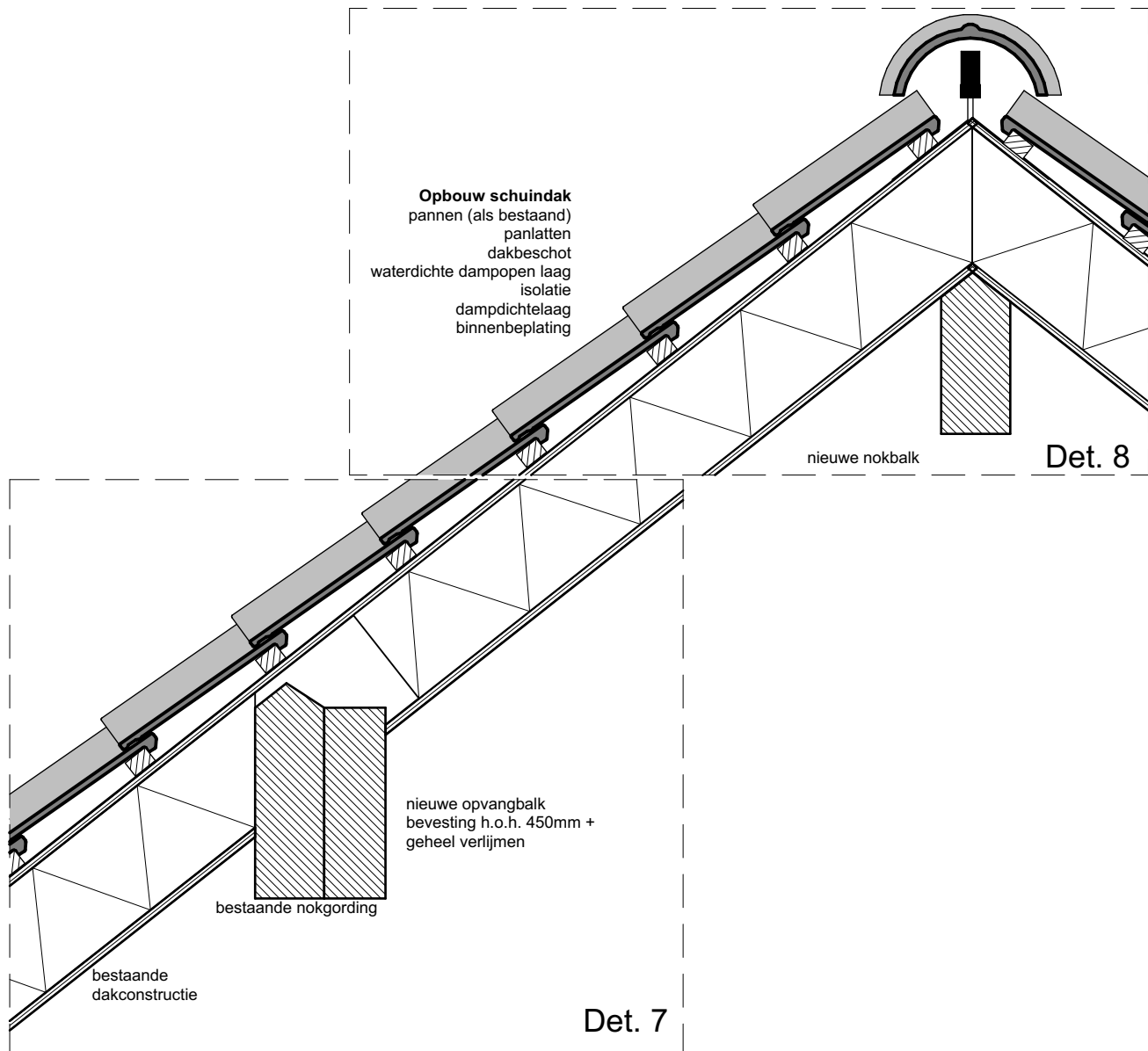

maatvoering uitlijnen met uitvoering op nummer 30!

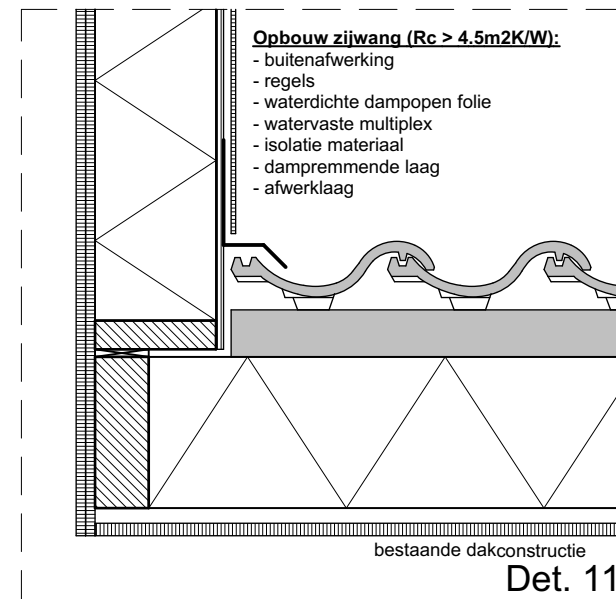
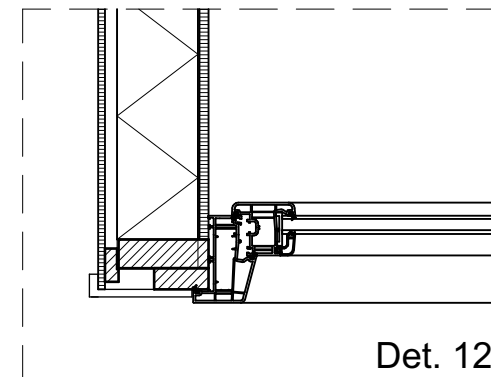
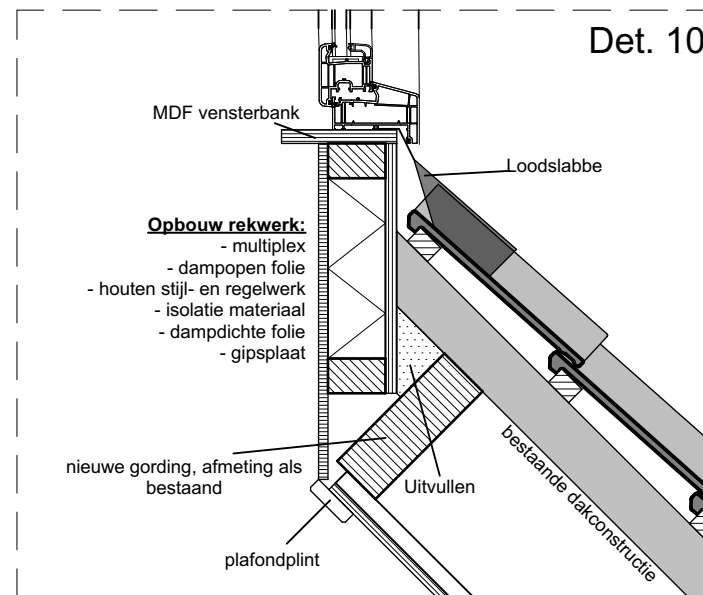
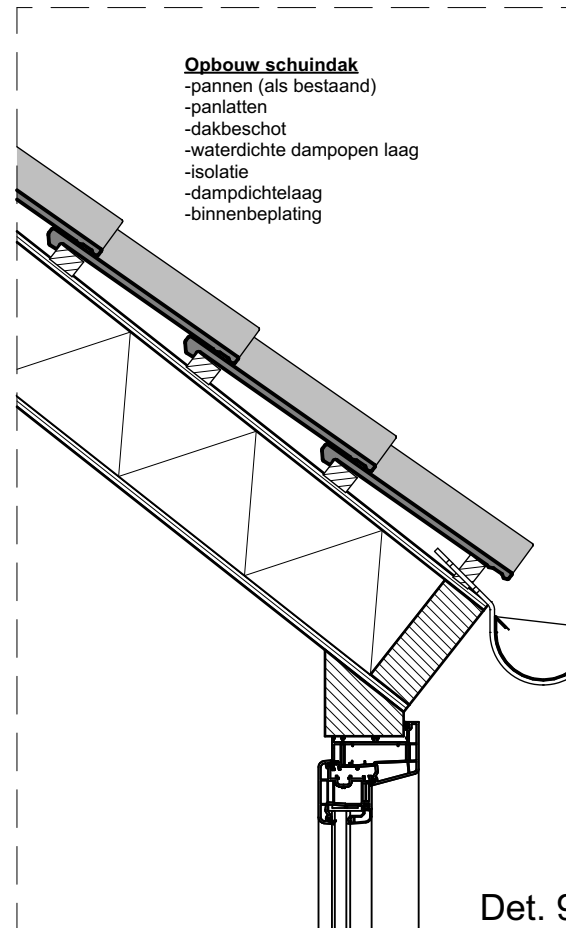

Versie	Wijziging	Datum
A		28-11-2021

Project **Plaatsing dakkapel**
Noordeinde 28
2371 DA Roelofarendsveen

Werknummer: 202111281
Tekeningnummer: 5 / 5
Tekeningnaam: Principedetails
Schaal: 1:10, 1:200
Datum: 28-11-2021
Versie: A

Opdrachtgever: **Dhr. M. Koek**



V = Ventilatie-rooster (ventilatie conform NEN1087)
U waarde glas HR++ = 1,2W/m²*K
Rc waarde dak > 6 m²*K/W
Rc gevels > 4,5 m²*K/W.
Op 2e etage in verkeersruimte een rookmelder conform NEN2555 bij voorkeur ook op de 1e etage aanbrengen indien niet aanwezig.

Alle kozijnen zijn voorzien van Komo keur, politiekeurmerk, NEN3576, NPR3577, en Kiwa13065.
Op alle producten geldt de fabrieksgarantie.
Constructie voldoet aan NEN6068WBDBO > 30 minuten