

Bestaande toestand

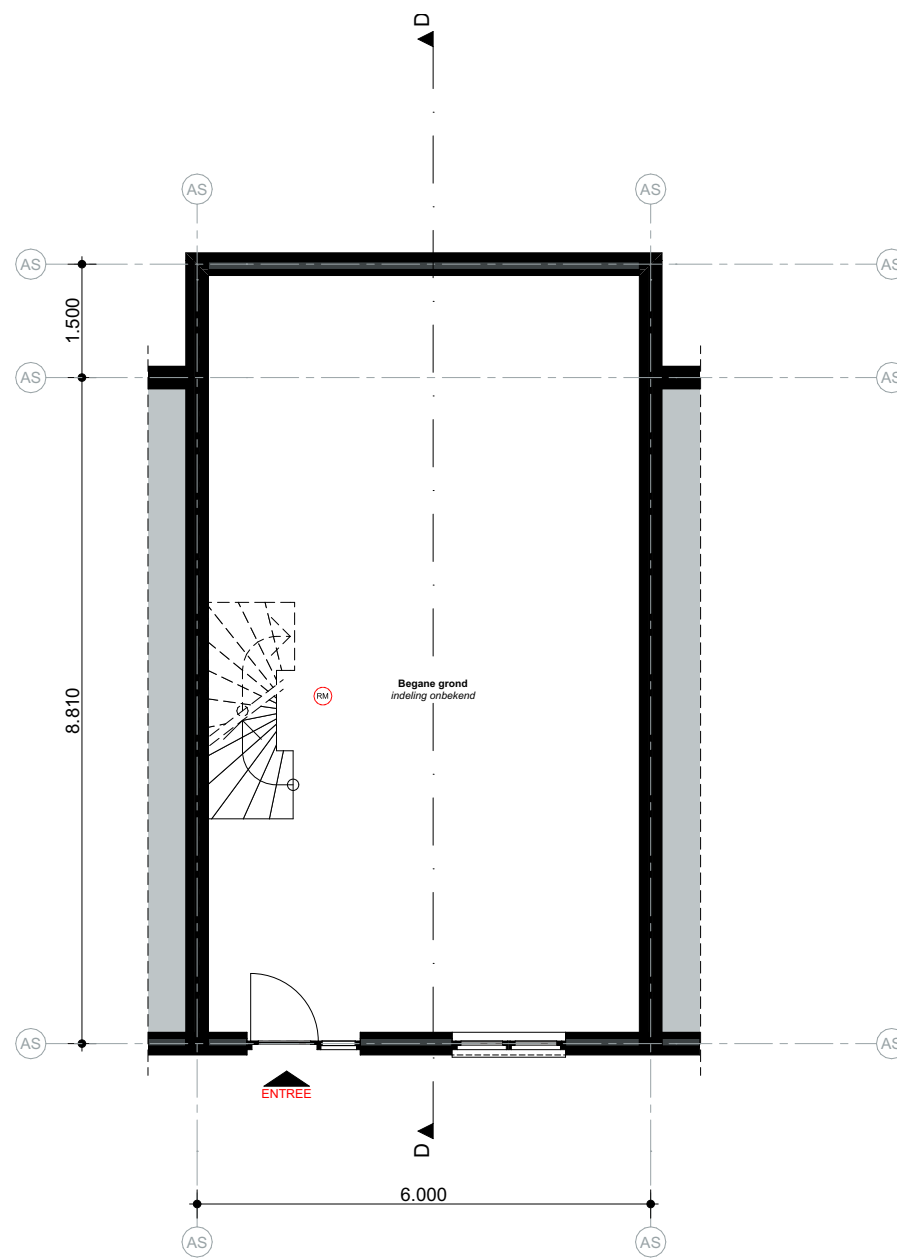

Begane grond

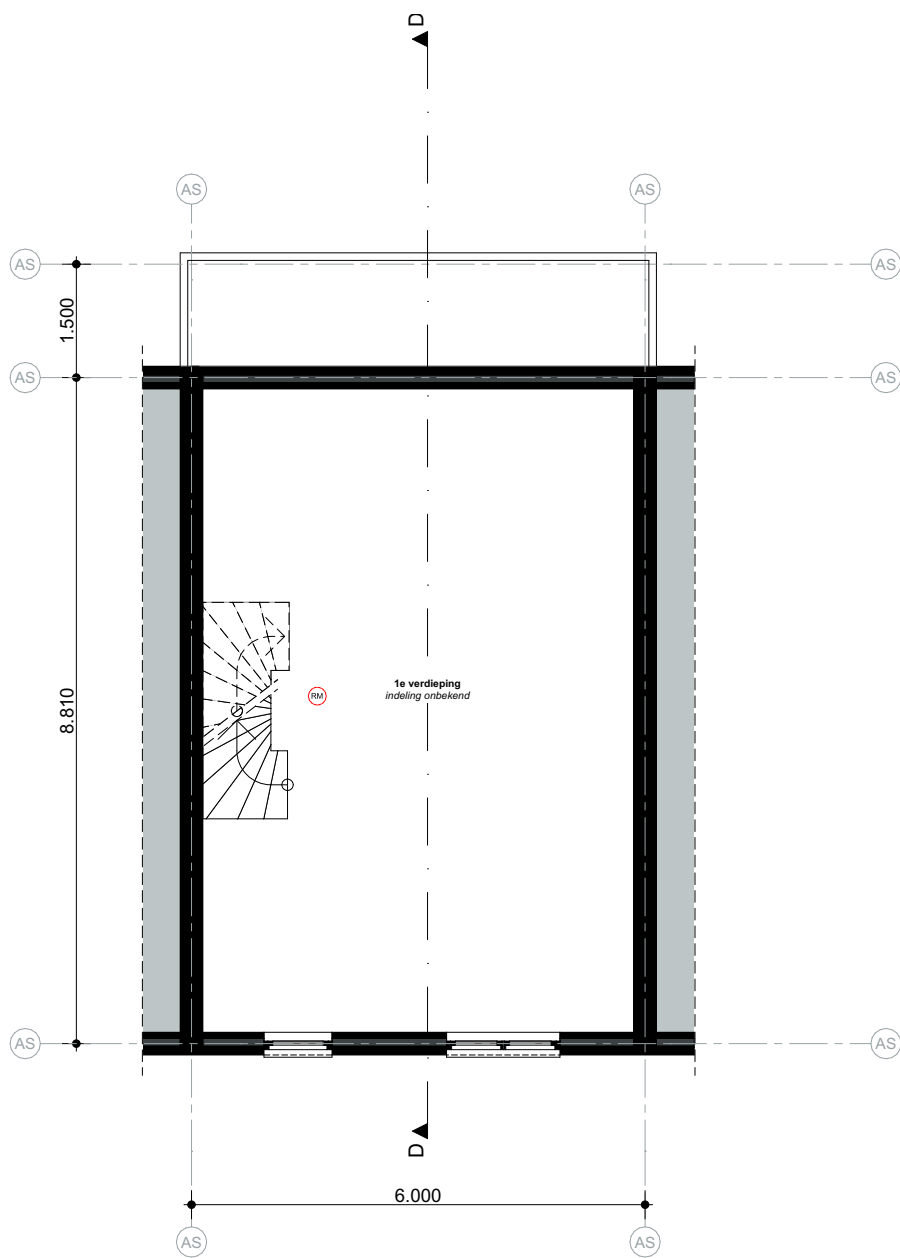

1e verdieping

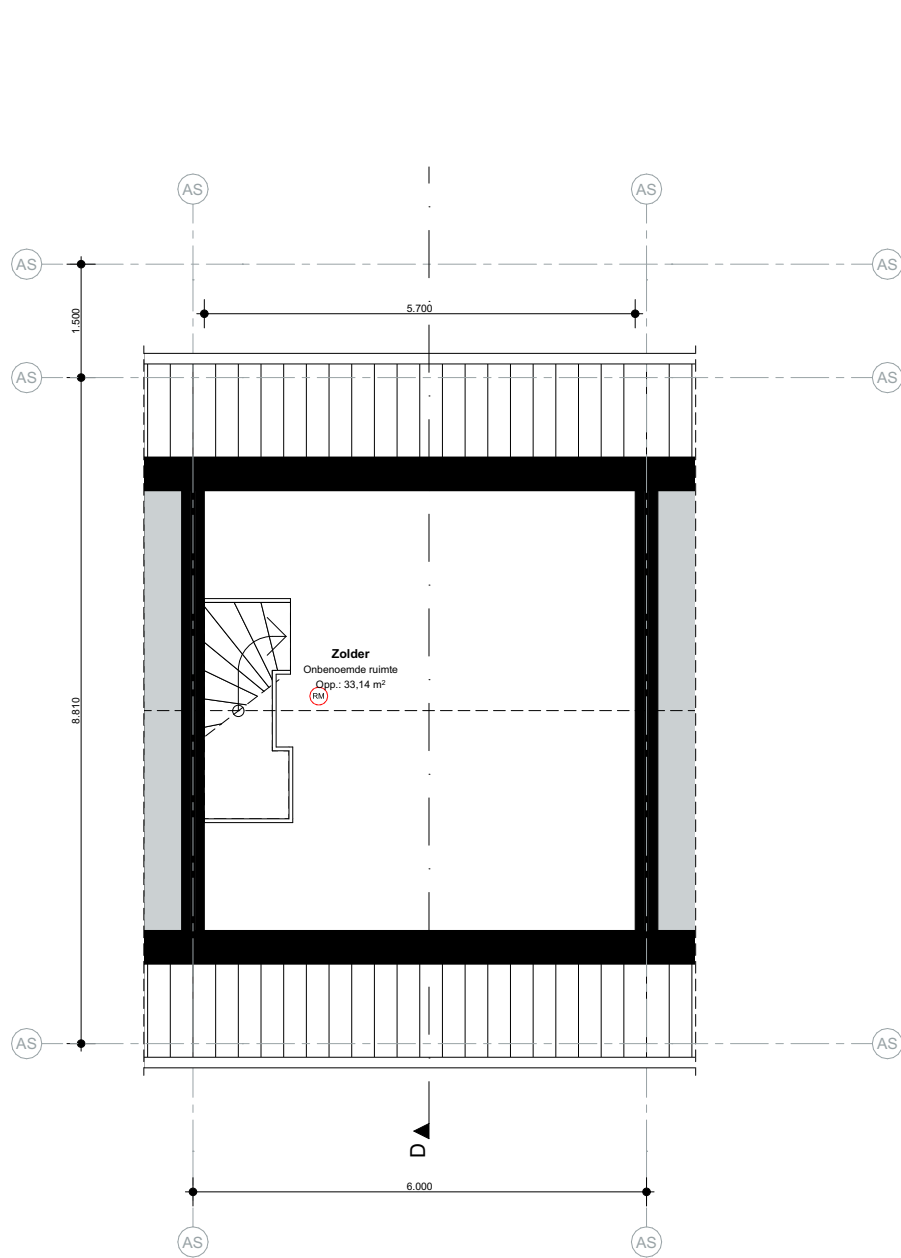

2e verdieping

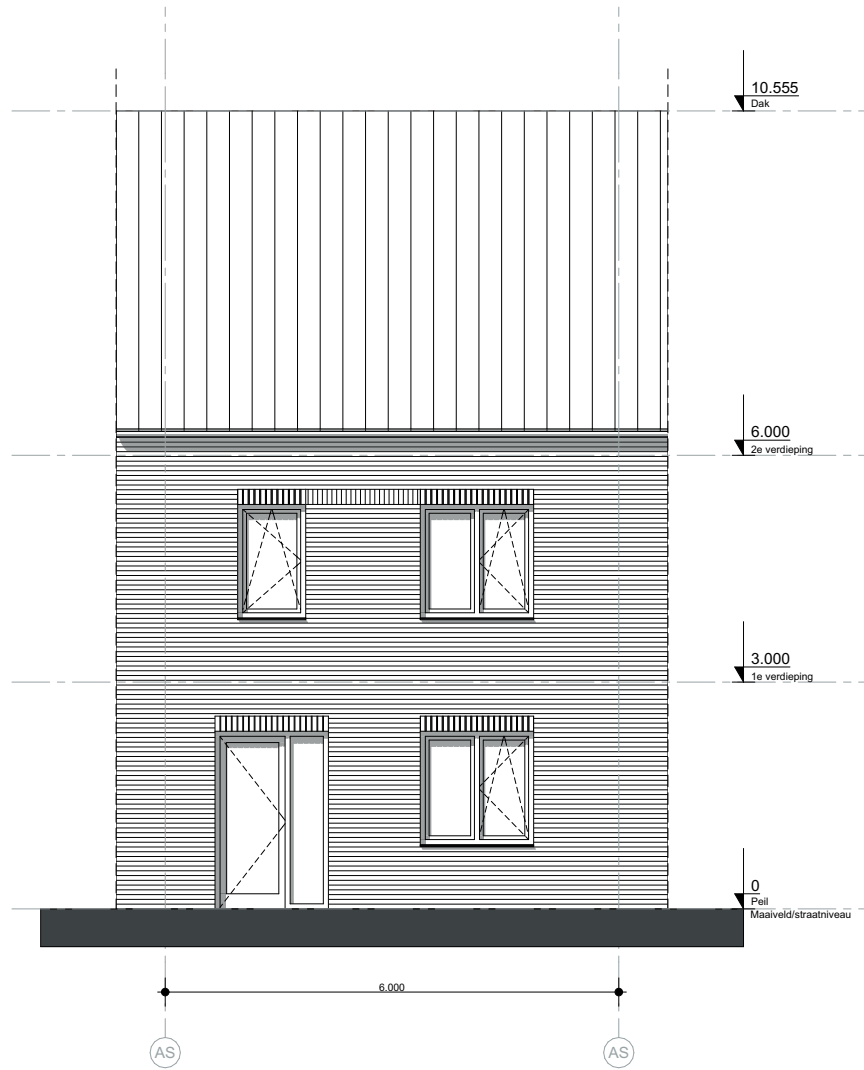

Voorgevel

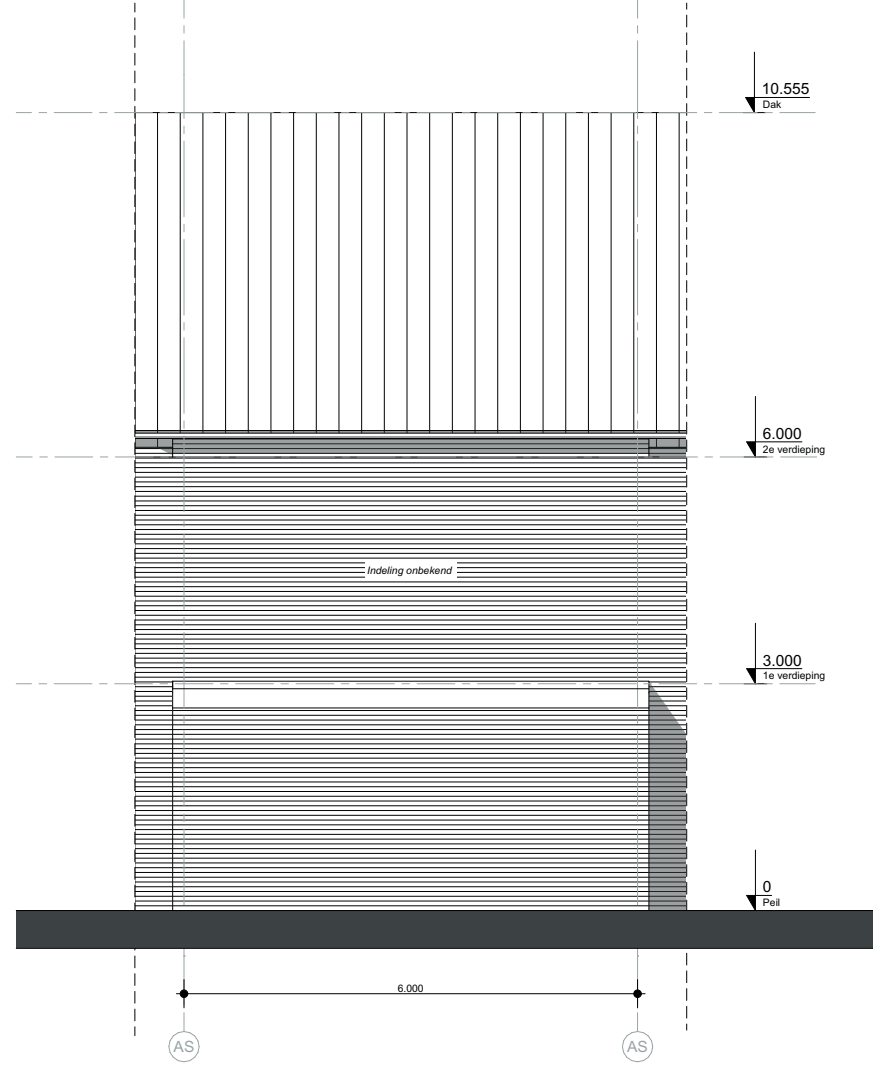

Achtergevel

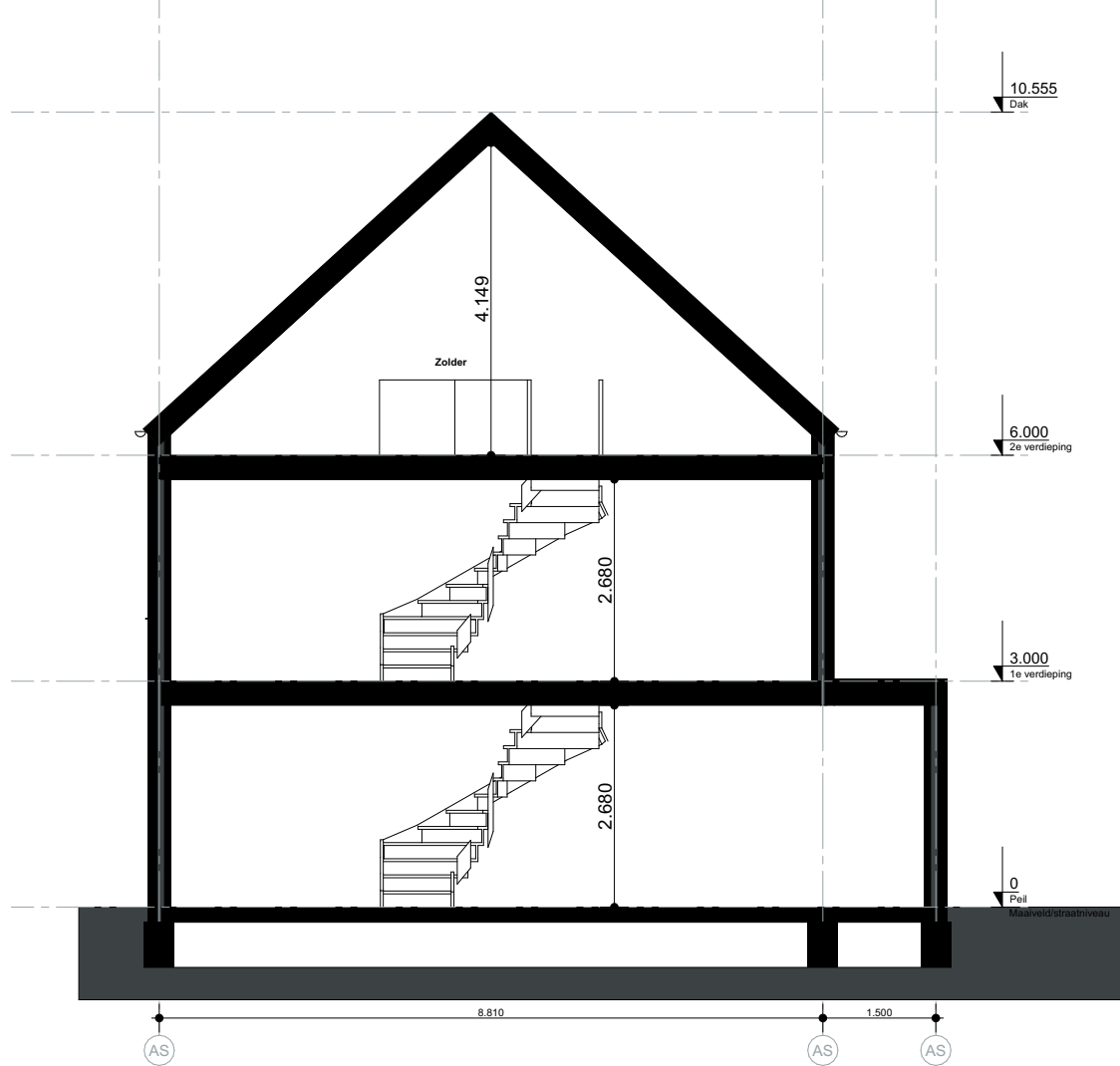

Doorsnede

Nieuwe toestand

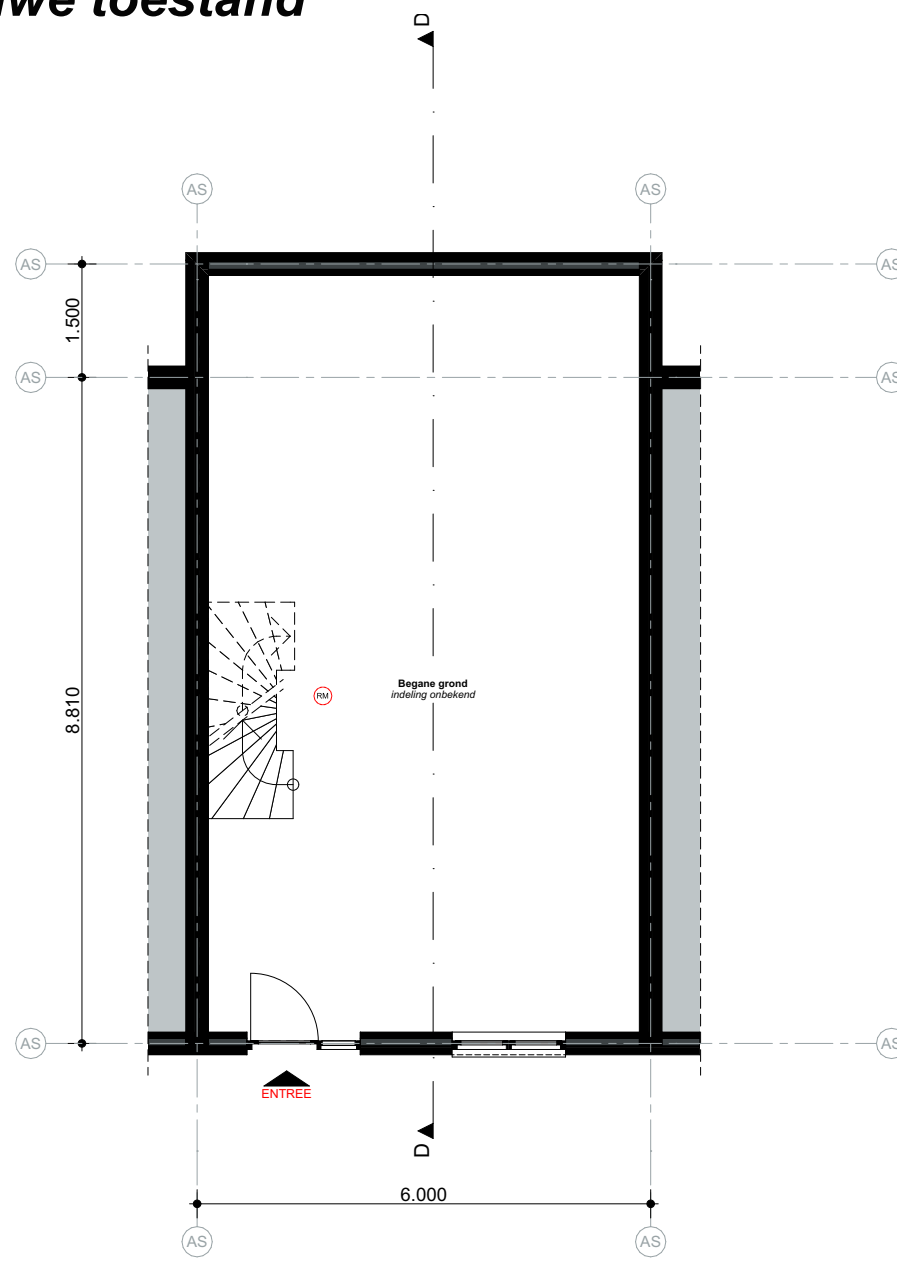

Begane grond

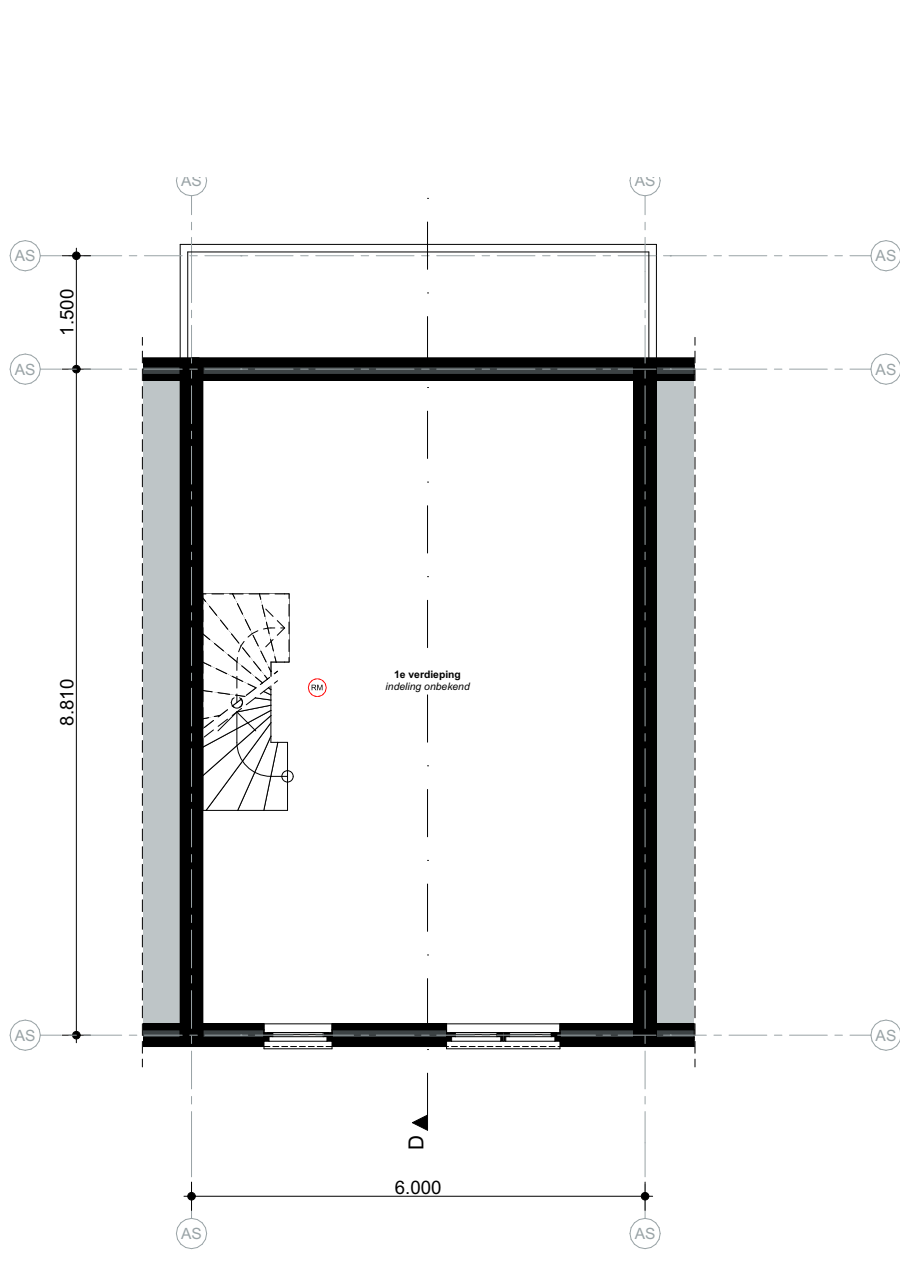

1e verdieping

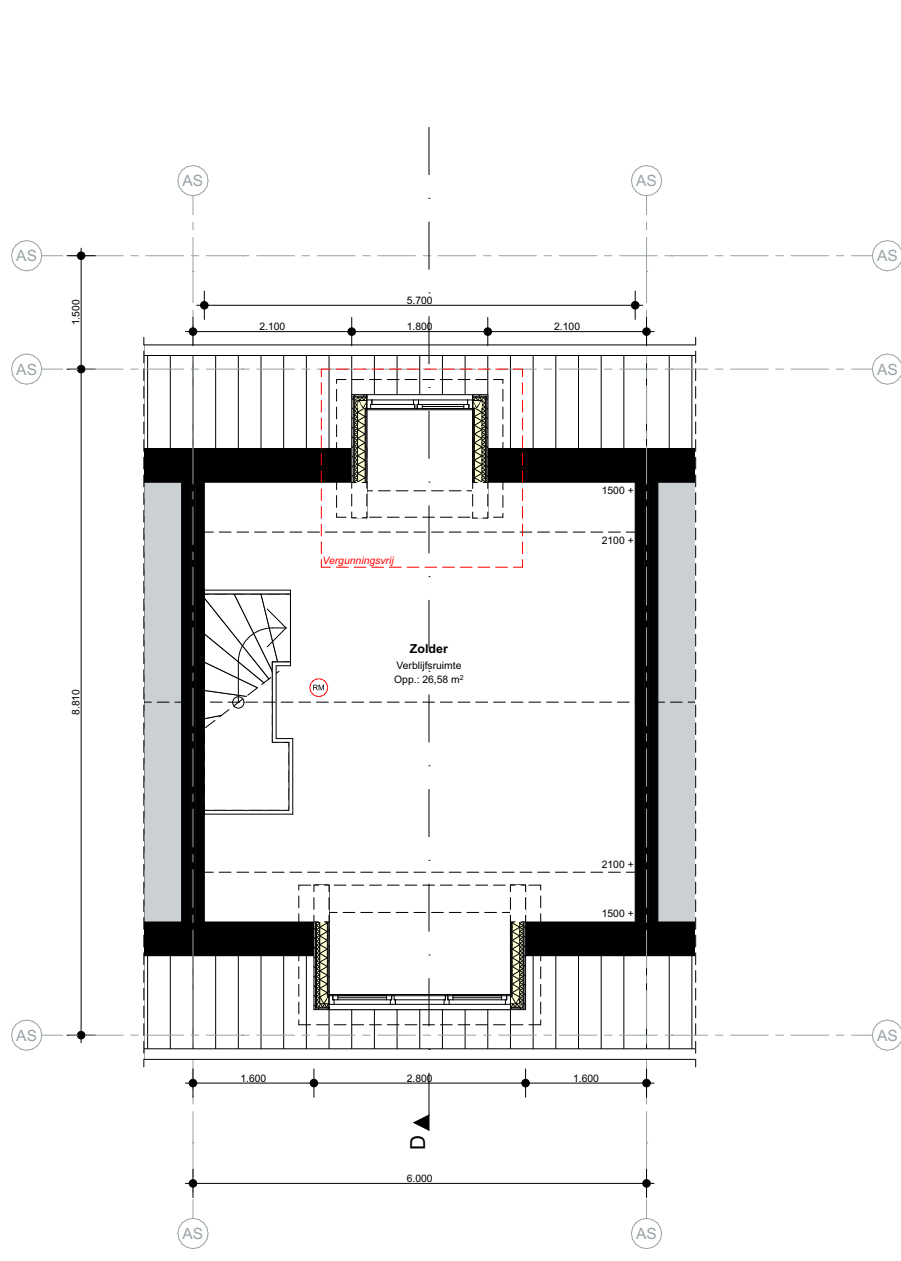

2e verdieping

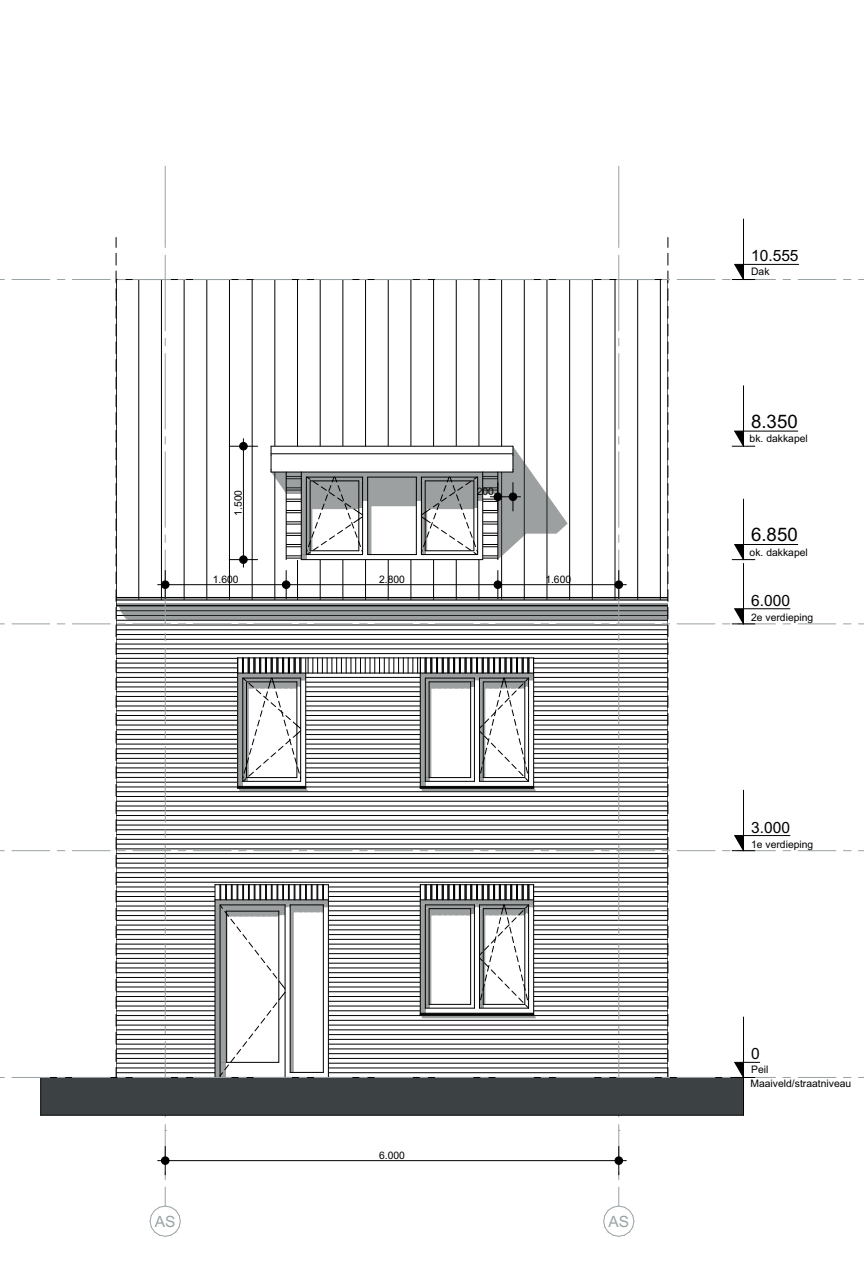

Voorgevel

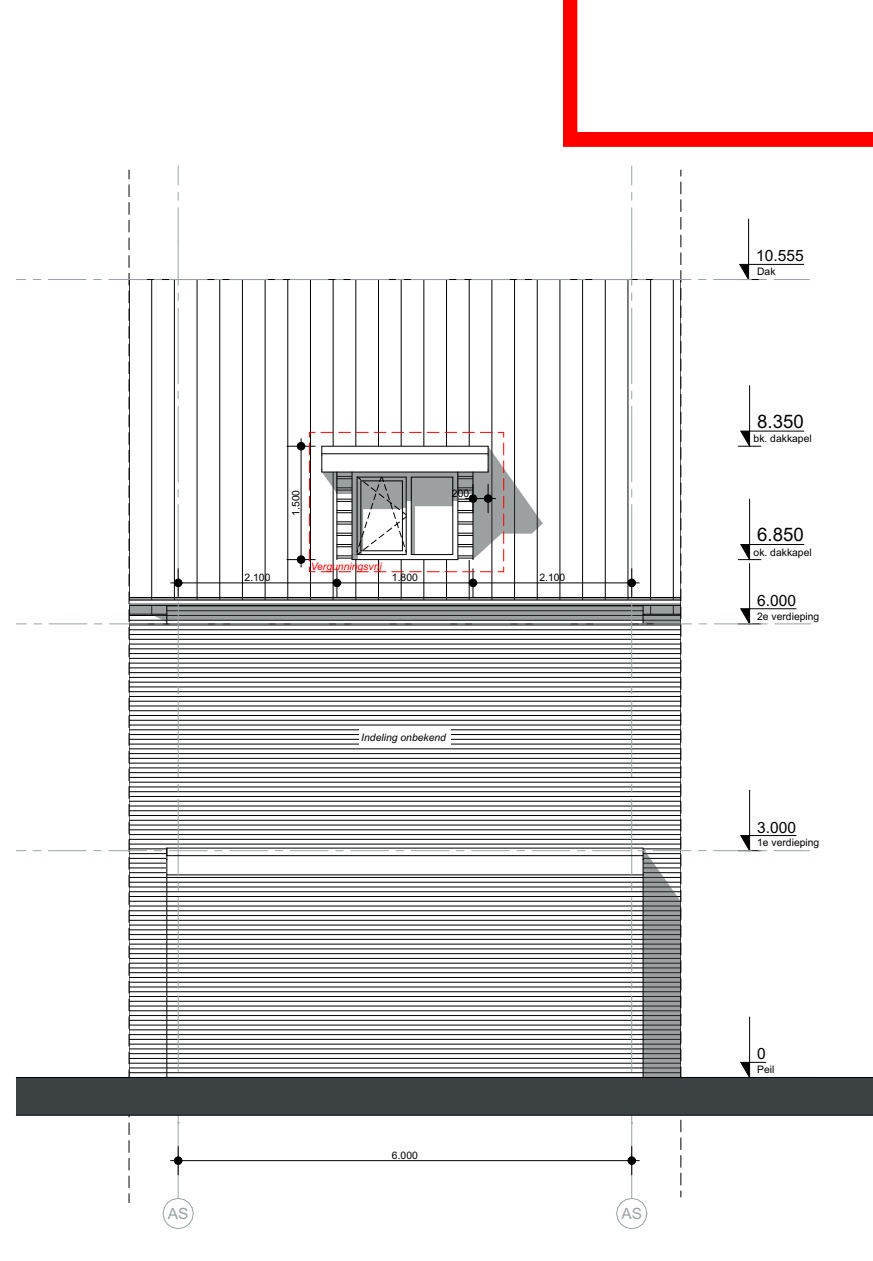

Achtergevel

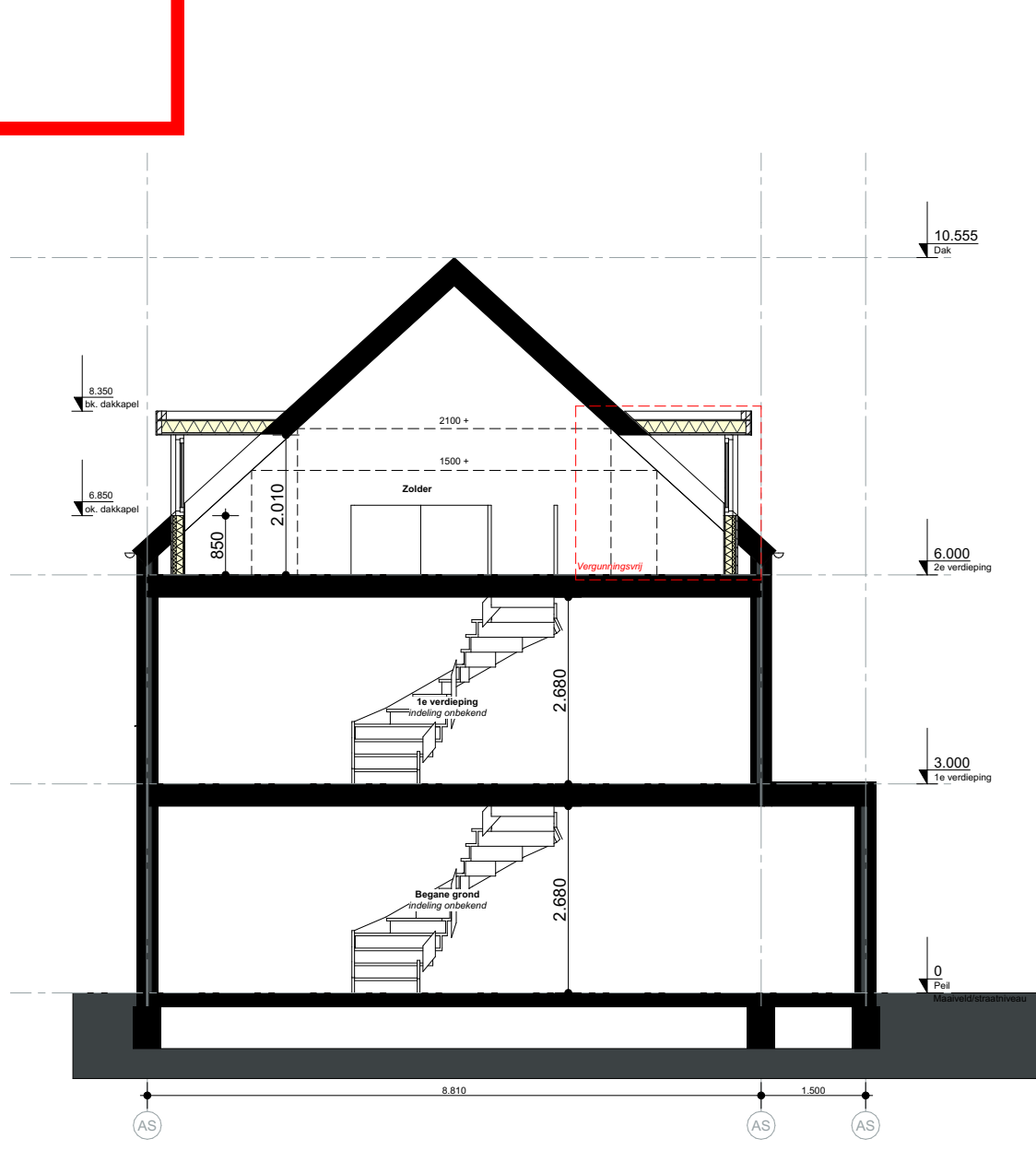

Doorsnede

Behoort bij besluit W2022/068
van het college van Kaag en
Braassem d.d. 11-04-2022



Kadastrale kaart - 1:500

Algemene bepalingen

Alle afmetingen in het werk te controleren
Constructie volgens opgave constructeur

Kleur- en materiaalstaat

Gevel: Kunststof Ral 7016 Antraciet
Kozijnen: Kunststof Ral 9016 Wit
Glas: HR++
Boelbord: Kunststof Ral 7016 Antraciet
Dakrand: Aluminium daktrim Grijs

 Roam Bouwvergunningen & advies		Nieuwsteed 31, 3171 AP Portugal (Rotterdam) T: 06-45656565 M: 06-45656565 W: www.roambouwvergunningen.nl		Datum : 06-04-2022 Schaal : 1:100, 1:500	
Project : Weidse Wetering 3, Hoogmade		Afm. : A0		Get. : TS	
Opdrachtgever : Dakalux (2355DD03)		2022039		Tek. nr. :	
Onderdeel : Aanvraag omgevingsvergunning		AO-01			