

Principe details

Behoort bij besluit W2021/359
van het college van Kaag en
Braassem d.d. 03-01-2022

maten in het werk te controleren

Plaatsen dakkapel op de zijgevel van de woning

<u>Project:</u> <u>Opdrachtgever:</u> Fam. v		<u>Tekening</u> Principe details	
<u>Adres:</u> Weidse Wetering 1 2355DD Hoogmade		<u>TEKENING NR.:</u> N-100	<u>SCHAAL:</u> 03-12-2021 1:5
<u>Kadaster:</u>		<u>Wijzigingen:</u>	
<u>FASE:</u> DO	<u>DOSSIER:</u> 15163-3	Nr.	Omschrijving

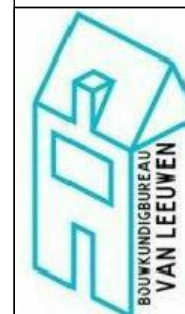

Bouwkundigbureau van Leeuwen

Schimmelpenninck van der Ouweweg 106a • 2645CC Delfgauw • 06-48341853
www.bouwkundigbureauvanleeuwen.nl • info@bouwkundigbureauvanleeuwen.nl

Deze tekening is auteursrechtelijk beschermd. Aanpassingen door derden vallen niet onder de verantwoording van Bouwkundigbureau van Leeuwen

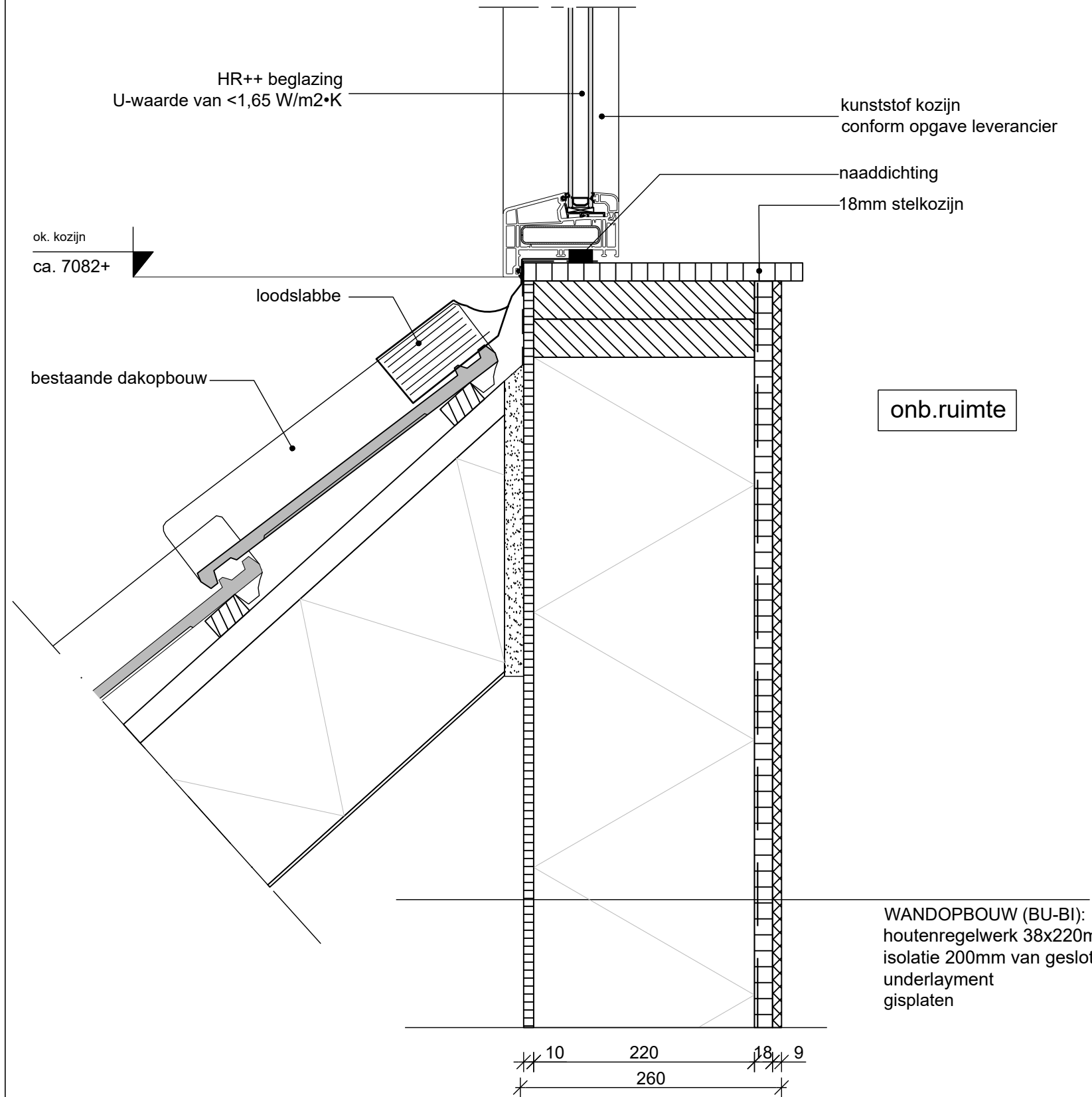

V1

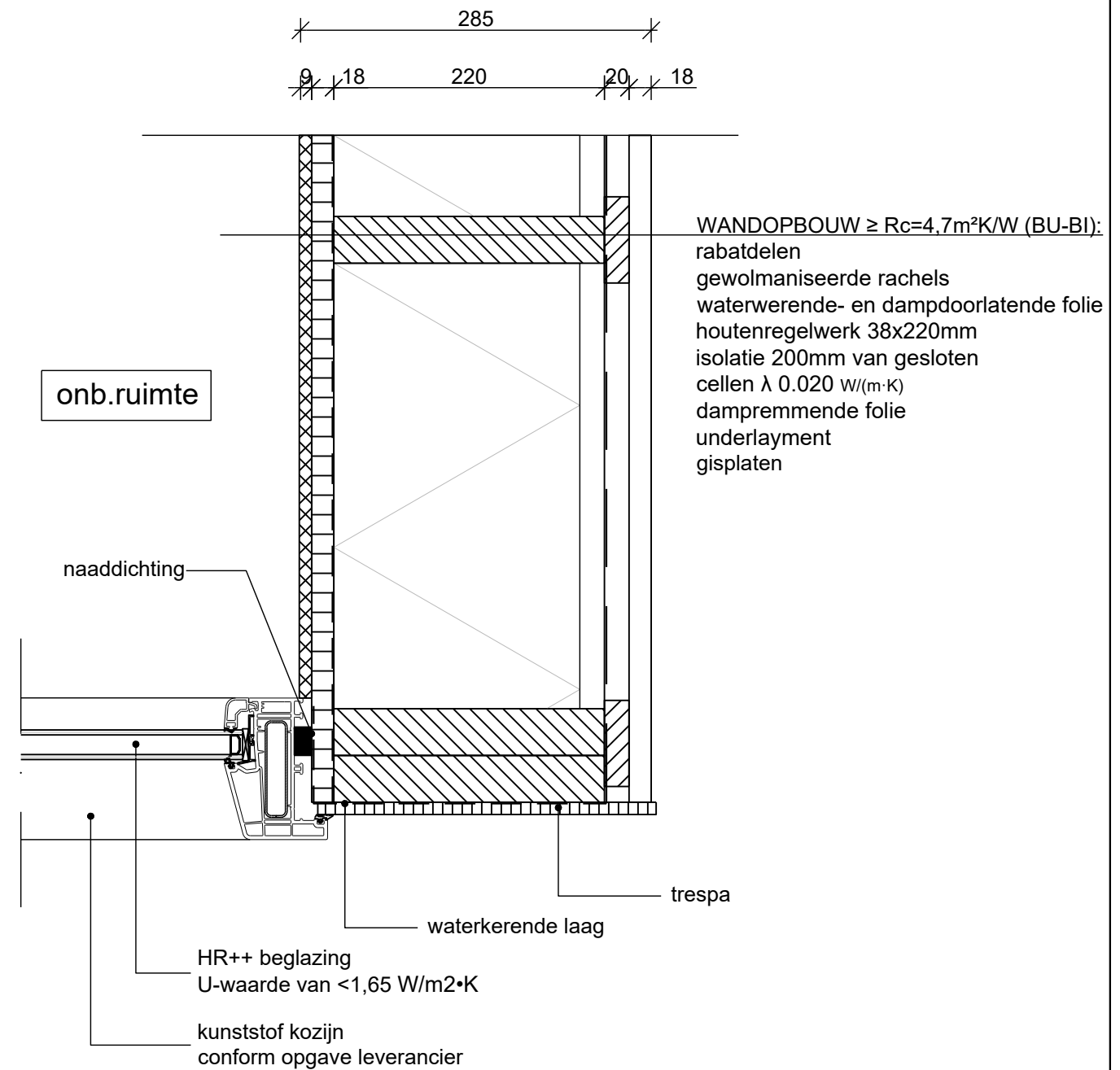

H2

