

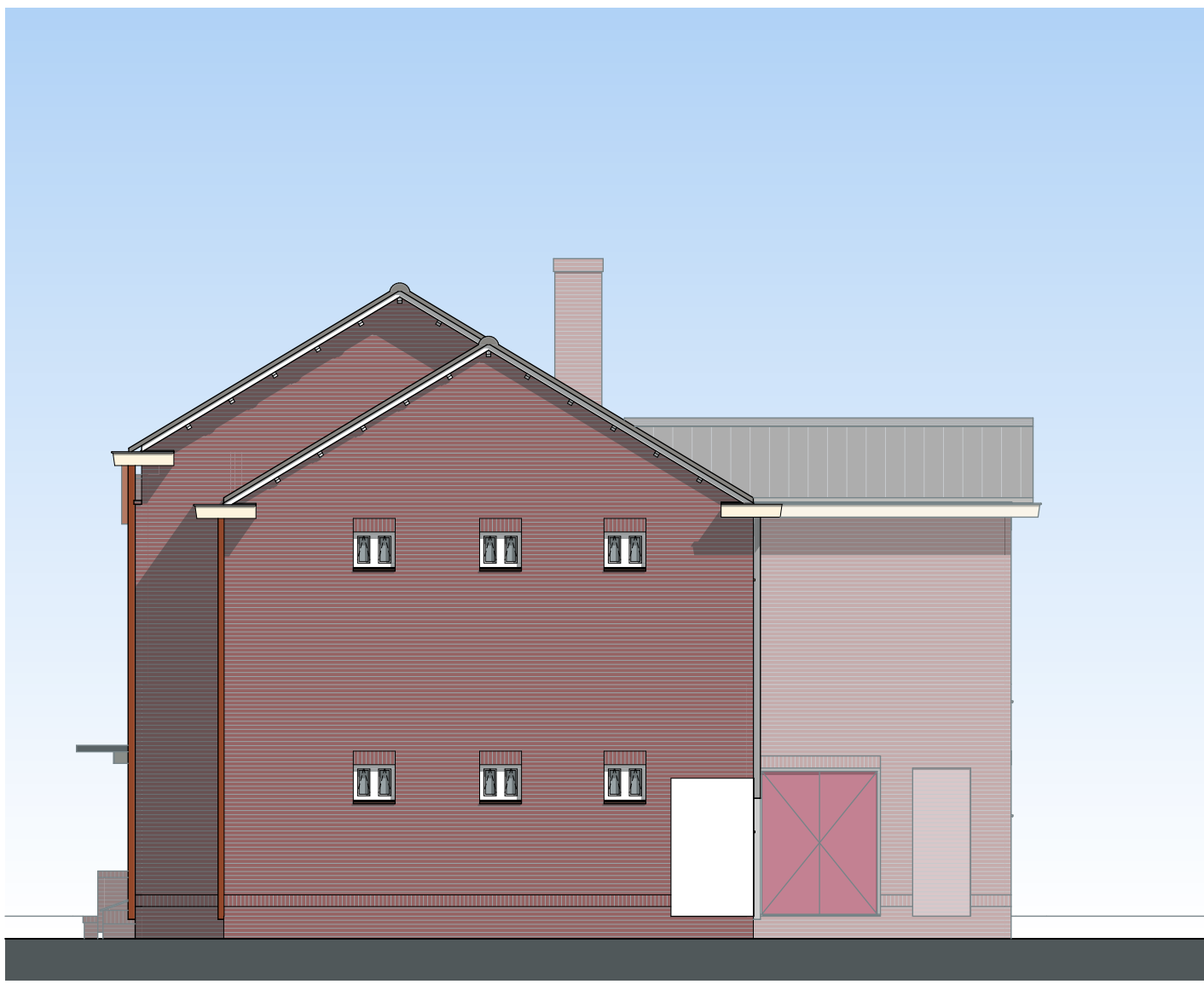

VOORGEVEL



RECHTER ZIJGEVEL



ACHTERGEVEL

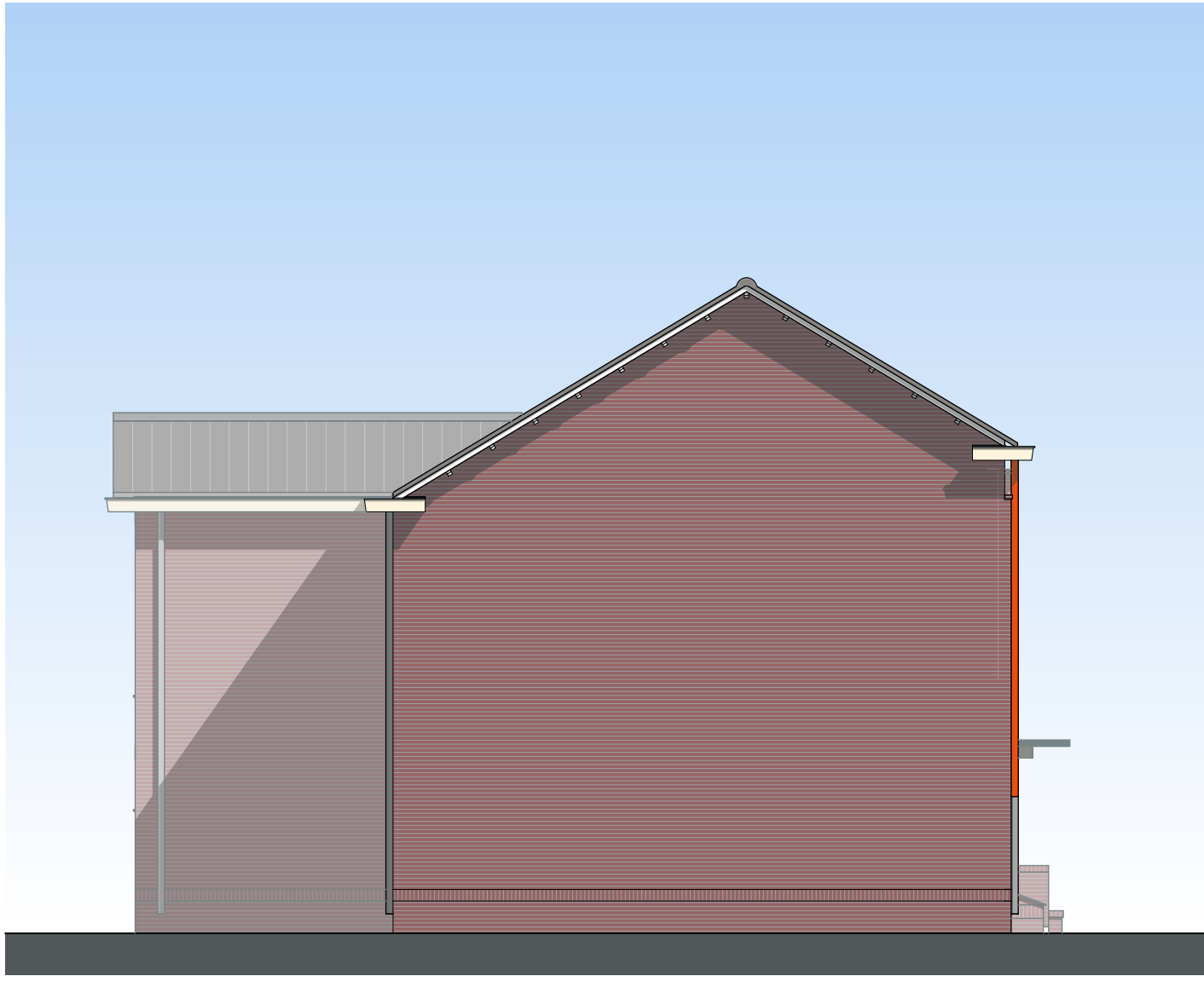

LINKER ZIJGEVEL

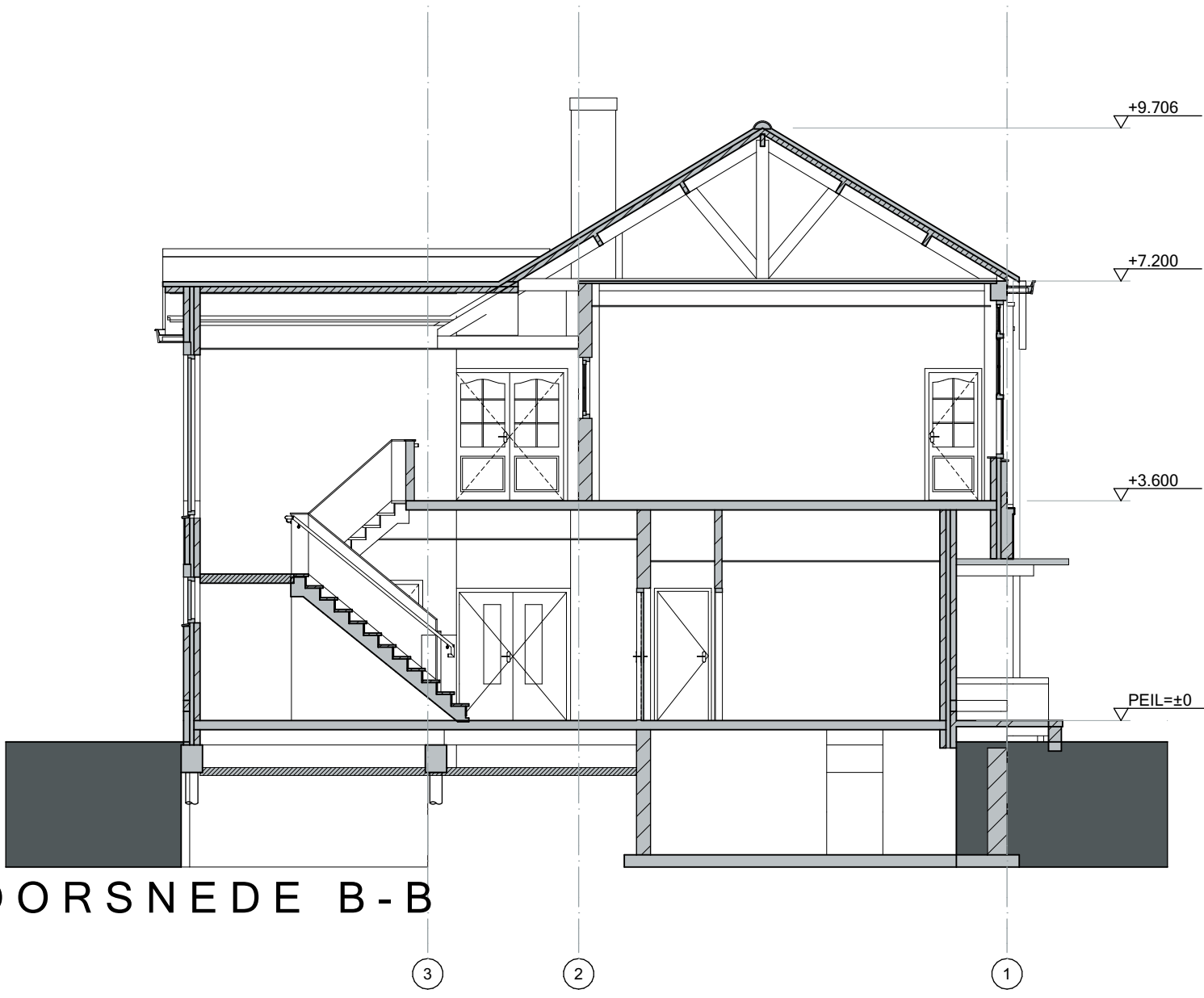

DOORSNEDE B-B

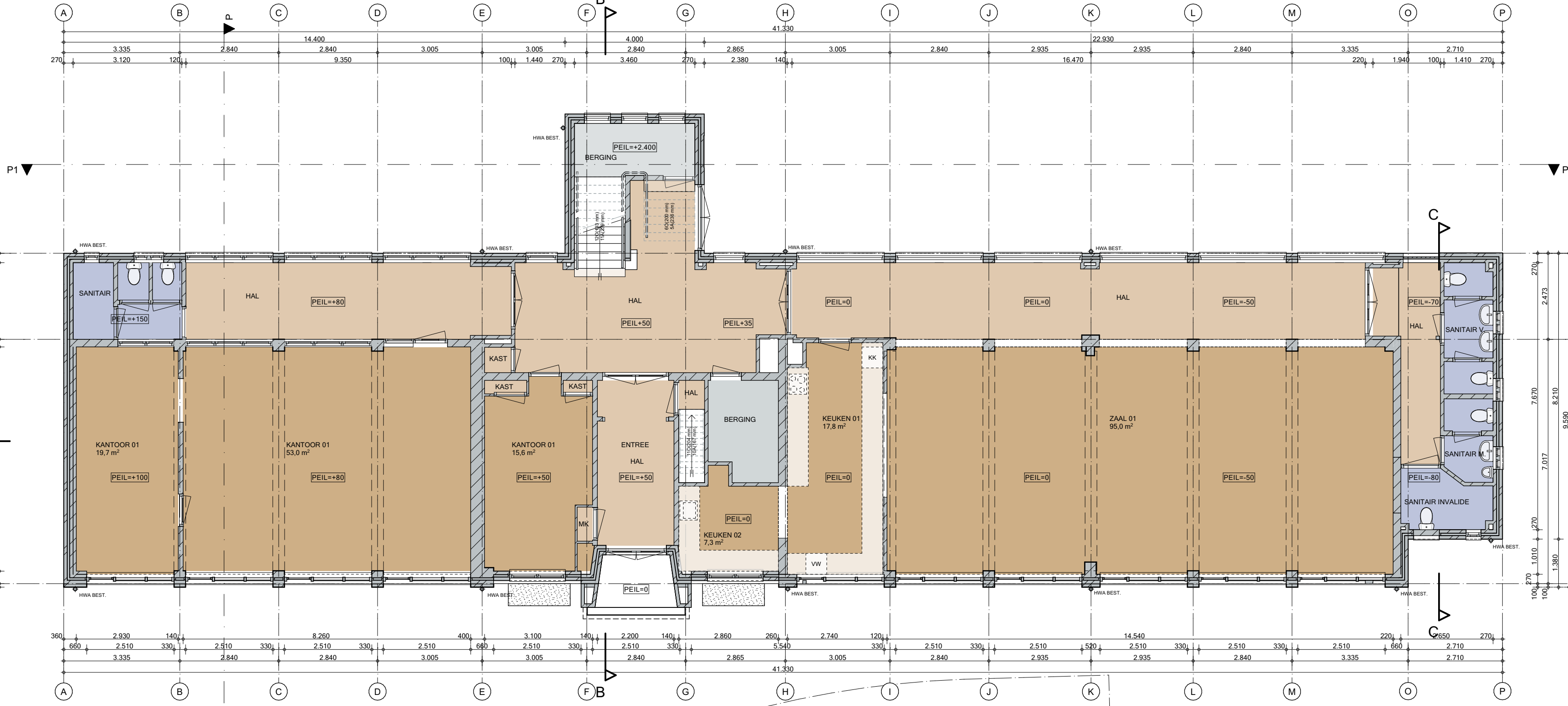

BEGANE GROND

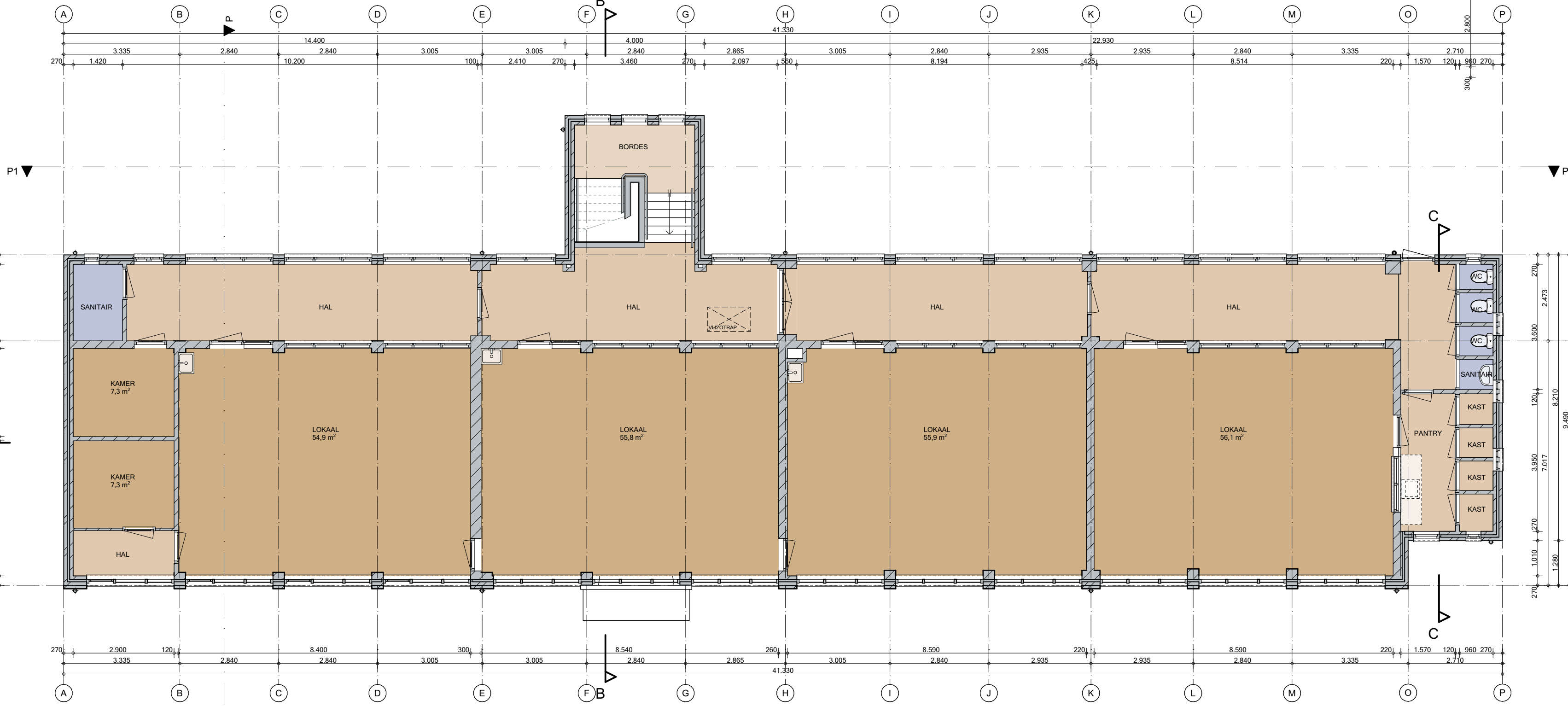

1e VERDIEPING

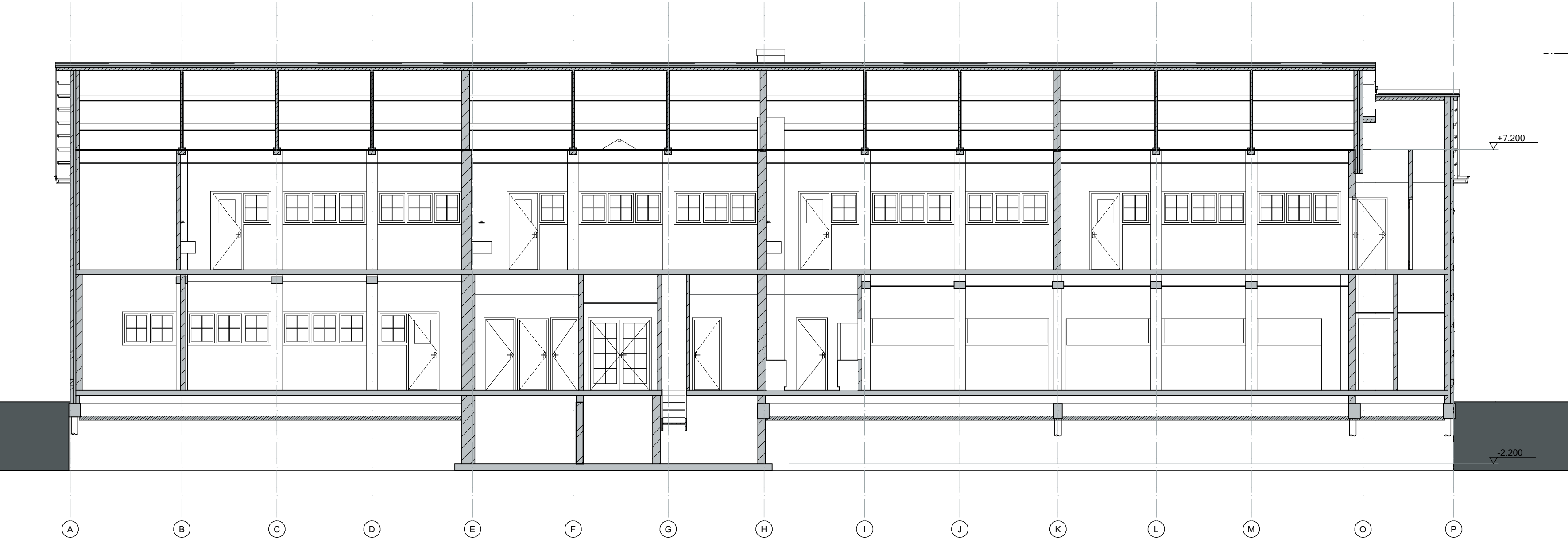

DOORSNEDE A-A

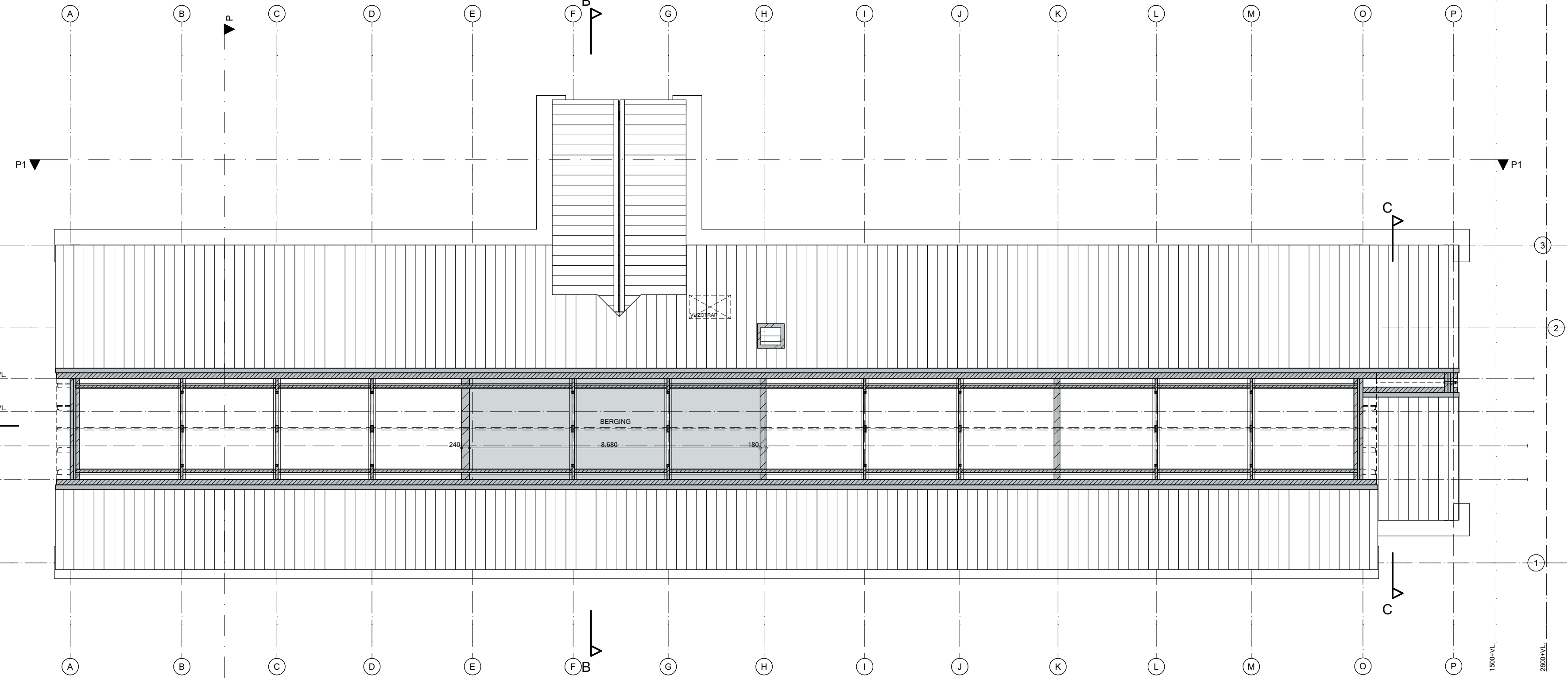

2e VERDIEPING

Behoort bij besluit W2021/249  
van het college van Burgemeester en  
Wethouders d.d. 23-03-2022

RENVOOI  
BOUWKUNDIG

- METSELWERK (BESTAAND)
- HEMELWATERAFVOER (BESTAAND)
- BINNENDEURKOZIJN (BESTAAND)
- OPSTELPLAATS WASHACHINE
- OPSTELPLAATS KOELKAST
- OPSTELPLAATS VAATWASSER
- OPSTELPLAATS KOOKPLAAT
- UITSTORTGOOTSTEEN
- VLIZOTRAP

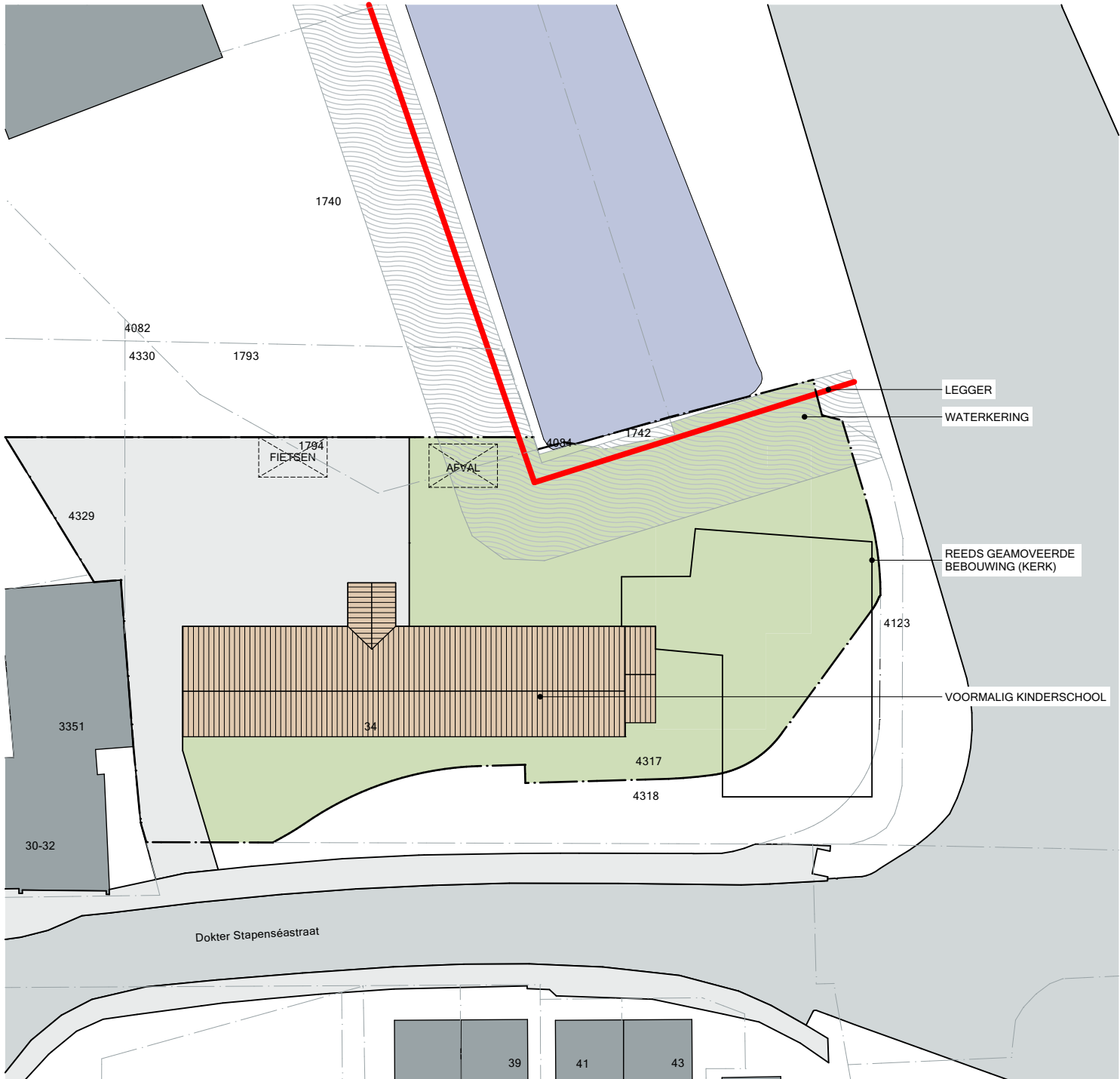

SITUATIE

SCHAL: 1:500  
KADAESTRALE GEM.: 1:500  
SECTIE: A  
PERCEEL: 4083



Project : Heibergse Lelmuuden  
3457 AS Oudewater  
T 0348 - 96 16 07  
F 0348 - 42 104 703  
info@arcoarchitecten.nl  
www.arcoarchitecten.nl

Tekening : Bestaande toestand  
Ontwerp : JK  
Schaal : 1:100, 1:100, 3:30  
Formaat : A0

Datum : 20-05-2021 GM  
Gewijzigd : A) 25-05-2021 GM  
B)  
C)  
D)  
E)  
F)

Projectnummer : 20002  
Tekeningsnummer : 151