

Kadastrale gemeente Haarlemmermeer, sectie D

Kadastrale gemeente Haarlemmermeer, sectie L

Kadastrale gemeente Haarlemmermeer, sectie Q

Kadastrale gemeente Haarlemmermeer, sectie AL

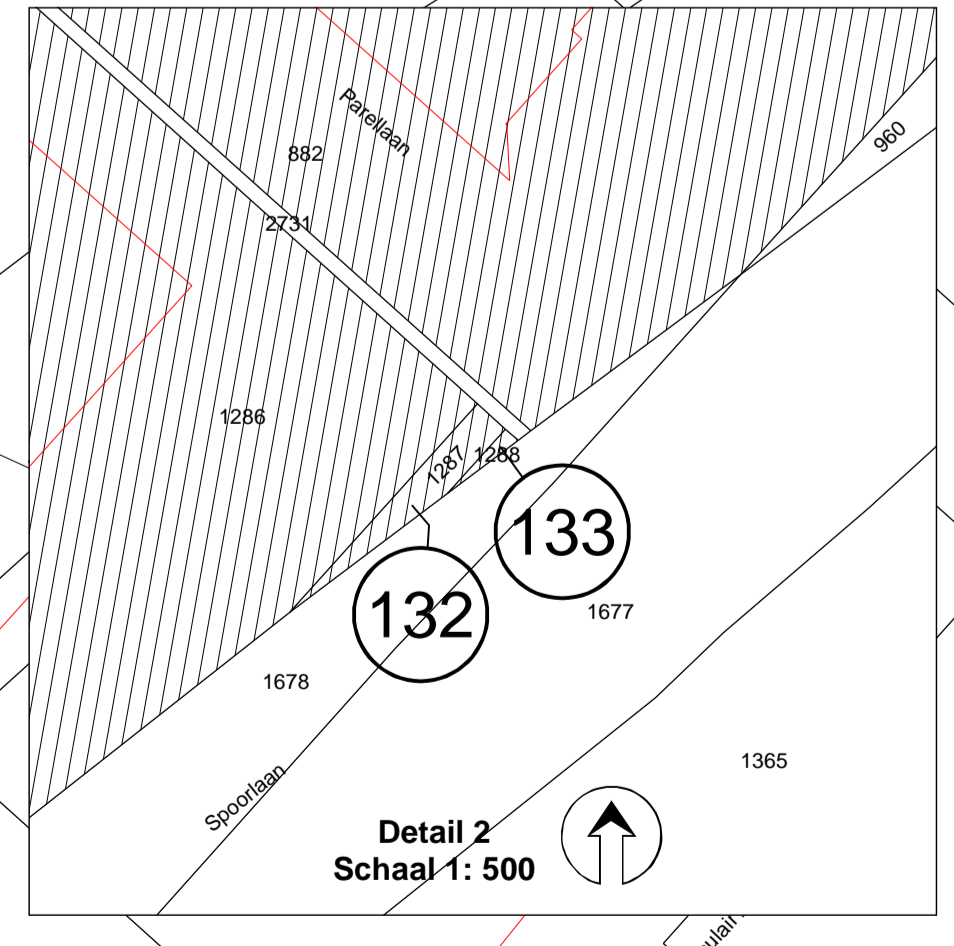
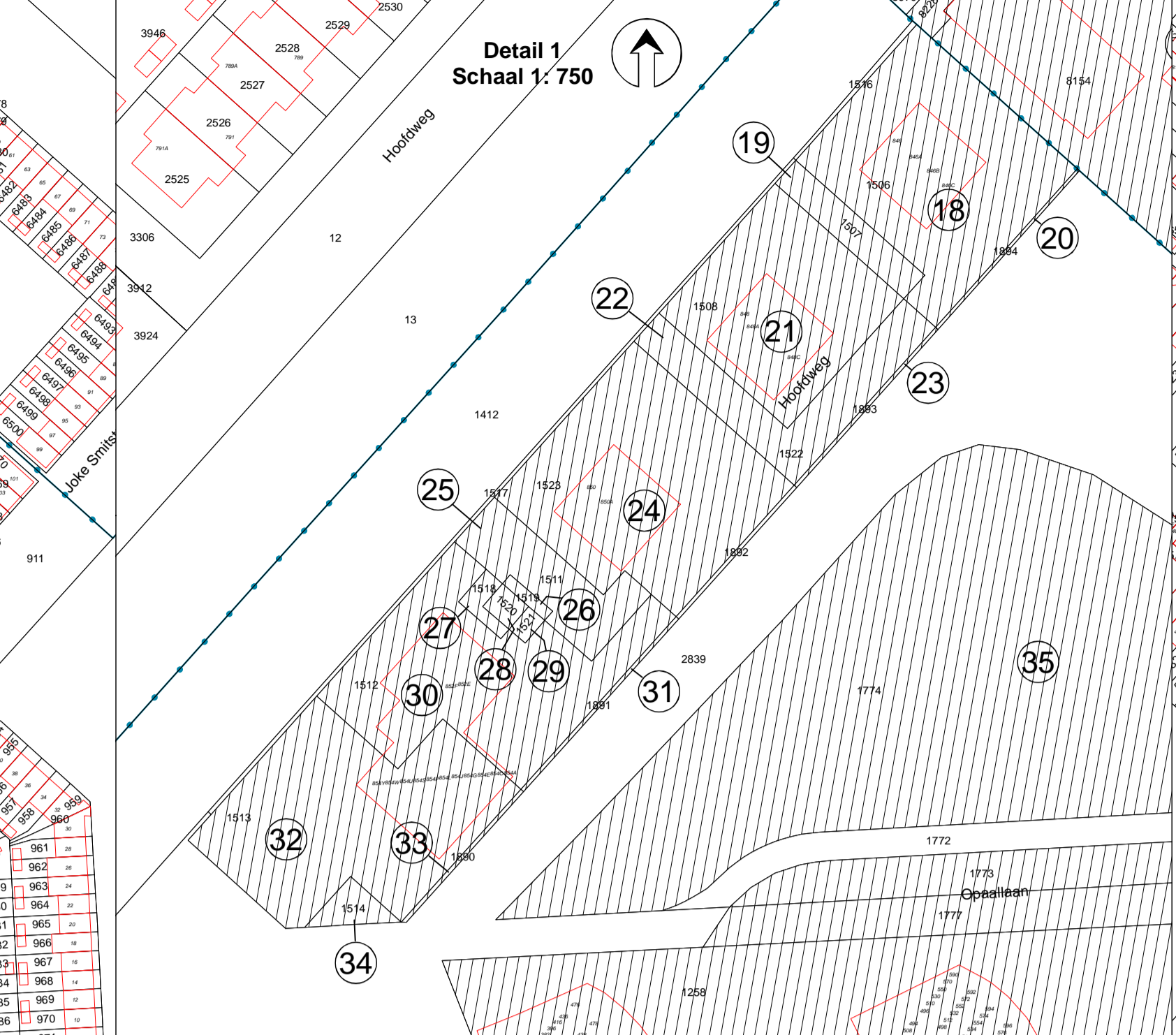

- Verklaring:
- 829 Perceelnummer
  - 142 Grondplannummer
  - //// Voor vestiging voorkeursrecht aangewezen perceel en/of perceelgedeelte
  - - - - - Wvg grens
  - Kadastrale perceelgrens
  - Bebouwingscontour
  - Kadastrale sectiegrens

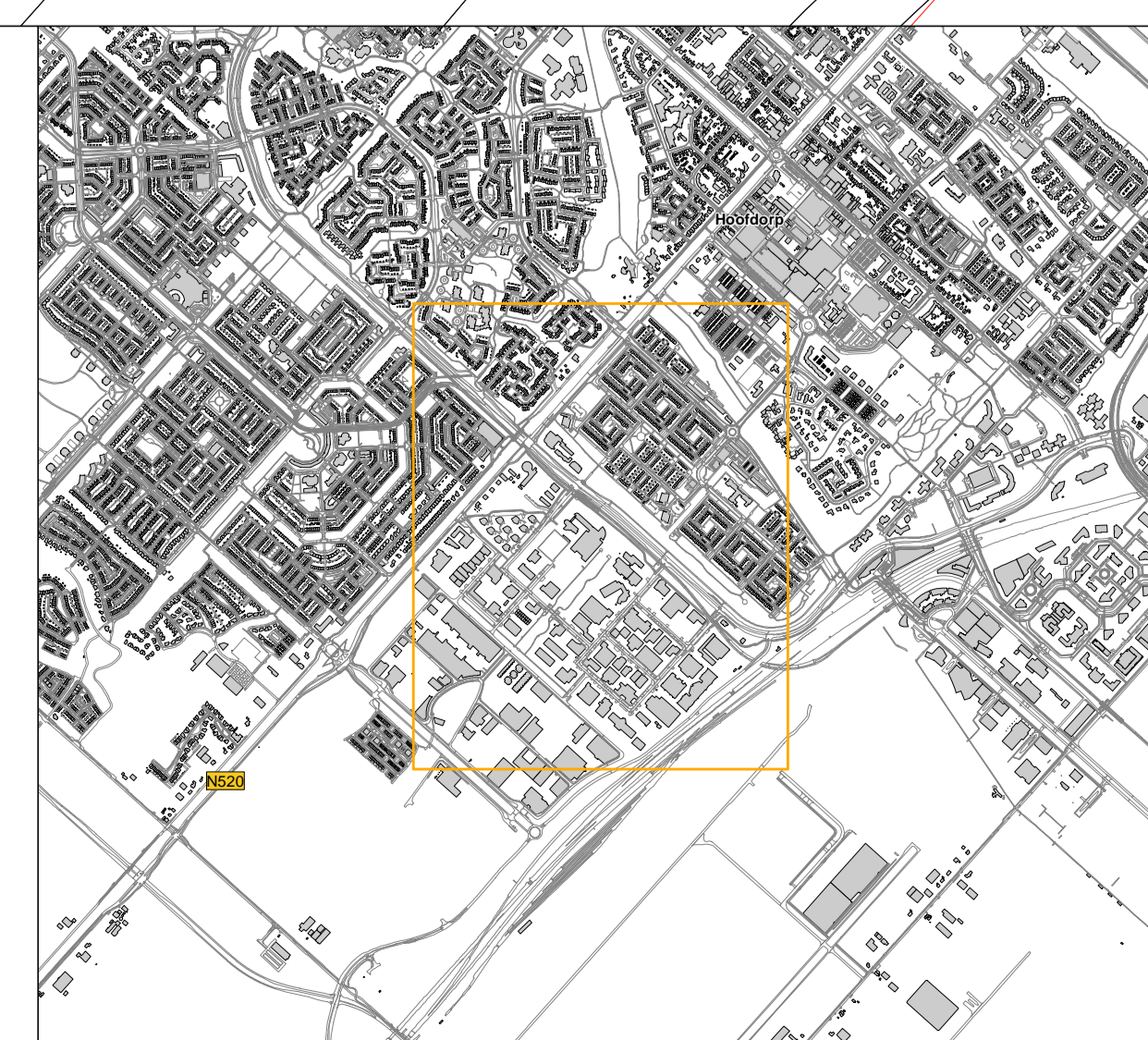

Bijlage behorende bij besluit t.b.v. de vestiging van een voorkeursrecht  
 Ingevolge de Wet voorkeursrecht gemeenten  
**Gemeente Haarlemmermeer**  
 Wvg Grasn voor Visch Zuid te Haarlemmermeer  
 Grondplantekening

Schaal: 1: 1.500	Project: 373-22.8045-001
Formaat: A0 (841 x 1189)	Tekeningnr: 373.22.8045-GPN001
Datum: 21 februari 2022	Blad 1 van 1

