

**Behoort bij besluit W2021/373
van het college van Kaag en
Braassem d.d. 11-01-2022**

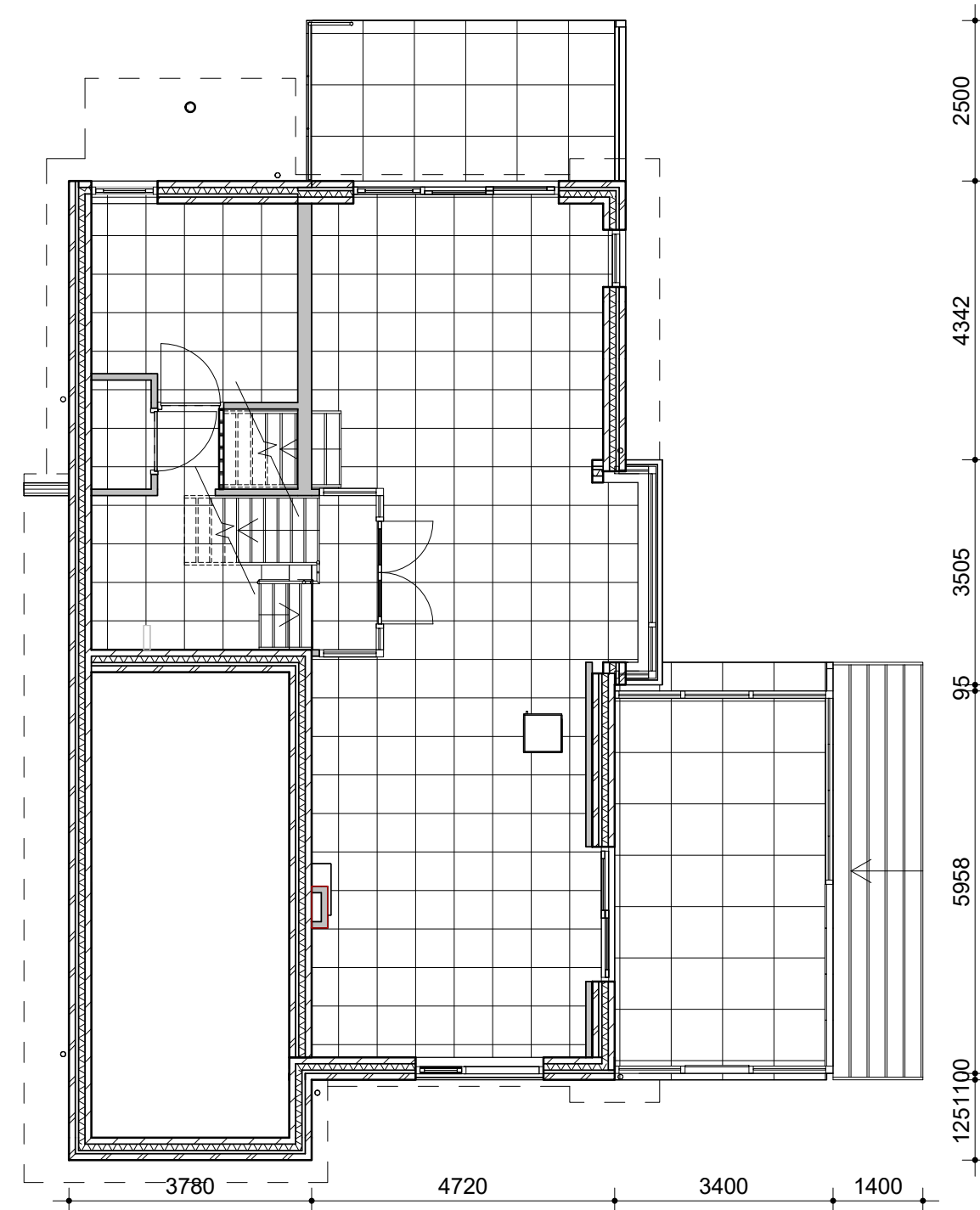

begane grond bestaand
1 : 100

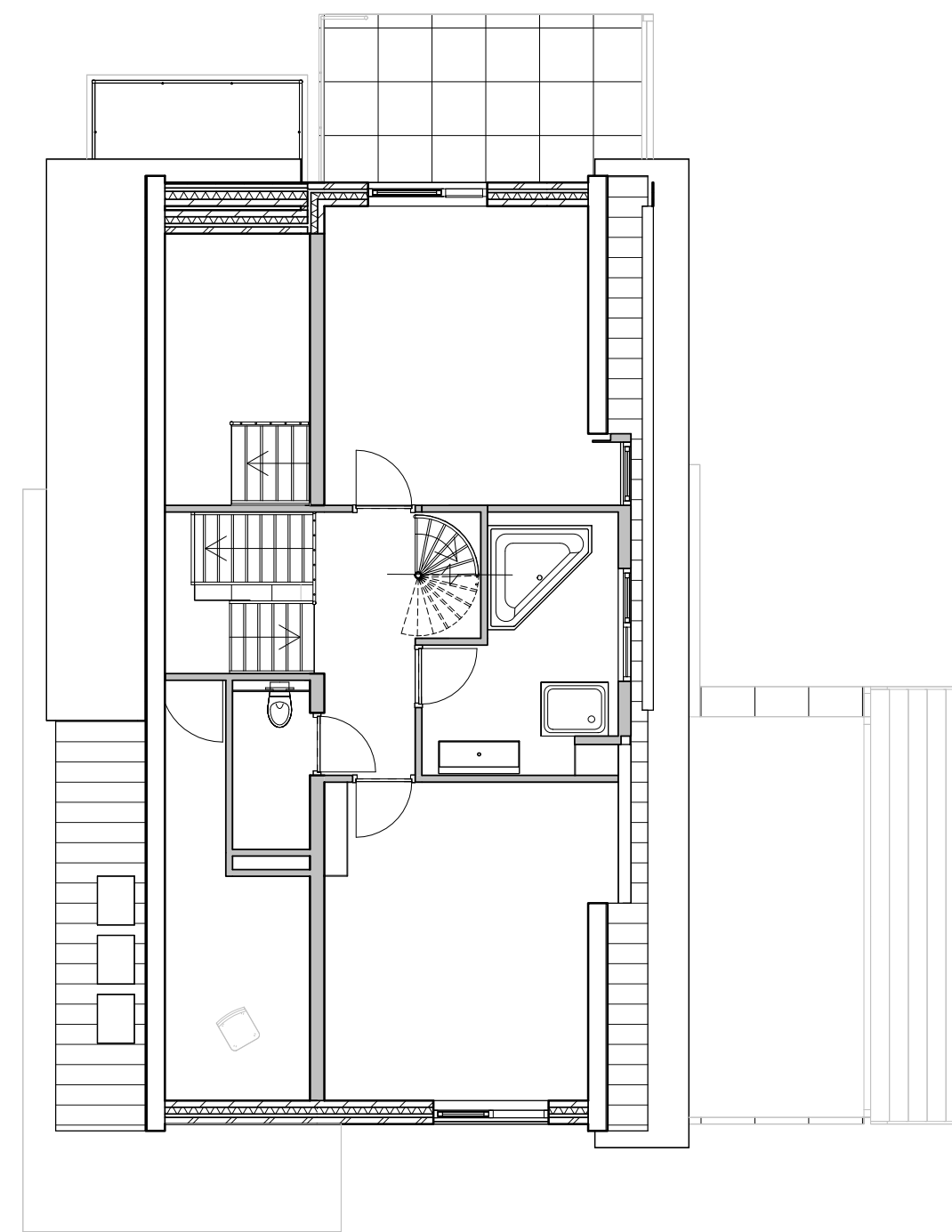

eerste verdieping bestaand
1 : 100

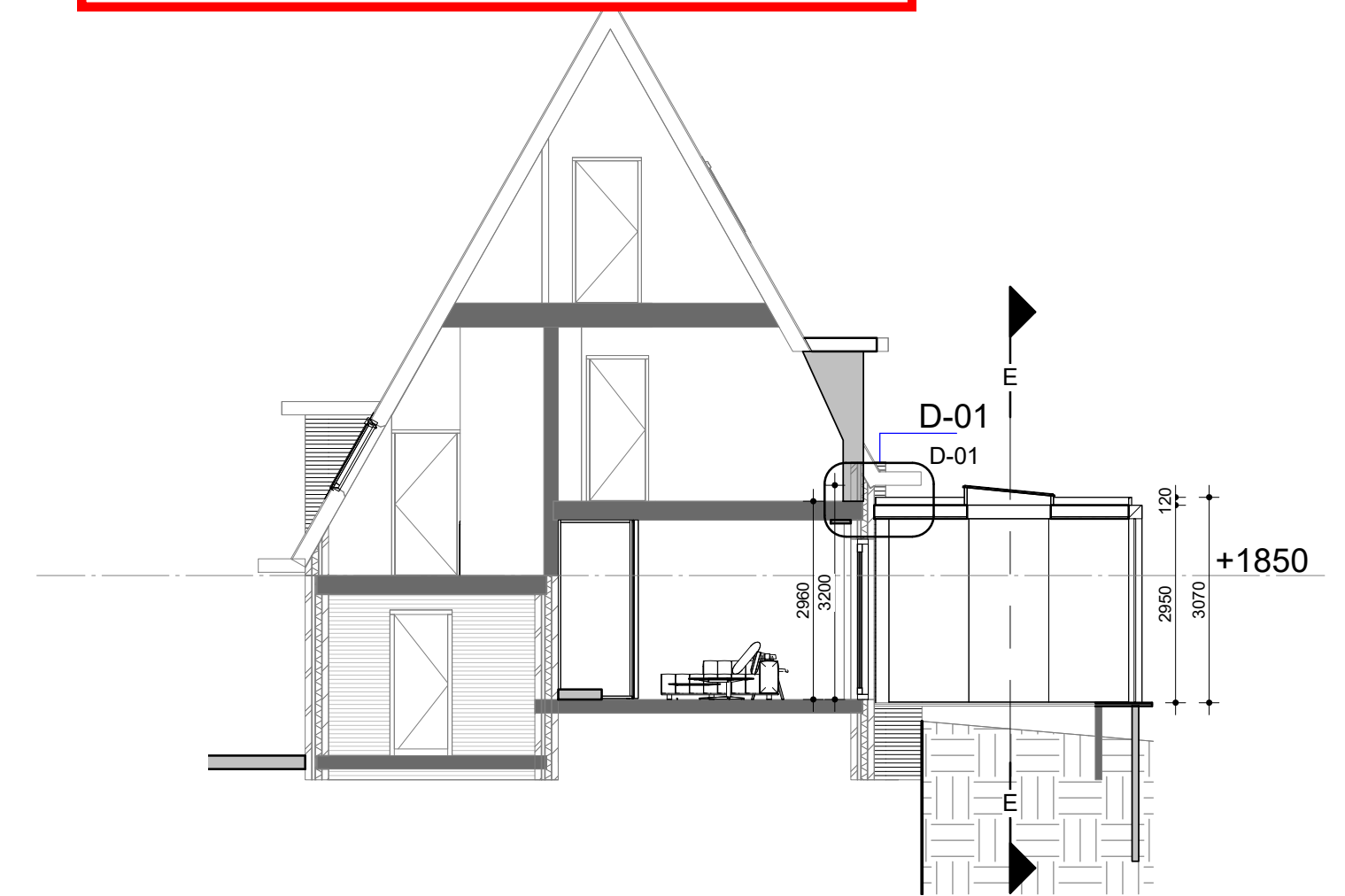

doorsnede D
1 : 100

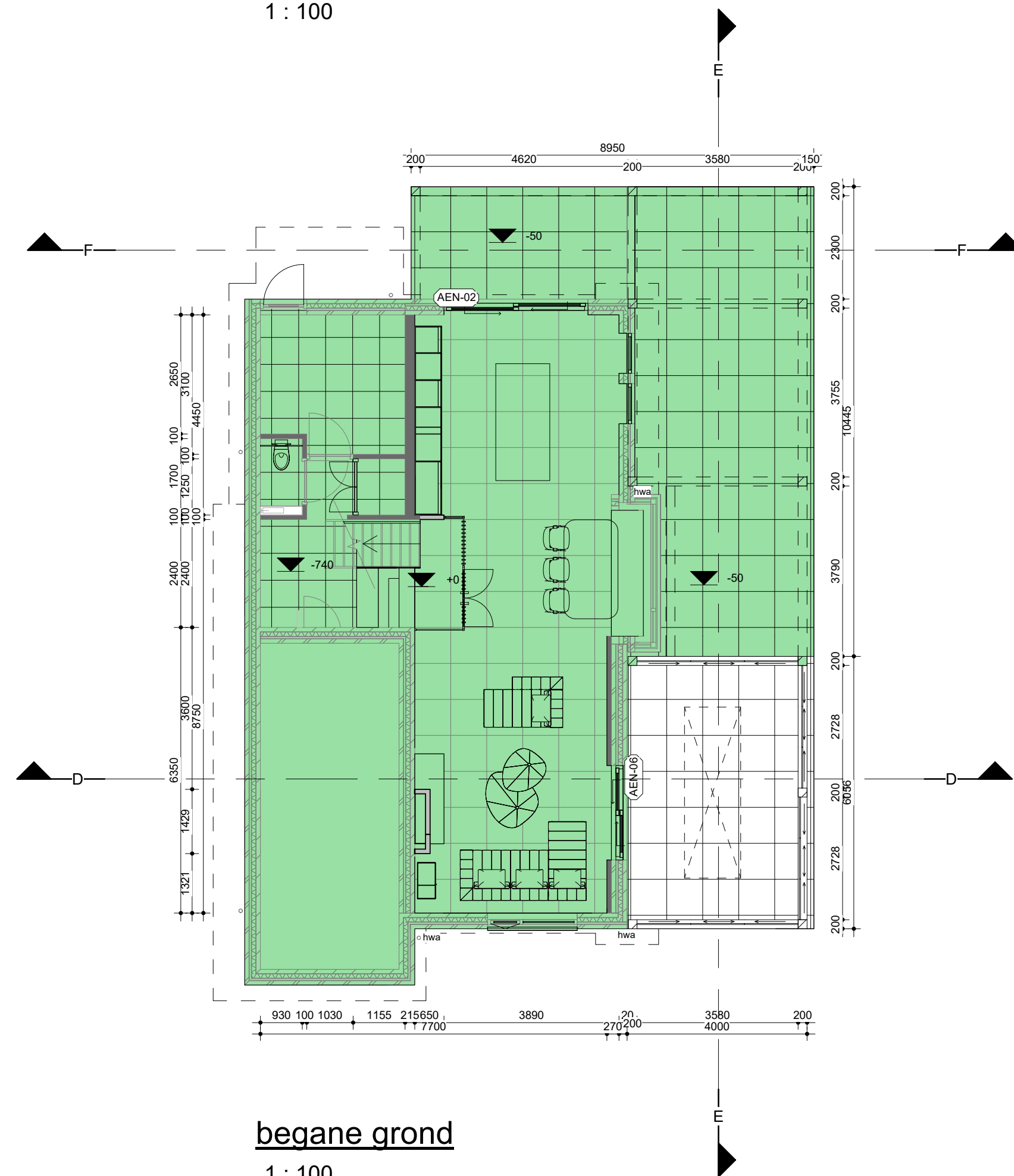

begane grond
1 : 100

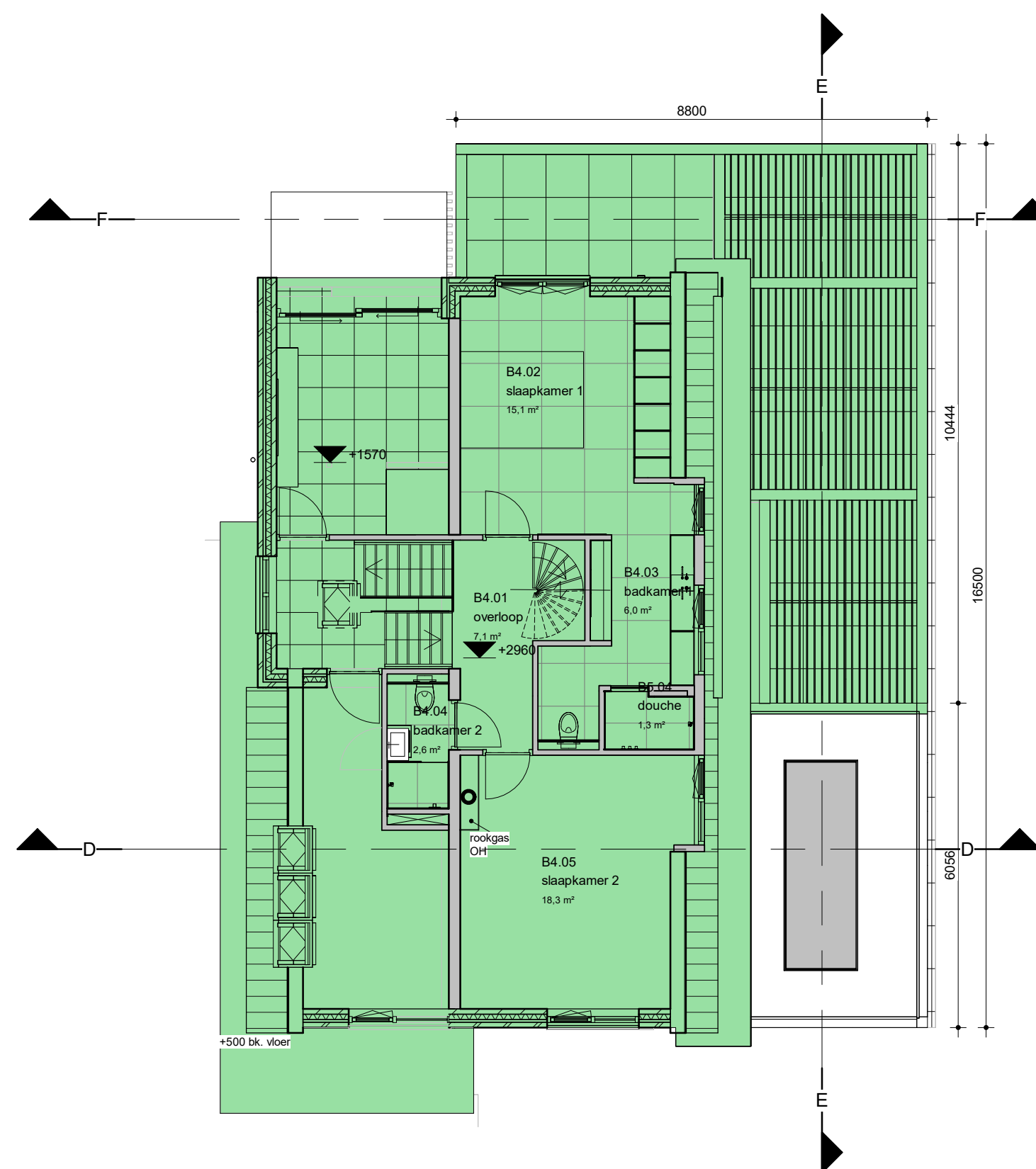

eerste verdieping
1 : 100

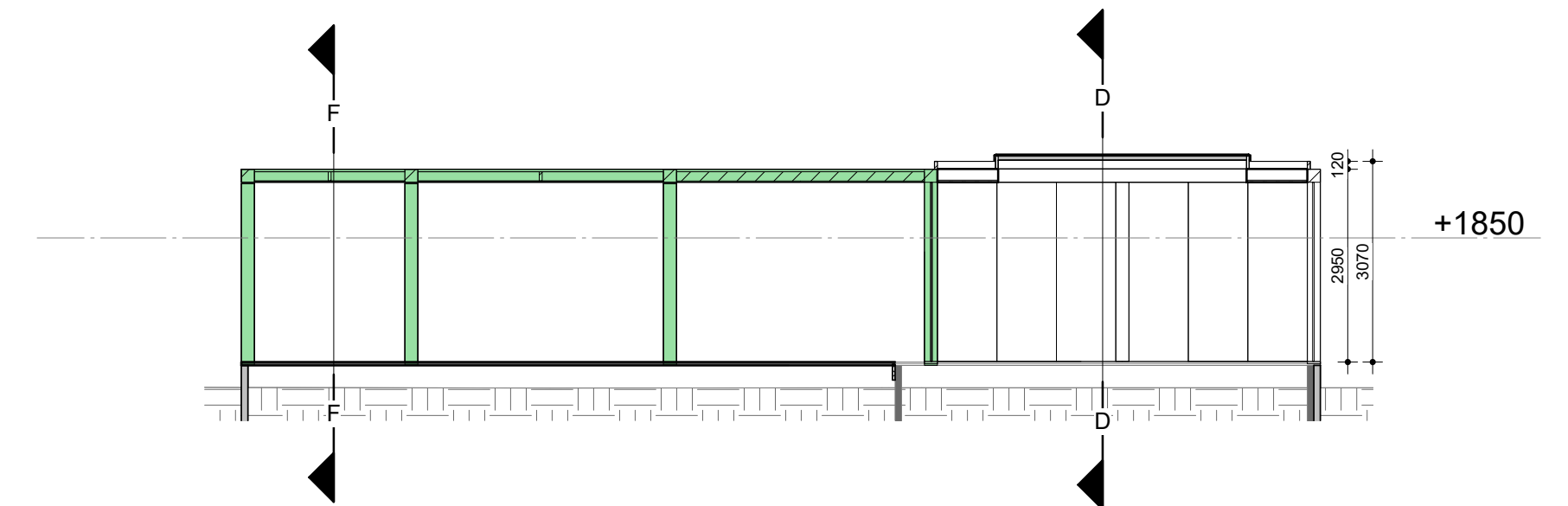

doorsnede E
1 : 100

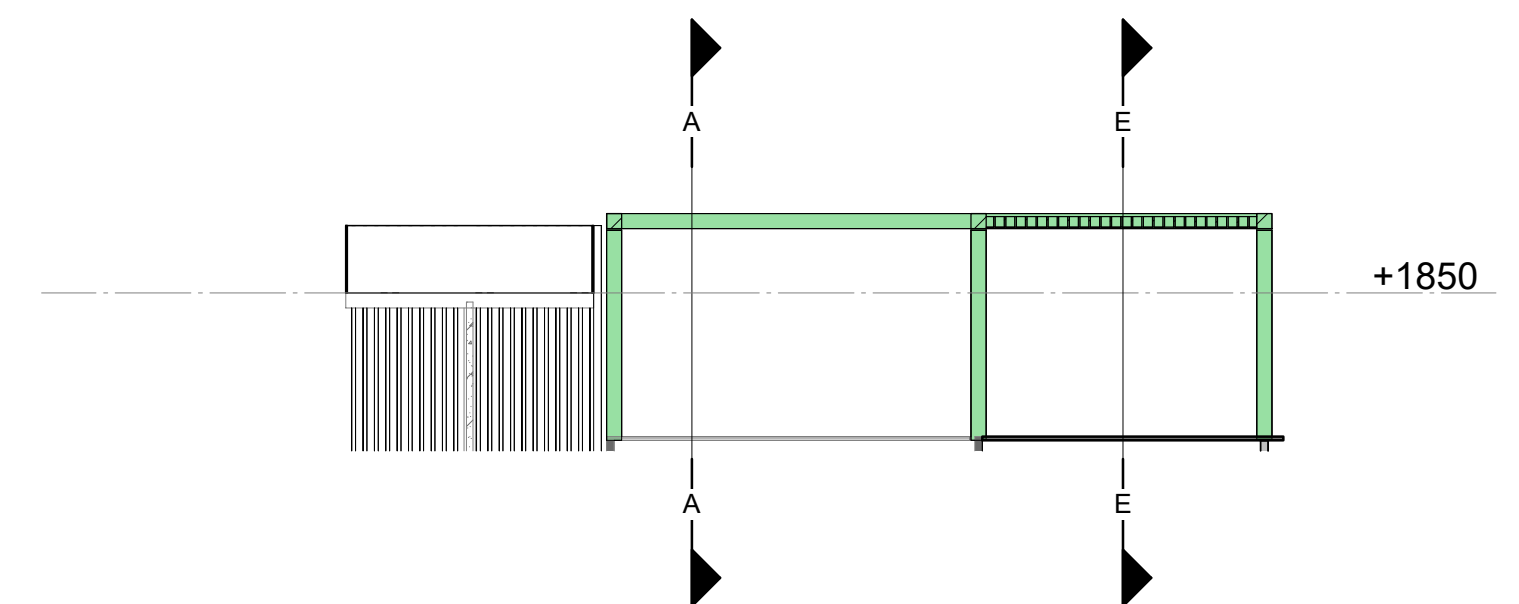

doorsnede F
1 : 100

alle maten in het werk te controleren!

ENZO®
architectuur & interieur

leimuiderdijk 239
2154 mn burgerveen
t. +31 (0) 172 50 30 90
info@enzoarchitecten.nl
www.enzoarchitecten.nl

project:
 (R) Verbouwing woonhuis
 Het Braasemhof 5
 2371BL Roelofarendsveen

tekening :
Plattegronden t.b.v. serre

schaal : 1 : 100

formaat : A1

getekend : XXXXXXXXXX

opdrachtgever:
fam. [REDACTED]
Het Braasemhof 5
Roelofarendsveen

datum:
13-12-2021

wijzigingsdatum:

a:
b:

b:
c:
d:
e:

projectnummer:
20490

Onderdeel:
Definitief ontwerp

DO-N01

DO-N01

3-12-2021 16:16:51

Users\inge\Documents\20490_BWK_R22_inge@enzoarchitecten.nl.rvt