



Informatieronde beweiden en bemesten

Verslag telefonische/administratieve controle artikel 2.7, tweede lid Wet natuurbescherming (Wnb)

Rapportnummer : n.v.t.

Controledatum : 22 oktober 2020

Locatie : Hondsiepsebaan 9, 6595 MB Ottersum

Conclusie : n.v.t

Naar waarheid opgemaakt door de toezichthouder	
Naam	
Emailadres	@prvlimburg.nl
Datum	22 oktober 2020

Algemene informatie

Algemene informatie	
Naam bedrijf / inrichting	
KvK nummer	14113110
SBI-code	SBI-code: 01411 - Houden van melkvee Fokken en houden van melkvee en varkens
Adres locatie	Hondsiepsebaan 9
Postadres	Hondsiepsebaan 9, 6595 MB Ottersum
Postcode / plaats	6595 MB Ottersum
Contactpersoon	De heer
Gesproken met (telefonisch)	De heer

1. Doelstelling controle

Omdat de indiener van het handhavingsverzoek van vorig jaar in beroep is gegaan bij de rechtbank Limburg tegen de genomen beslissing op bezwaar moet er aanvullende informatie over beweiden en bemesten worden opgevraagd. Deze informatie is nodig om (mogelijk) een nieuwe beslissing op bezwaar te nemen.

2. Samenvatting telefonisch administratieve controle

Op 13 oktober 2020 heeft de heer telefonisch contact gehad met de heer omtrent het opvragen van informatie in het kader van beweiden en bemesten.

Aansluitend op dit telefonisch gesprek is op 13 oktober 2020 een e-mail naar de heer verzonden met de vraag om de gegevens (de ingevulde gegevens Gecombineerde opgave 2020 als de "regelingen grondgebonden" (overzicht met percelen) samen met het ingevulde formulier welke door ons is opgestelde te retourneren.

Op 20 oktober 2020 ontving ik per e-mail informatie van de heer . Omdat de verstrekte informatie niet volledig was heb ik de heer op 21 oktober 2020 per e-mail gevraagd de ontbrekende gegevens (kadastrale gegevens van de percelen) aan te vullen en ons toe te zenden. Hierop heeft de heer op 21 oktober gereageerd dat hij het niet duidelijk vond waarom de kadastrale gegevens moesten worden overgelegd. Hierop heb ik per e-mail op 22 oktober 2020 reactie gegeven. Tevens heb ik een jurist van de provincie Limburg telefonisch contact gehad met de heer om de noodzaak van de ontbrekende gegevens te overleggen. De heer heeft telefonisch aan beide personen medegedeeld niet mee te willen werken aan het overleggen van de kadastrale gegevens omdat dit niet in overeenstemming zou zijn met de wettelijke regeling. Dit antwoord is tevens per e-mail op 22 oktober 2020 bevestigd door de heer . De overgelegde informatie uit de e-mail van 20 oktober 2020 is als bijlage 1 en 2 toegevoegd.

Bijlage 1: gegevens inzake beweiden en bemesten

Van: [REDACTED]
Verzonden: dinsdag 20 oktober 2020 21:41
Aan: [REDACTED]
Onderwerp: Re: Provincie Limburg nieuwe informatie inzake beweiden en bemesten

Beste [REDACTED]

In bijlage de gecombineerde opgaven.

De huiskavel perceel 3 is vanaf 24-3-2020 tot nu met ongeveer 95 melkkoeien beweide.

De maispercelen hebben allemaal 30 m3 runderdrijfmest gehad in april.

De grasland percelen zijn allemaal bemest met een gift van 27 m3 runderdrijfmest in de mnd febr-mrt en later in het seizoen verspreid nogmaals 17 m3 runderdrijfmest afhankelijk van maaien/ beweidingmoment en weersomstandigheden.

Vriendelijke groet, [REDACTED]

Overzicht percelen: Regelingen - grondgebonden

Peildatum 15-05-2020

Perceelsgegevens	Perceelsgegevens	Perceelsgegevens	Perceelsgegevens
Naam - nummer	Naam - nummer	Naam - nummer	Naam - nummer
3 21,51 ha Grasland, blijvend (265)	13 2,46 ha Grasland, blijvend (265)	biezendijk - 53 1,67 ha Grasland, tijdelijk (266)	violenberg gras - 54 4,03 ha Grasland, tijdelijk (266)
4 1,45 ha Mais, snij- (259)	14 1,18 ha Grasland, blijvend (265)	koningsven achter - 35 3,51 ha Grasland, tijdelijk (266)	violenberg mais - 55 3,00 ha Mais, snij- (259)
6 2,03 ha Grasland, blijvend (265)	21 1,04 ha Mais, snij- (259)	koningsven voor - 42 4,79 ha Mais, snij- (259)	zandwinning mais - 56 0,87 ha Mais, snij- (259)
10 0,53 ha Grasland, blijvend (265)	46 1,10 ha Mais, snij- (259)	Maaskemp - 11 6,52 ha Grasland, blijvend (265)	
12 6,86 ha Grasland, blijvend (265)	47 0,43 ha Grasland, blijvend (265)	Milsbeek - 39 4,05 ha Grasland, tijdelijk (266)	

Bijlage 2: overzicht ligging percelen uit gecombineerde opgave 2020

Mijn percelen

Peildatum 15-05-2020 | Perceel 21



Mijn percelen

Peildatum 15-05-2020 | Perceel 11,14,28,29,30,31,32,33,60



Mijn percelen

Peildatum 15-05-2020 | Perceel 39



Mijn percelen

Peildatum 15-05-2020 | Perceel 12,35,4,42,6



Mijn percelen

Peildatum 15-05-2020 | Perceel 13,53,54,55



Mijn percelen

Peildatum 15-05-2020 | Perceel 47,56



Mijn percelen

Peildatum 15-05-2020 | Perceel 3

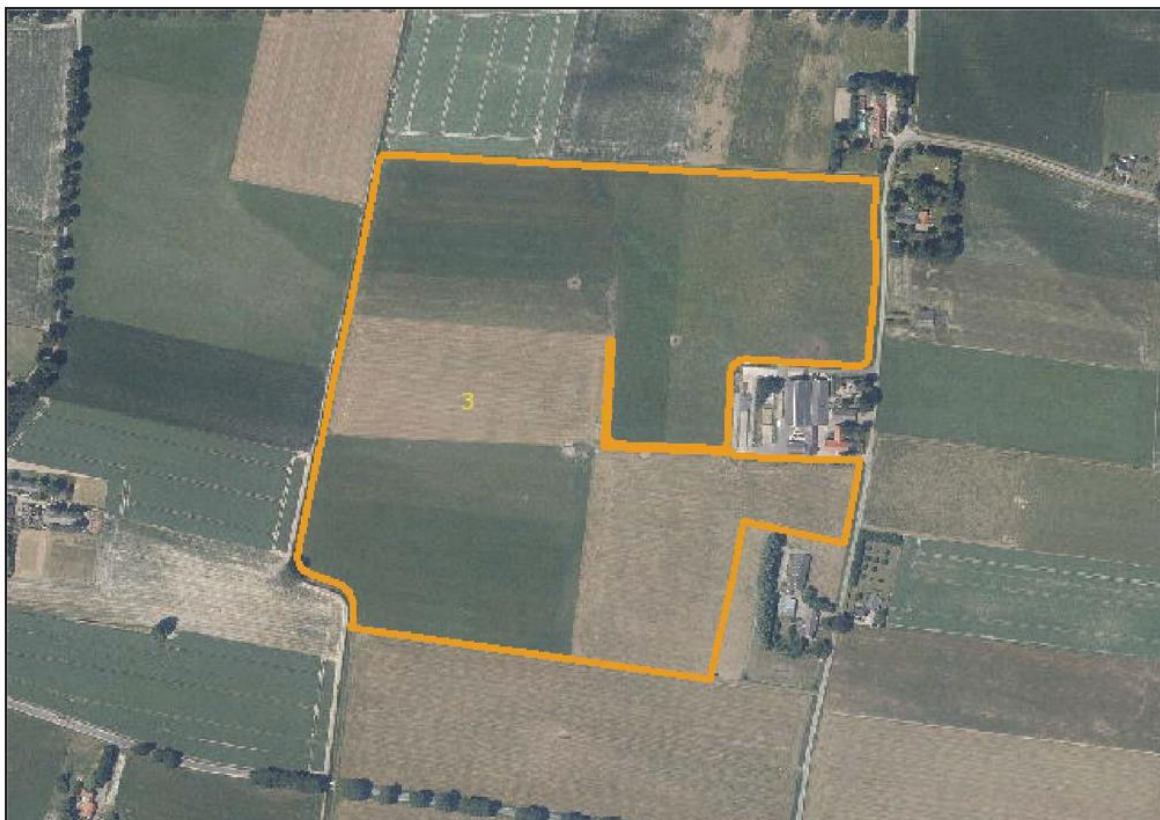

Mijn percelen

Peildatum 15-05-2020 | Perceel 10



Mijn percelen

Peildatum 15-05-2020 | Perceel 46

