



## Informatieronde beweiden en bemesten

### Verslag telefonische/administratieve controle artikel 2.7, tweede lid Wet natuurbescherming (Wnb)

Rapportnummer : N.v.t.

Controledatum : 8 oktober 2020

Locatie : Steenstraat 22, 6155 KH Puth

Conclusie : N.v.t.

Naar waarheid opgemaakt door de toezichthouder	
Naam	
Emailadres	prvlimburg.nl
Datum	15 oktober 2020

## Algemene informatie

Algemene informatie	
Naam bedrijf / inrichting	
KvK nummer	
SBI-code	01411 - Houden van melkvee 0111 - Teelt van granen, peulvruchten en oliehoudende zaden 01134 - Teelt van aardappels en overige wortel- en knolgewassen
Adres locatie	Steenstraat 22, 6155 KH Puth
Postadres	
Postcode / plaats	
XY coördinaat / Perceelnummer	Zie bijlage 2
Contactpersoon	
Gesproken met (telefonsich)	

## 1. Doelstelling controle

Omdat de indiener van het handhavingverzoek van vorig jaar in beroep is gegaan bij de rechtbank Limburg tegen de genomen beslissing op bezwaar moet er aanvullende informatie over beweiden en bemesten worden opgevraagd. Deze informatie is nodig om (mogelijk) een nieuwe beslissing op bezwaar te nemen.

## 2. Samenvatting telefonisch administratieve controle

Op 8 oktober 2020 heeft de [redacted] telefonisch contact gehad met de heer [redacted] omtrent het opvragen van informatie in het kader van beweiden en bemesten.

Aansluitend op dit telefonisch gesprek is op 8 oktober 2020 een e-mail naar de [REDACTED] verzonden met de vraag om de gegevens (de ingevulde gegevens Gecombineerde opgave 2020 als de "regelingen grondgebonden" (overzicht met percelen) samen met het ingevulde formulier welke door ons is opgestelde te retourneren.

Op 14 oktober 2020 ontving ik per e-mail de gevraagde informatie.  
De informatie is als bijlage 1 en 2 toegevoegd.



Bijlage 1: overzichtstabel beweiden en bemesten

Perceel nr. uit gecombineerde opgave.*	Kadastraal perceel nr.	Eigendom (aankruisen indien van toepassing)	Pacht ** (indien van toepassing, aangegeven welke vorm van pacht).	Overige*** (aankruisen indien van toepassing)	Beweiden (aankruisen indien van toepassing)	Bemesten (aankruisen indien van toepassing)
	SNN00 – G808 SNN00 – G189 SNN00 - G190 SNN00 - 858 gedeelte	X			X	X
Abshoven - 64	MSG00 – D507 MSG00 – D506		Reguliere pacht			X
Achter school - 11	SNN00 – A1449 SNN00 – A1450 SNN00 – A1483 SNN00 – A1456		Reguliere pacht			X
Achter school 18	SNN00 – A3307		Reguliere pacht			X
Achter stal - 3	SNN00 – G891 gedeelte SNN00 – G196 SNN00 – G 195 SNN00 – G194	X			X	X
Daniken - 65	SNN00 – A161 SNN00 – A164 SNN00 – A165 SNN00 – A169 SNN00 – A168		Korte pacht			X

Perceel nr. uit gecombineerde opgave.*	Kadastraal perceel nr.	Eigendom (aankruisen indien van toepassing)	Pacht ** (indien van toepassing, aangegeven welke vorm van pacht).	Overige*** (aankruisen indien van toepassing)	Beweiden (aankruisen indien van toepassing)	Bemesten (aankruisen indien van toepassing)
- 55	SNN00 – G1260 gedeelte SNN00 – G150 SNN00 – G149 SNN00 – G151 SNN00 – G147 SNN00 – G416 Gedeelte			X		X
t - 22	SNN00 – A4744 gedeelte SNN00 – A1182	X				X
1 - 4	MSG00 – D354 Gedeelte		Geliberals eerde pacht			X
2 - 24	MSG00 – D354 Gedeelte MSG00 – D355		Geliberals eerde pacht			X
Lang perceel -19	MSG00 – D484 Gedeelte MSG00 – D327 MSG00 – D343 Gedeelte MSG00 – D342 Gedeelte		Reguliere pacht			X
- 21	SNN00 – G1087 SNN00 – G567		Geliberals eerde pacht			X
- 56	SNN00 – G1260 Gedeelte			X		X

Perceel nr. uit gecombineerde opgave.*	Kadastraal perceel nr.	Eigendom (aankruisen indien van toepassing)	Pacht ** (indien van toepassing, aangegeven welke vorm van pacht).	Overige*** (aankruisen indien van toepassing)	Beweiden (aankruisen indien van toepassing)	Bemesten (aankruisen indien van toepassing)
	SNN00 – G1071 SNN00 – G955 SNN00 – G1075 SNN00 – G390 SNN00 – G891 Gedeelte	X			X	X
Naast stal - 13	SNN00 – G857 SNN00 – G858 Gedeelte	X			X	X
Nieuwe weg - 23	SNN00 – A4896			X		X
Nieuwe weg - 23	SNN00 – A3097			X		X
Nieuwe weg - 23	SNN00 – A1964		Reguliere pacht			X
Nieuwe weg - 23	SNN00 – A2134		Reguliere pacht			X
Nieuwe weg – 23	SNN00 – A2135 SNN00 – A1260 SNN00 – A1261 SNN00 – A1262 SNN00 – A1263 SNN00 – A1264 SNN00 – A1272 SNN00 – A1273 SNN00 – A1274 SNN00 – A1275 SNN00 – A1276 SNN00 – A1277 SNN00 – A1278 SNN00 – A1279 SNN00 – A1280 SNN00 – A1281 SNN00 – A1282 SNN00 – A1283	X				X

Nieuwe weg - 23	SNN00 – A1284 SNN00 – A1285 SNN00 – A1286 Gedeelte SNN00 – A1287 SNN00 – A1288 SNN00 – A1290 SNN00 – A1291 SNN00 – A1294 SNN00 – A1295 SNN00 – A3098 SNN00 – A5003 SNN00 – A1464 Gedeelte SNN00 – A2740 Gedeelte	X				X
	SNN00 – G356 Gedeelte SNN00 – G357			X		X
Rimburg - 1 Rimburg – 29 Rimburg - 33	UBH00 – B4268 UBH00 – B4293			X	X	
Spaubeek - 7	SBK03 – C1473 SBK03 – C718 SBK03 – C717 SBK03 – C1472 Gedeelte			X	X	
Sweikhuizen – 8	SNN00 – F188 Gedeelte		Reguliere pacht		X	X
Sweikhuizen - 9	SNN00 – F88		Reguliere pacht		X	X
Sweikhuizen - 10	SNN00 – F188 Gedeelte		Reguliere pacht		X	X
Sweikhuizen - 14	SNN00 – F82		Reguliere pacht		X	X
Sweikhuizen - 20	SNN00 – F188 Gedeelte		Reguliere pacht		X	X
	SNN00 – G152		Reguliere pacht			X
	SNN00 – G1195		Reguliere pacht		X	X
	SNN00 – G1194	X			X	X



## Bijlage 2: overzicht ligging percelen uit gecombineerde opgave 2020

Peildatum 15-05-2020 | Perceel 10,14,20,8,9

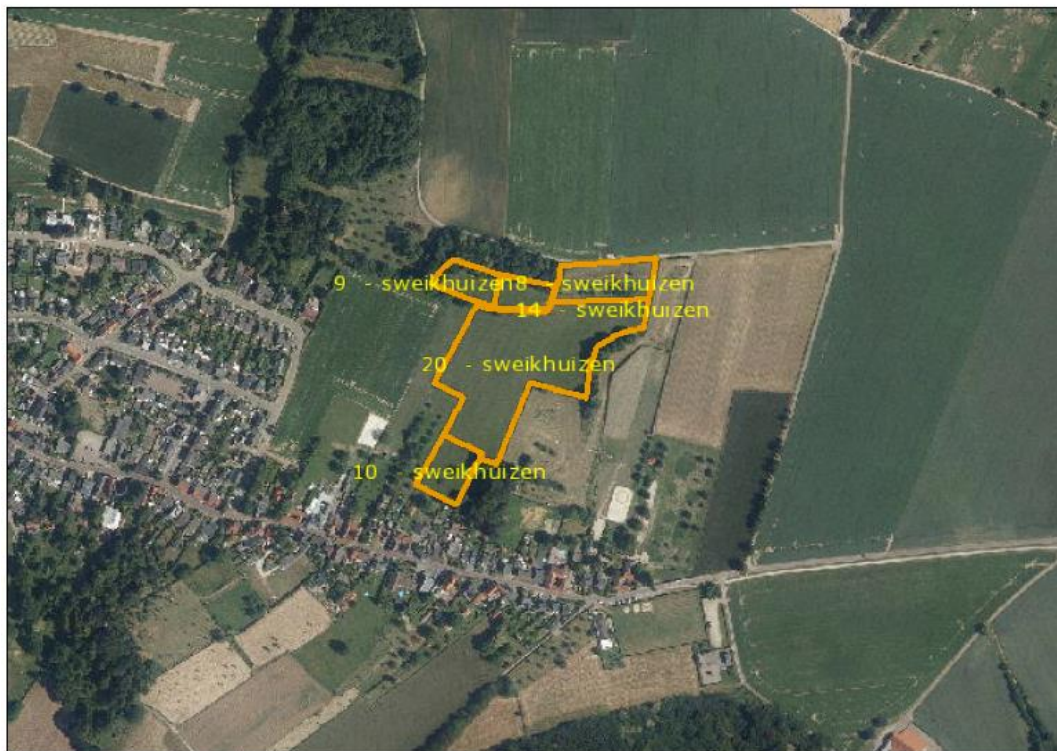

Peildatum 15-05-2020 | Perceel 7





