



Informatieronde beweiden en bemesten

Verslag telefonische/administratieve controle artikel 2.7, tweede lid Wet natuurbescherming (Wnb)

Rapportnummer : n.v.t.

Controledatum : 08 oktober 2020

Locatie : Kiewegracht 4, 6271BN Gulpen

Conclusie : -

Naar waarheid opgemaakt door de toezichthouder	
Naam	
Emailadres	@prvlimburg.nl
Datum	08 oktober 2020

Algemene informatie

Algemene informatie	
Naam bedrijf / inrichting	
KvK nummer	
SBI-code	SBI-code: 01411 - Houden van melkvee SBI-code: 01305 - Teelt van boomkwekerijgewassen in de volle grond
Adres locatie	Kiewegracht 4, 6271BN Gulpen
Postadres	
XY coördinaat / Perceelnummer	Zie bijlagen
Contactpersoon	
Gesproken met	Op 8 oktober 2020 om 10.20 uur gesproken met

1. Doelstelling controle

Omdat de indiener van het handhavingsverzoek van vorig jaar in beroep is gegaan bij de rechtbank Limburg tegen de genomen beslissing op bezwaar moet er aanvullende informatie over beweiden en bemesten worden opgevraagd. Deze informatie is nodig om (mogelijk) een nieuwe beslissing op bezwaar te nemen.

2. Samenvatting telefonisch contact

Gesproken met:

Op 8 oktober 2020 heeft _____ telefonisch contact gehad met _____ omtrent het opvragen van informatie in het kader van beweiden en bemesten.

Aansluitend op dit telefonisch gesprek is op 8 oktober 2020 een e-mail naar _____ verzonden met de vraag om de gegevens (de ingevulde gegevens Gecombineerde opgave 2020 als de "regelingen grondgebonden" (overzicht met percelen) samen met het ingevulde formulier welke door ons is opgestelde te retourneren.

Op 15 oktober 2020 ontving ik per e-mail de gevraagde informatie.
De informatie is als bijlage 1 en 2 toegevoegd.

Bijlage 1

Naam en locatie bedrijf:

Kiewegracht 4 te Gulpen

Datum: 14-10-2020

Perceel nr. uit gecombineer de opgave.*	Kadastraal perceel nr.	Eigendom (aankruisen indien van toepassing)	Pacht ** (indien van toepassing, aangegeven welke vorm van pacht).	Overige*** (aankruisen indien van toepassing)	Beweiden (aankruisen indien van toepassing)	Bemesten (aankruisen indien van toepassing)
1	GPN00A4612	X				X
3	GPN00D85	X			X	X
4	GPN00D84		X Regulier		X	X
5	GPN00D88 GPN00D96	X			X	X
6	GPN00D92	X			X	X
7	WRE01-E-2521 WRE01-E-2522		X Kort		X	
9	WRE01D3741	X			X	X
10	WRE01-D-3742		X	Mondeling overeengeko men	X	
11	WRE01-D-3742		X	Mondeling overeengeko men	X	X
12	WRE01-D-3788		X Regulier		X	
13	WRE01-D-3788		X Regulier		X	
15	WRE01-D-3788		X Regulier		X	
16	WRE01-D-3788		X Regulier		X	X
17	WRE01-D-3788		X Regulier		X	

18	WRE01-D-3788		X Regulier		X	
19	WRE01-D-3788		X Regulier		X	X
20	WRE01-D-3788		X Regulier			X
24	WRE01D3789	X				X
25	GPN00A2911		X Regulier		X	X
26	GPN00A2911		X Regulier			X
27	VKB01-G-771		X	Mondeling overeengeko men	X	X
28	GPN00A4088	X			X	X
29	GPN00-A-4722 GPN00-A-4293		X	Mondeling overeengeko men	X	X
31	GPN00-A-4611		X Regulier		X	X
33	GPN00-A-5100		X Kort			
34	GPN00-A-5126 GPN00-A-5104		X Kort			X
35	GPN00-A-5128 GPN00-A-5096		X Kort			X
38	GPN00-C-3161		X Kort			
39	GPN00-C-3643 GPN00-C-3644 GPN00-C-3635		X	Mondeling overeengeko men		X
40	WRE01-J-176		X Kort			X
41	WRE01-D-3895		X	Mondeling overeengeko men		X

42	WRE01-J-179		X Kort			X
45	NUT00-O-322		X	Mondeling overeengeko men		X
47	VRD00-K-462		X Regulier			X
48	NUT00-R-292		X Regulier			X
64	WITTEMK396 WITTEMK397 WITTEMK398		X Regulier			X
69	WRE01-D-3036 WRE01-D-4104 WRE01-D-4105 WRE01-D-4106 WRE01-D-4103 WRE01-D-4082 WRE01-D-4108 WRE01-D-4107		X	Mondeling overeengeko men	X	X
73	MGT02-K-129		X	Mondeling overeengeko men		X
74	WRE01-D-4109 WRE01-D-4110 WRE01-D-2988	X			X	X
75	WRE01-E-2523		X Kort		X	
79	GPN00-A-4611		X Regulier			X
81	GPN00D71	X				X
82	GPN00D100	X				X
83	GPN00A2911		X Regulier			X
85	WRE01-D-3579	X				X
86	WRE01-D-3003		X Regulier			X

87	WRE01-E-2312		X Regulier			X
88	WRE01-D-3073		X	Mondeling overeengeko men		X
89	WTM00-H-336 WTM00-H-333 WTM00-H-331 WTM00-H-332 WTM00-H-292 WTM00-H-346		X	Mondeling overeengeko men	X	X
99	GPN00D85	X			X	X
100	WRE01-J-442		X Kort		X	X
101	WRE01D3789	X				X
103	NUT00-P-303 NUT00-P-304		X	Mondeling overeengeko men		X
104	GPN00-D-101		X Kort		X	

*Zowel de ingevulde gegevens Gecombineerde opgave 2020 als de “”regelingen grondgebonden”” (overzicht met percelen) moet samen met dit overzicht retour gestuurd worden naar het mailadres van de persoon die contact met u heeft opgenomen.

**Aangeven of pacht:

- regulier,
- kort,
- eenmalig, of
- geliberaliseerd is.

***Overige indien het geen eigendom of pacht is.

Bijlage 2

Mijn percelen

Peildatum 15-05-2020 | Perceel 1,101,15,16,17,18,19,20,24,25,26,28,29,31,33,34,35,5,6,79,83,9

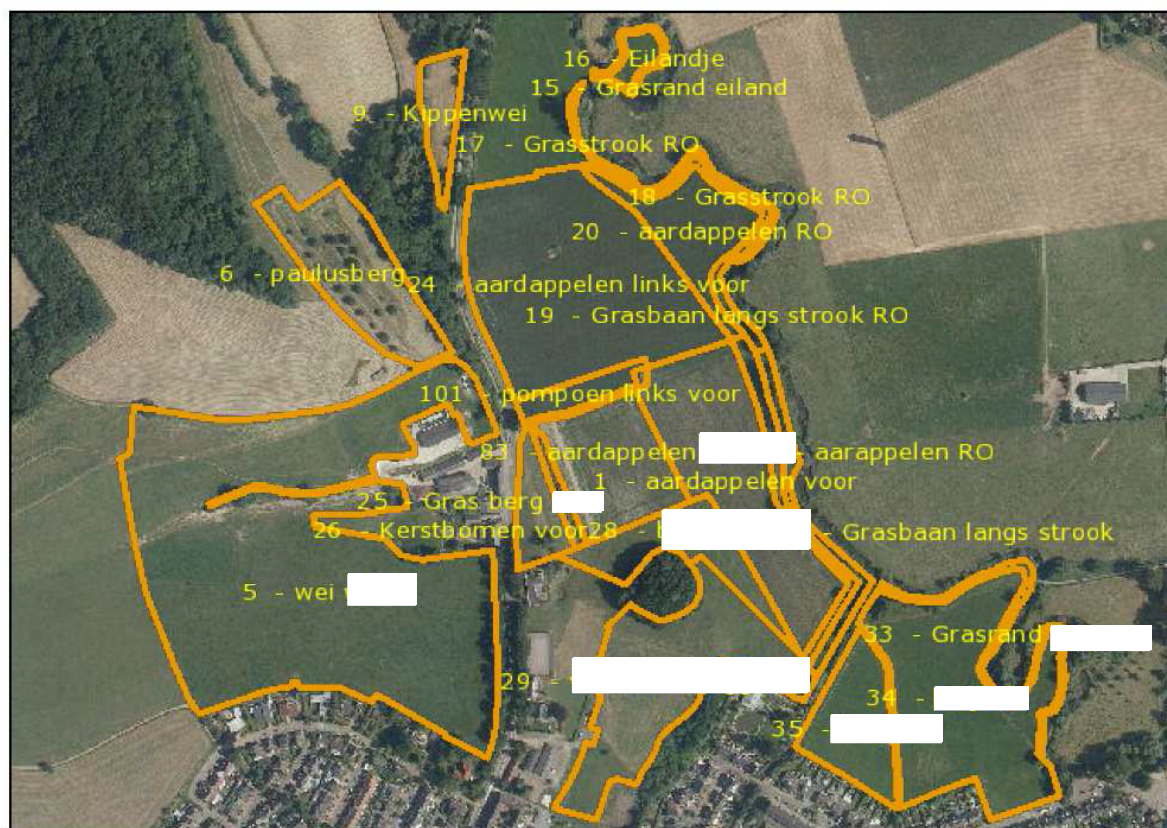

Mijn percelen

Peildatum 15-05-2020 | Perceel 10,11,12,13,14,41,69,74,75,85,86

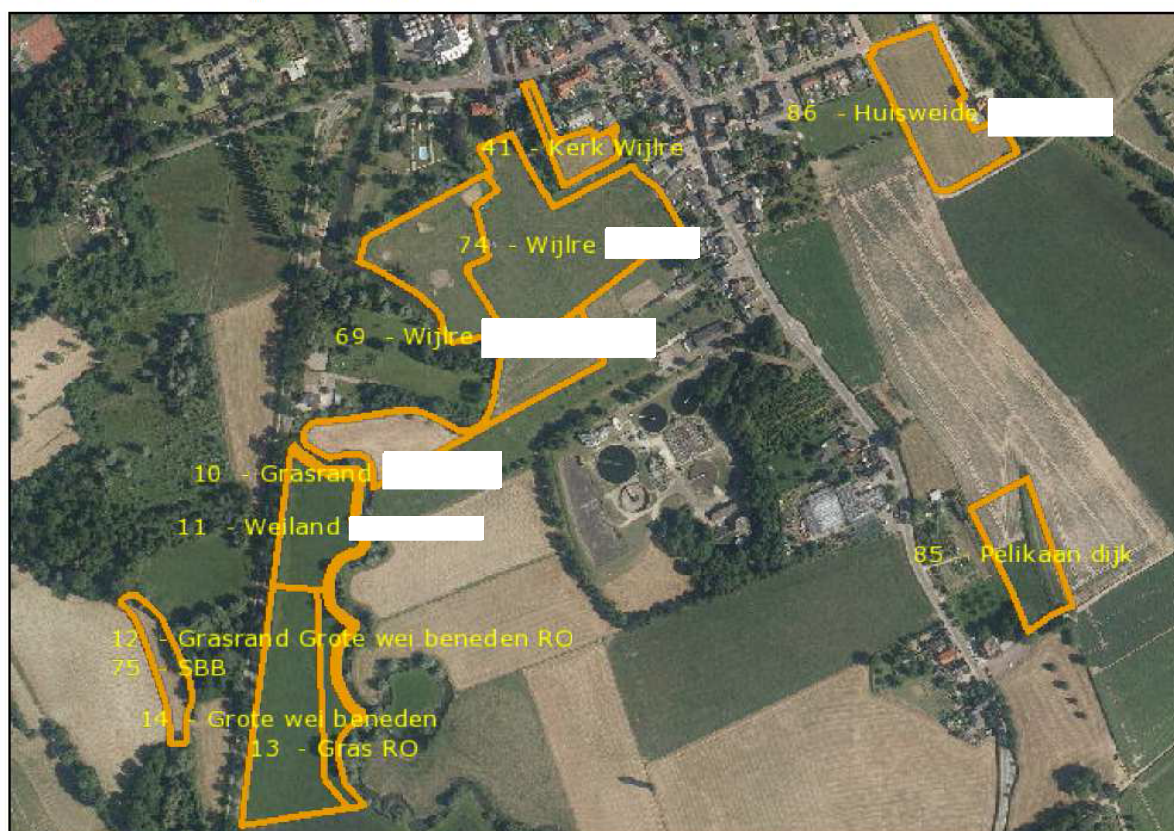

Mijn percelen

Peildatum 15-05-2020 | Perceel 10,11,12,13,14,41,69,74,75,85,86

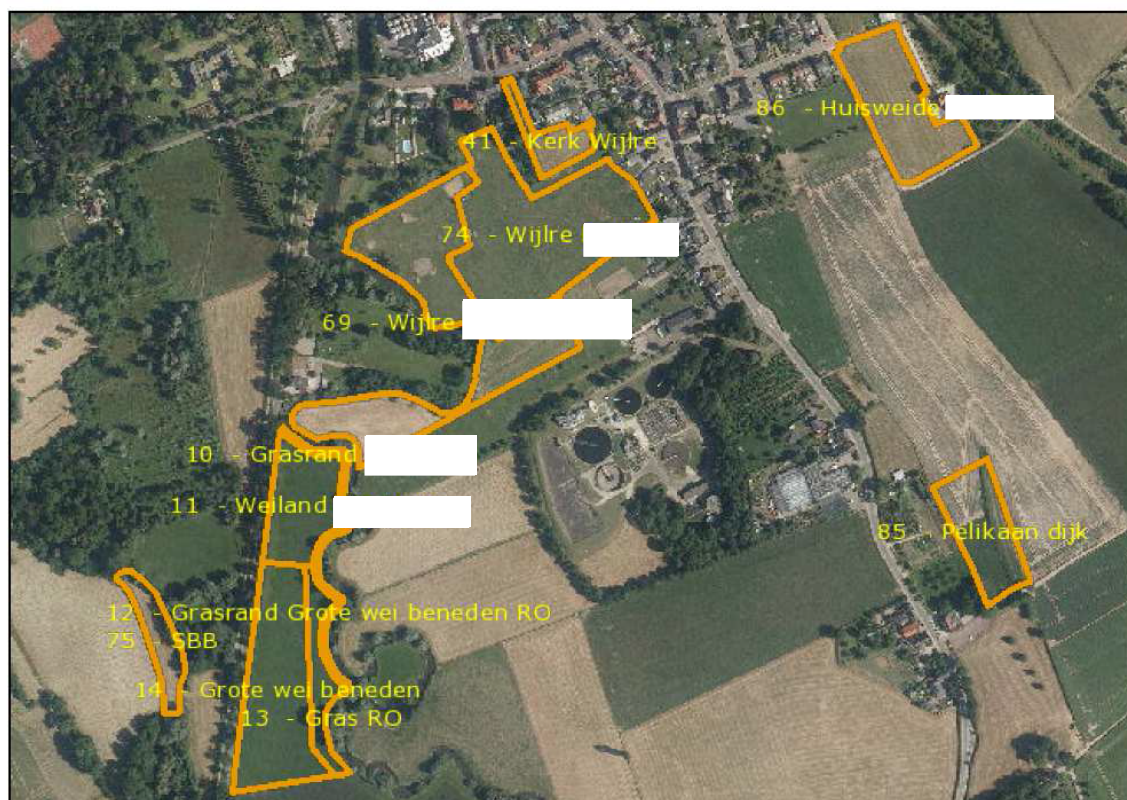

Mijn percelen

Peildatum 15-05-2020 | Perceel 3,4,81,82,99

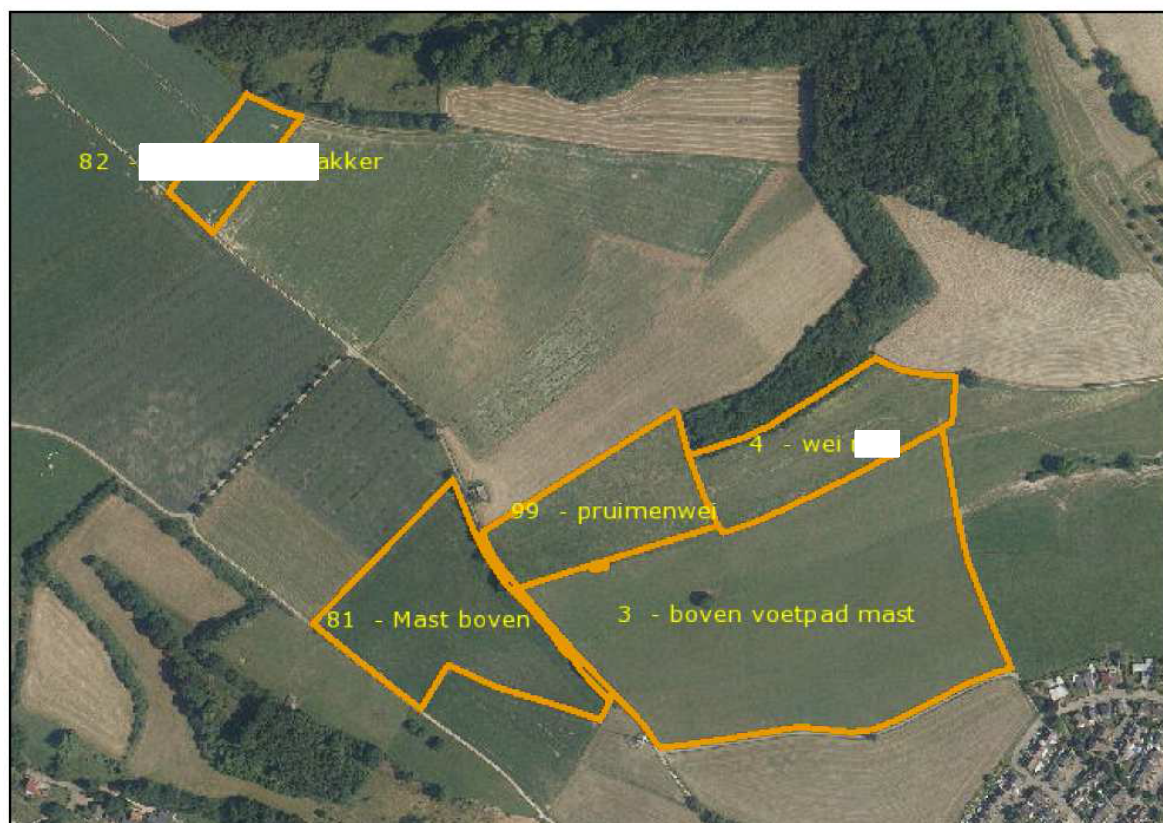

Mijn percelen

Peildatum 15-05-2020 | Perceel 64

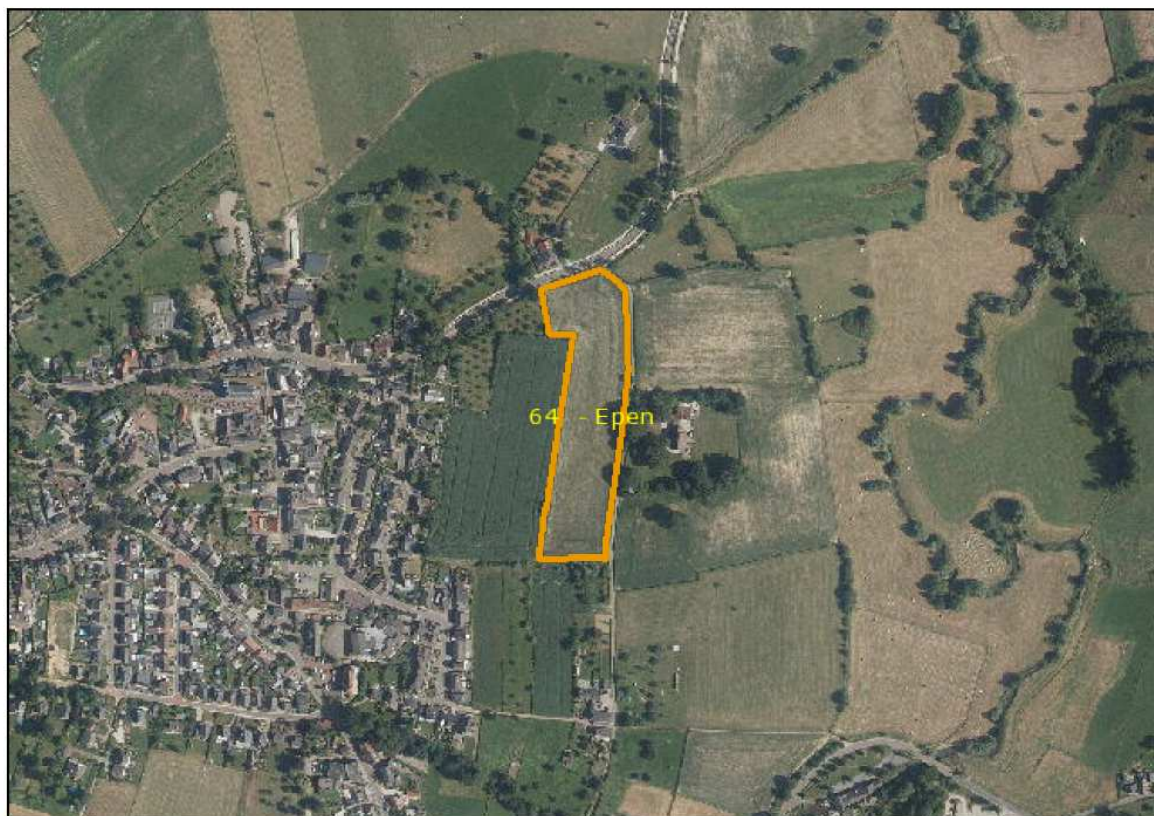

Mijn percelen

Peildatum 15-05-2020 | Perceel 38,39

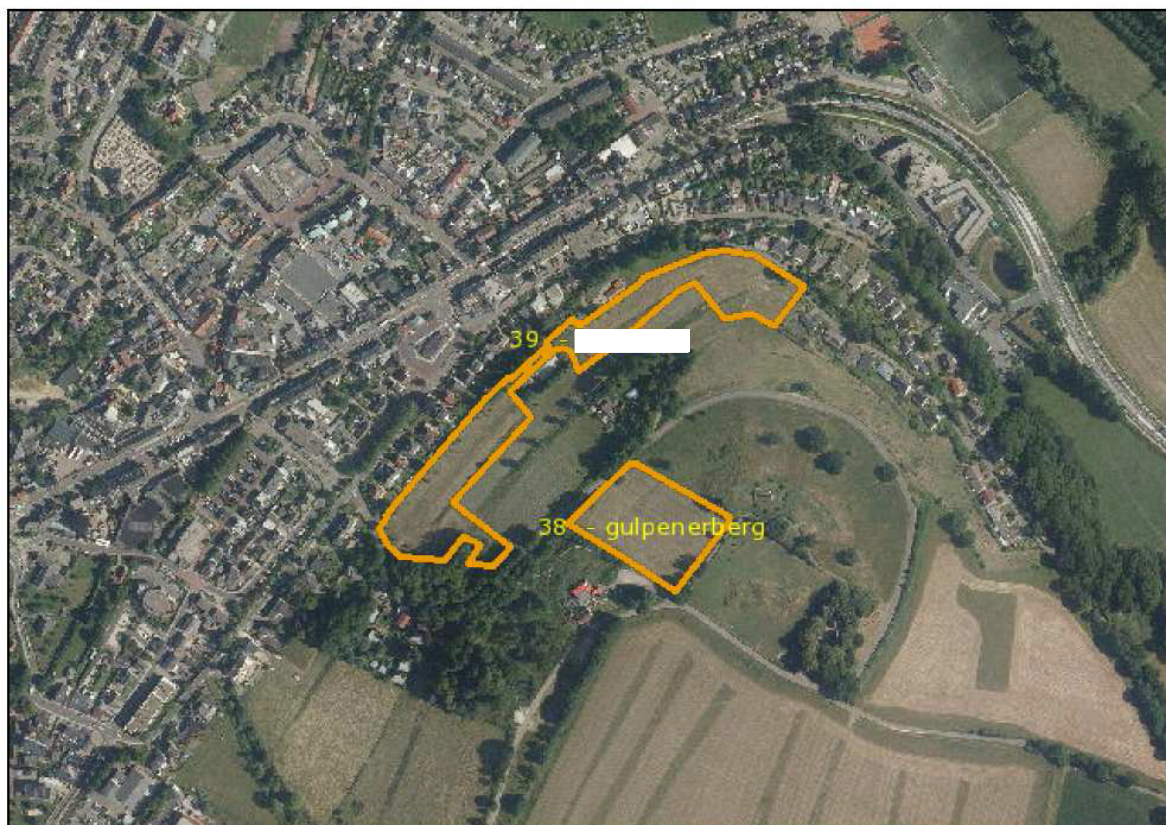

Mijn percelen

Peildatum 15-05-2020 | Perceel 73



Mijn percelen

Peildatum 15-05-2020 | Perceel 27



Mijn percelen

Peildatum 15-05-2020 | Perceel 48

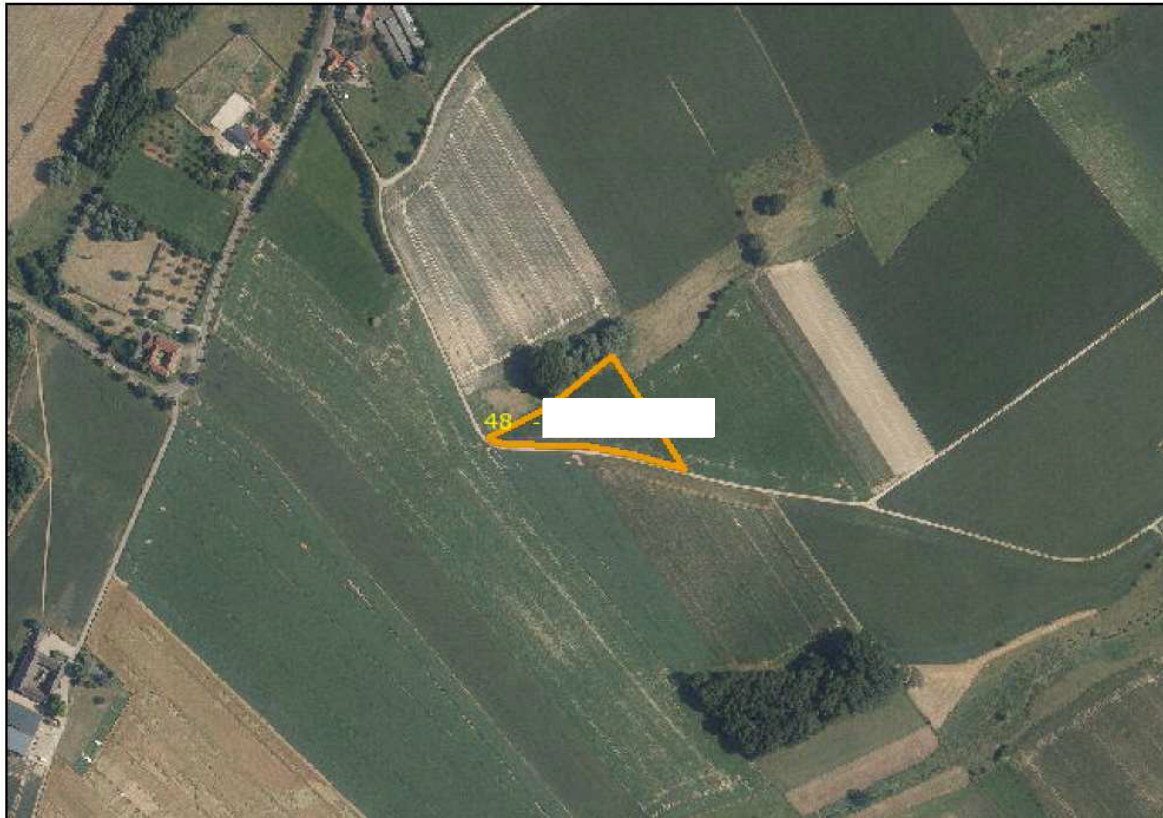

Mijn percelen

Peildatum 15-05-2020 | Perceel 87,88



Mijn percelen

Peildatum 15-05-2020 | Perceel 45



Mijn percelen

Peildatum 15-05-2020 | Perceel 7



Mijn percelen

Peildatum 15-05-2020 | Perceel 103

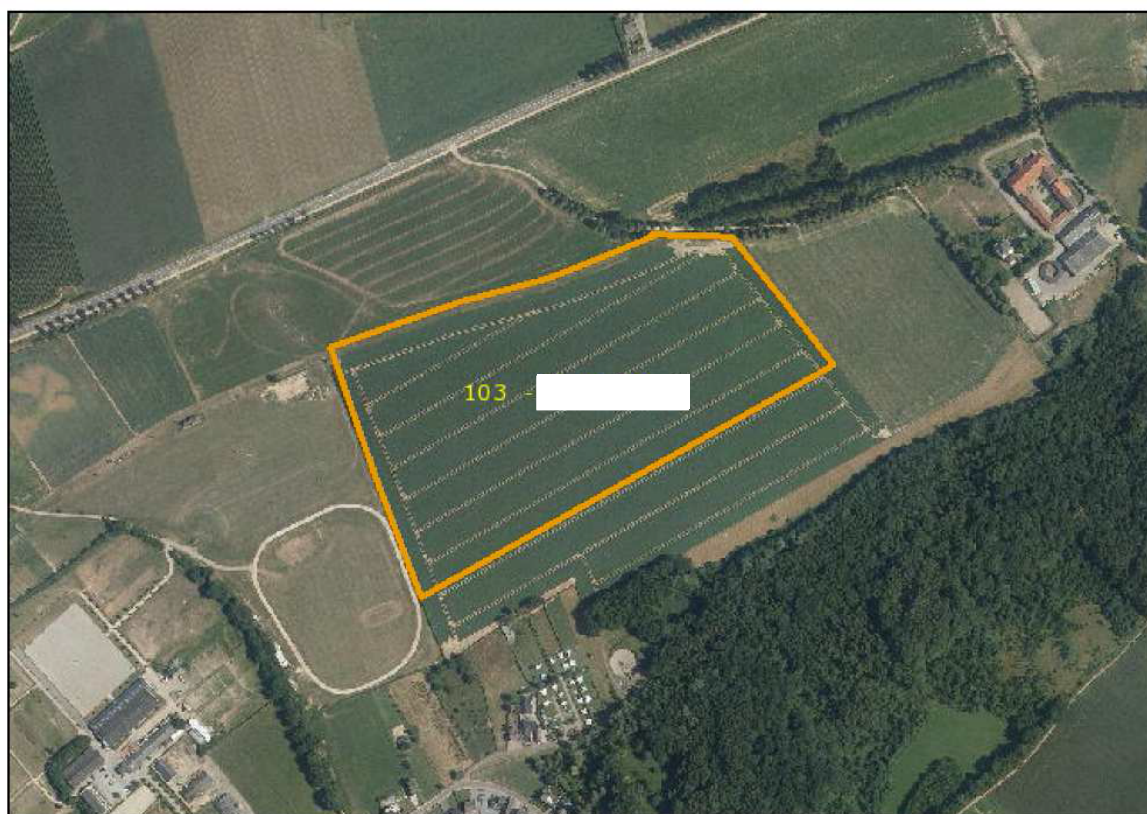

Mijn percelen

Peildatum 15-05-2020 | Perceel 104

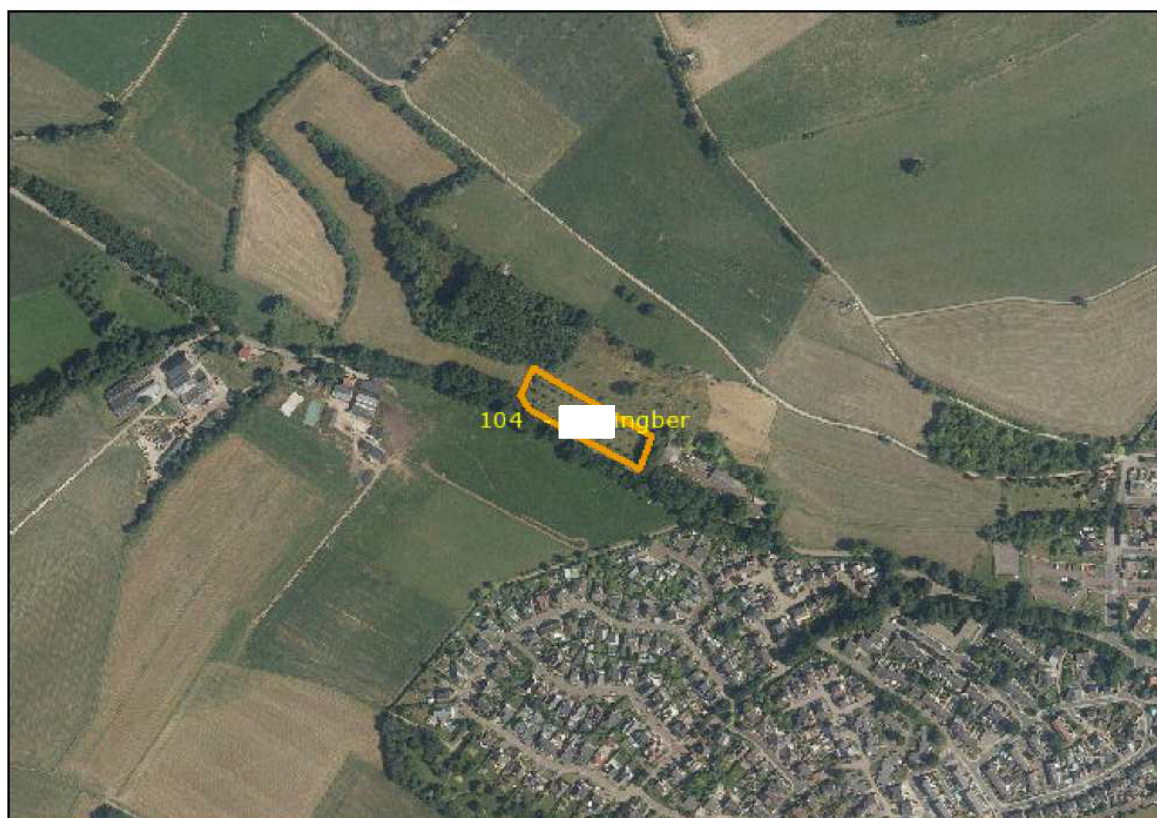

Mijn percelen

Peildatum 15-05-2020 | Perceel 100,40,42

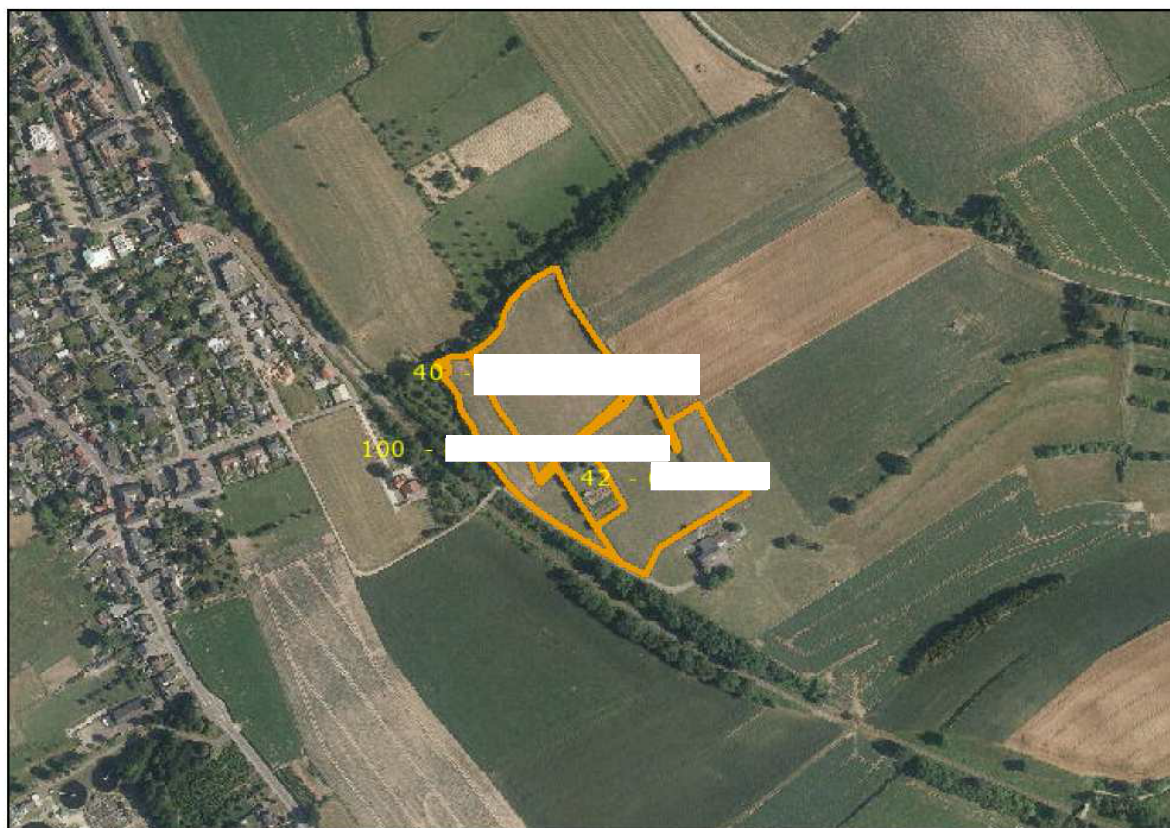

Mijn percelen

Peildatum 15-05-2020 | Perceel 47

