



Informatieronde beweiden en bemesten

Verslag telefonische/administratieve controle artikel 2.7, tweede lid Wet natuurbescherming (Wnb)

Rapportnummer : N.v.t.

Controledatum : 8 oktober 2020

Locatie : Boerderijweg 6, 6086 PJ Neer

Conclusie : N.v.t.

Naar waarheid opgemaakt door de toezichthouder	
Naam	
Emailadres	@prvlimburg.nl
Datum	16 oktober 2020

Algemene informatie

Algemene informatie	
Naam bedrijf / inrichting	
KvK nummer	51936291
SBI-code	0150 - Akker- en/of tuinbouw in combinatie met het fokken en houden van dieren 46231 - Groothandel in levend vee
Adres locatie	Boerderijweg 6, 6086 PJ Neer
Postadres	Katsberg 1A
Postcode / plaats	5768 RH Meijel
XY coördinaat / Perceelnummer	Zie bijlage 2
Contactpersoon	De heer en de heer (Bergs advies)
Gesproken met (telefonisch)	De heer (Bergs advies)

1. Doelstelling controle

Omdat de indiener van het handhavingsverzoek van vorig jaar in beroep is gegaan bij de rechtbank Limburg tegen de genomen beslissing op bezwaar moet er aanvullende informatie over beweiden en bemesten worden opgevraagd. Deze informatie is nodig om (mogelijk) een nieuwe beslissing op bezwaar te nemen.

2. Samenvatting telefonisch administratieve controle

Op 8 oktober 2020 heeft de heer telefonisch contact gehad met de heer (Bergs advies) omtrent het opvragen van informatie in het kader van beweiden en bemesten. Omdat de heer slecht bereikbaar is, is contact opgenomen met de adviseur van de heer . Aansluitend op dit telefonisch gesprek is op 8 oktober 2020 een e-mail naar de heer verzonden met de vraag om de gegevens (de ingevulde gegevens Gecombineerde opgave 2020 als de "regelingen grondgebonden" (overzicht met percelen) samen met het ingevulde formulier welke door ons is opgestelde te retourneren.

Op 14 oktober 2020 ontving ik per e-mail de gevraagde informatie.

In een mail van 14 oktober 2020 zegt de heer dat er géén sprake is van beweiden.

In een mail van 15 oktober 2020 geeft de heer aan dat alle percelen bemest worden. Informatie over eigendom of anders, samen met de kadastrale gegevens en overige gegevens zijn als bijlage 1 en 2 toegevoegd.



Bijlage 1: overzichtstabel kadastrale en overige gegevens

volgnr./ G.O.	Kadastrale gegevens (1)	Kadastrale gegevens (2)	Kadastrale gegevens (3)	Kadastrale gegevens (4)	Kadastrale gegevens (5)	Kadastrale gegevens (6)	Kadastrale gegevens (7)	Vorm van pacht/eigen dom
1/8	MEL00-F-500	MEL00-F-501	MEL00-F-1114					Eigendom
2/21	MEL00-F-573	MEL00-F-577	MEL00-F-572					Eigendom
3/46	MEL00-F-670							Eigendom
4/65	HDN01-S-116	HDN01-S-117						Eigendom
5/66	HDN01-H-448							Eigendom
6/70	MEL00-F-1813							Overige exploitatievormen
7/84	MEL00-F-2205	MEL00-F-479						Overige exploitatievormen
8/85	HDN01-H-261							Eigendom
9/86	HDN01-H-257							Eigendom
10/89	MEL00-F-522							Overige exploitatievormen
11/90	MEL00-F-556							Eigendom
12/98	DNE00-H-8773							Eigendom
13/100	DNE00-H-9090	DNE00-H-7399	DNE00-H-7398	DNE00-H-9089				Overige exploitatievormen
14/114	DNE00-H-7399	DNE00-H-6529	DNE00-H-9037	DNE00-H-5917				Eigendom
15/116	HDN01-H-261							Eigendom
16/117	HDN01-M-177	HDN01-M-83	HDN01-M-84	HDN01-M-85				Eigendom
17/119	HDN01-H-287	HDN01-H-288	HDN01-H-1238	HDN01-H-1237	HDN01-H-1239	HDN01-H-290	HDN01-H-291	Eigendom
18/120	HDN01-H-280	HDN01-H-1235	HDN01-H-1236					Eigendom
19/122	NEE00-G-8							Eigendom
20/123	NEE00-G-178	NEE00-G-10	NEE00-G-176					Eigendom
21/135	MEL00-F-847							Overige exploitatievormen
22/139	MEL00-F-682	MEL00-F-2392	MEL00-F-2393					Eigendom
23/140	MEL00-O-818	MEL00-D-671	MEL00-D-672	MEL00-D-670				Eigendom
24/141	MEL00-D-673	NDW00-O-811	NDW00-O-875					Eigendom
25/142	DNE00-H-8773	DNE00-H-8772						Eigendom
26/144	Zie volgende pag.							Overige exploitatievormen
27/145	Zie volgende pag.							Overige exploitatievormen
28/146	MEL00-D-1503	MEL00-D-1168						Overige exploitatievormen
29/147	NDW00-R-607	NDW00-R-608	NDW00-R-610	NDW00-R-1485	NDW00-R-1482			Overige exploitatievormen
30/148	NEE00-G-176							Eigendom
31/150	HDN01-H-1884	HDN01-H-873						Overige exploitatievormen
32/9	MEL00-F-558							Eigendom

Nr./G.O.	Kadastrale gegevens							
26/144	SVN01-U-471	SVN01-U-469	SVN01-U-468	SVN01-U-467	SVN01-U-466	SVN01-U-465	SVN01-U-464	SVN01-U-463
	SVN01-U-462	SVN01-U-461	SVN01-U-460	SVN01-U-472	SVN01-U-380	SVN01-U-473	SVN01-U-474	SVN01-U-475
	SVN01-U-476	SVN01-U-477	SVN01-U-300	SVN01-U-156				
27/145	MEL00-D-1476	MEL00-D-1474	MEL00-D-513	MEL00-D-1327	MEL00-D-1475	MEL00-D-1475	MEL00-D-1920	MEL00-D-2037
	MEL00-D-504							

"overige exploitatievormen" is losse grond, zonder pachtvorm (van jaar tot jaar in gebruik)



Bijlage 2: overzicht ligging percelen uit gecombineerde opgave 2020

Peildatum 15-05-2020 | Perceel 116,150,85



Peildatum 15-05-2020 | Perceel 122,123,148

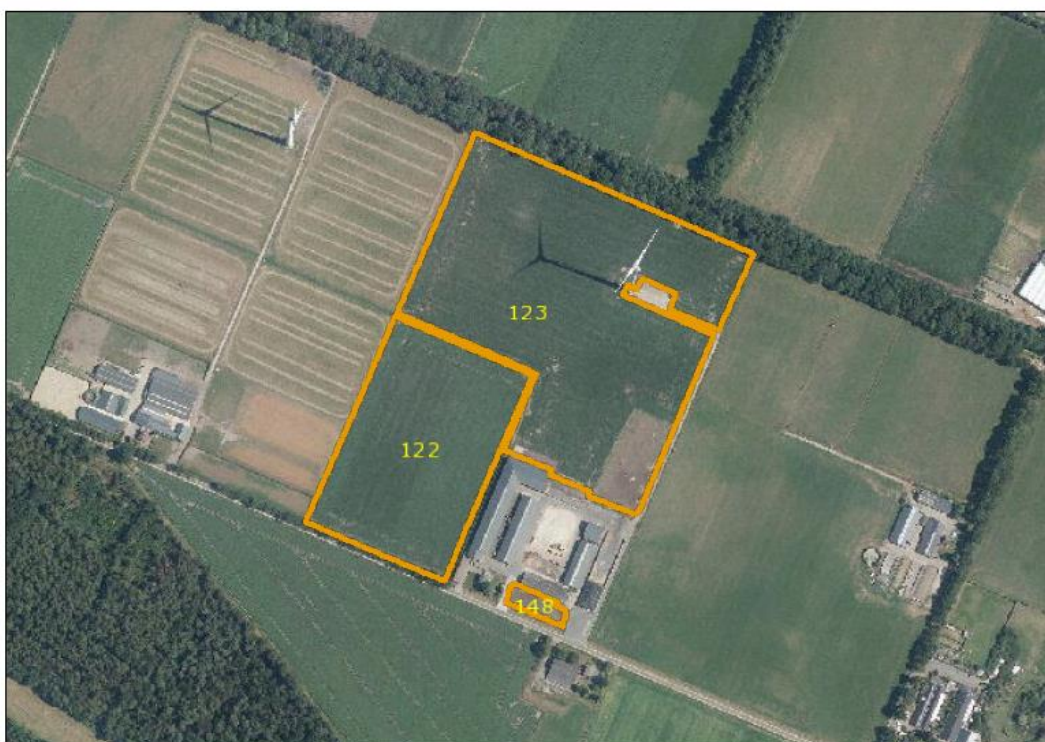

Peildatum 15-05-2020 | Perceel 139,46,9,90

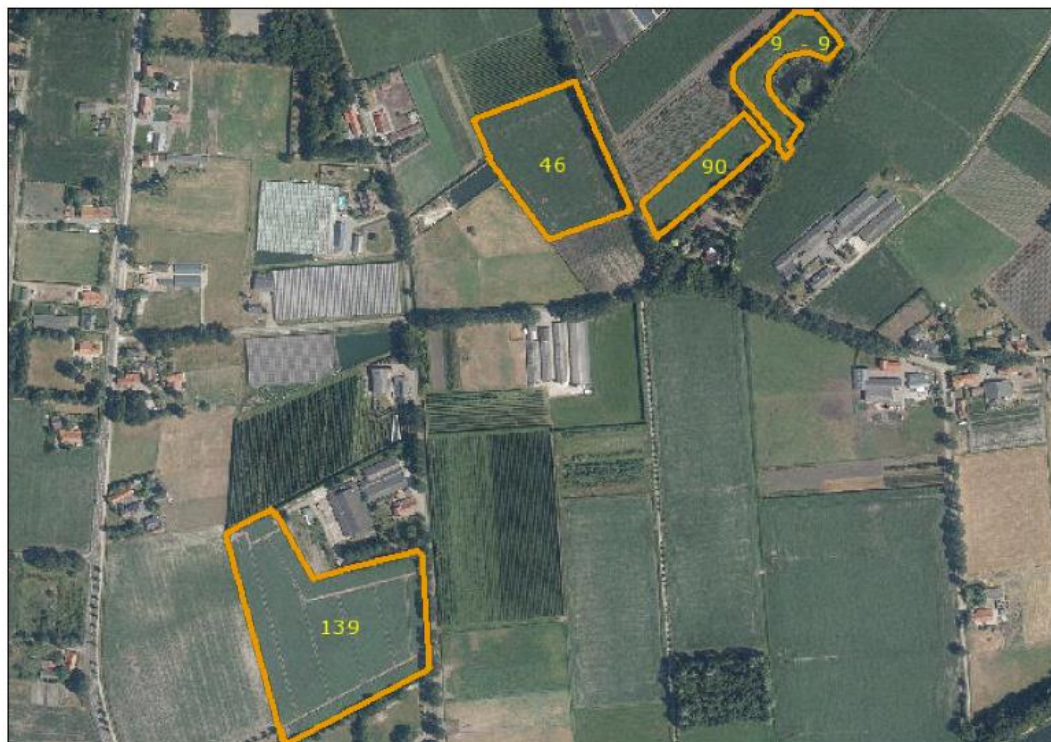

Peildatum 15-05-2020 | Perceel 145,146





Peildatum 15-05-2020 | Perceel 135,21,8,84,89



Peildatum 15-05-2020 | Perceel 65







