



Informatieronde beweiden en bemesten

Verslag telefonische/administratieve controle artikel 2.7, tweede lid Wet natuurbescherming (Wnb)

Rapportnummer : n.v.t.
Controledatum : 08 oktober 2020
Locatie : De Boterpot 7, 5815CM Merselo
Conclusie : n.v.t.

Naar waarheid opgemaakt door de toezichthouder	
Naam	
Emailadres	@prvlimburg.nl
Datum	27 oktober 2020

Algemene informatie

Algemene informatie	
Naam bedrijf / inrichting	Mts W. en J. Loonen
KvK nummer	000011273097
SBI-code	SBI-code: 01411 - Houden van melkvee SBI-code: 01134 - Teelt van aardappels en overige wortel- en knolgewassen Fokken en houden van melkvee. Teelt van voeder- bieten, voedermais en overige voedergewassen.
Adres locatie	De Boterpot 7, 5815CM Merselo
Postadres	De Boterpot 7, 5815CM Merselo
Postcode / plaats	5815CM Mederslo
XY coördinaat / Perceelnummer	Zie bijlagen
Contactpersoon	Johan Loonen; 0646156364; Johanloonen@hotmail.com
Gesproken met	Op 8 oktober 2020 om 10.55 uur telefonisch gesproken met de heer Johan Loonen.

1. Doelstelling controle

Omdat de indiener van het handhavingsverzoek van vorig jaar in beroep is gegaan bij de rechtbank Limburg tegen de genomen beslissing op bezwaar moet er aanvullende informatie over beweiden en bemesten worden opgevraagd. Deze informatie is nodig om (mogelijk) een nieuwe beslissing op bezwaar te nemen.

2. Samenvatting telefonisch contact

Gesproken met:

Op 8 oktober 2020 heeft de heer telefonisch contact gehad met de heer omtrent het opvragen van informatie in het kader van beweiden en bemesten.

Aansluitend op dit telefonisch gesprek is op 8 oktober een e-mail naar de heer verzonden met de vraag om de gegevens (de ingevulde gegevens Gecombineerde opgave 2020 als de "regelingen grondgebonden" (overzicht met percelen) samen met het ingevulde formulier welke door ons is opgestelde te retourneren. Op 20 oktober is een herinneringsmail verzonden.

Op 26 oktober ontving ik per e-mail de gevraagde informatie.

De informatie is als bijlage 1 en 2 toegevoegd.

Bijlage 1

Naam en locatie bedrijf: , De Boterpot 7 Merselo.

Datum: 25-10-2020

Perceel nr. uit gecombineerde opgave.*	Kadastraal perceel nr.	Beweiden (aankruisen indien van toepassing)	Bemesten (aankruisen indien van toepassing)
6	VRY00-Z-539	-	X
7	VRY00-Z-539	-	x
8	VRY00-Z-478,659,660	-	X
9	VRY00-Z-73,70	-	X
10	VRY00-Z-72	-	X
11	VRY00-B-3156	-	X
12	VRY00-B-161,4292	-	X
16	VRY00-B-1003,1004,2865	-	X
17	VRY00-B-4676,1021,1024,1025,1023,1022,1019	-	X
18	VRY00-B-175,2743,181,1328	-	X
19	VRY00-B-4155,146,3584,3840,3901	-	X
20	VRY00-V-310,308,309	-	X
21	VRY00-Z-422,653	-	X
22	VRY00-Z-67,654	-	X
23	VRY00-Z-54	-	X
25	VRY00-Z-15	-	X
26	VRY00-V-258,158	-	X
27	VRY00-V-129	-	X
28	VRY00-V-333,334,335,336	-	X
29	VRY00-V-339	-	X
32	VRY00-V-234,235,141	-	X
33	VRY00-V-286	-	X
34	VRY00-V-156,322,152,192,184,187,188,122,345,300,122	x	X
39	VRY00-V-232	-	X
41	VRY00-V-228,227	-	X
42	VRY00-V-107,106	-	X
47	VRY00-Z-662,661,659,660	-	X
55	VRY00-Z-159,158	-	X
57	VRY00-Z-71	-	X
58	VRY00-Z-71	-	X
59	VRY00-Z-500	-	X
60	VRY00-V-133	-	X
65	VLB00-O-83	-	X
70	VRY00-E-4801	-	X
71	VRY00-V-337,139	-	X
72	VRY00-V-276,277	-	X
82	VRY00-Z-186,187	-	X
112	VLB00-P-167,81	-	X
115	VRY00-E-4616, 4381	-	X
116	VRY00-E-4797,4799	-	X
117	VRY00-E-4798	-	X
118	VRY00-B-1026	-	X
119	VRY00-Z-164	-	X
120	VRY00-Z-158,159	-	X
121	VRY00-Z-643,642	-	X

122	VRY00-Z-640	-	X
123	VRY00-Z-572,597,567	-	x
124	VRY00-Z-538,539	-	X
126	VRY00-Z-59,60	-	X
127	VRY00-V-24,25	-	X
128	VRY00-V-248,91	-	X
129	VRY00-V-66	-	X
130	VRY-Z-655	-	-
132	VRY00-Z-657	-	-
133	VRY00-Z-651	-	-
134	VRY00-X-70	-	X
136	VRY00-V-130	-	X
137	VRY00-E-4719	-	X
139	VRY00-B-164,165	-	X
140	VRY00-B-166	-	X
141	VRY00-B-4463,4462,4461,2971,4376	-	X
142	VRY00-V-144,145	-	X
145	VRY00-V-128	-	X
146	VRY00-V-127	-	X
147	VRY00-C-12248,12249, VRY00-V-101	-	X
148	VRY00-C-3581,3582,3583,5235,5234	-	X
151	VRY00-B-3845	-	X
153	VRY00-C-10559,10560,3480	-	x

*Zowel de ingevulde gegevens Gecombineerde opgave 2020 als de ""regelingen grondgebonden"" (overzicht met percelen) moet samen met dit overzicht retour gestuurd worden naar het mailadres van de persoon die contact met u heeft opgenomen.

**Aangeven of pacht:

- regulier,
- kort,
- eenmalig, of
- geliberaliseerd is.

***Overige indien het geen eigendom of pacht is.

Bijlage 2

Mijn percelen

Peildatum 15-05-2020 | Perceel 10,11,124,126,136,140,19,20,21,22,23,47,57,58,59,6,9

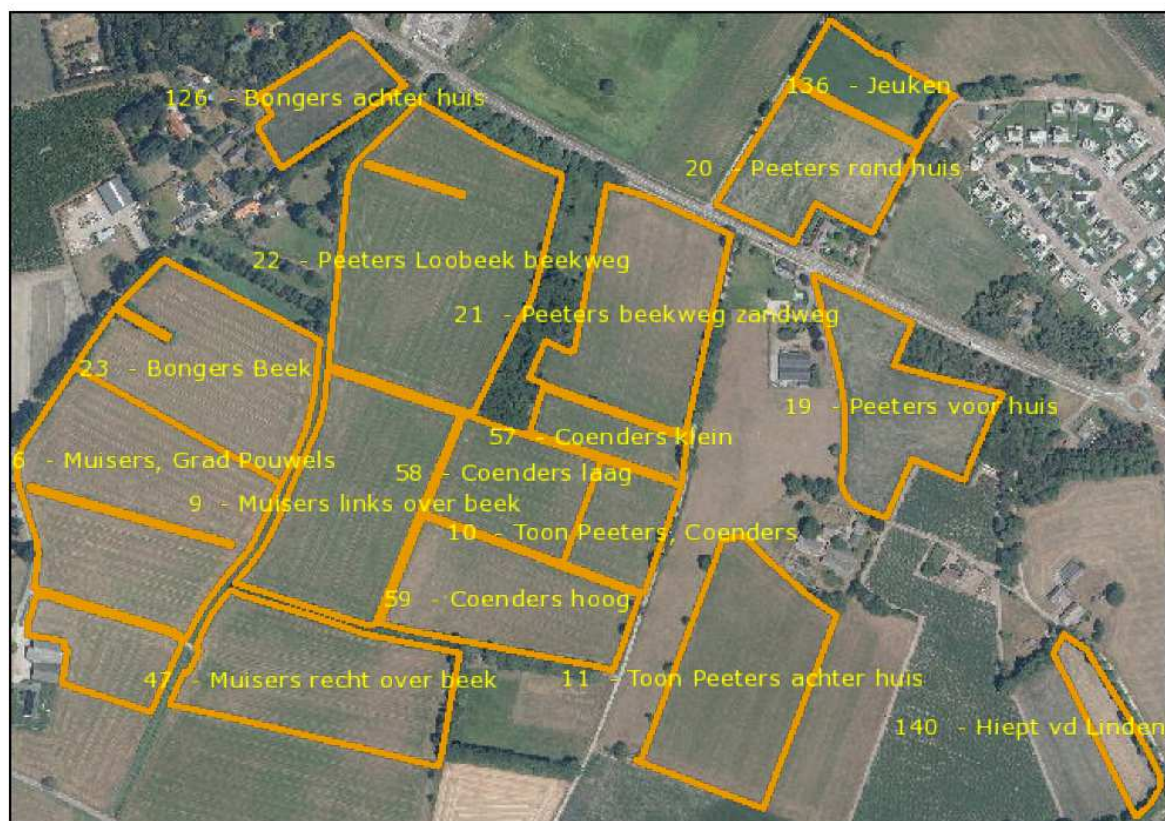

Mijn percelen

Peildatum 15-05-2020 | Perceel 119,12,120,133,139,141,16,55,8

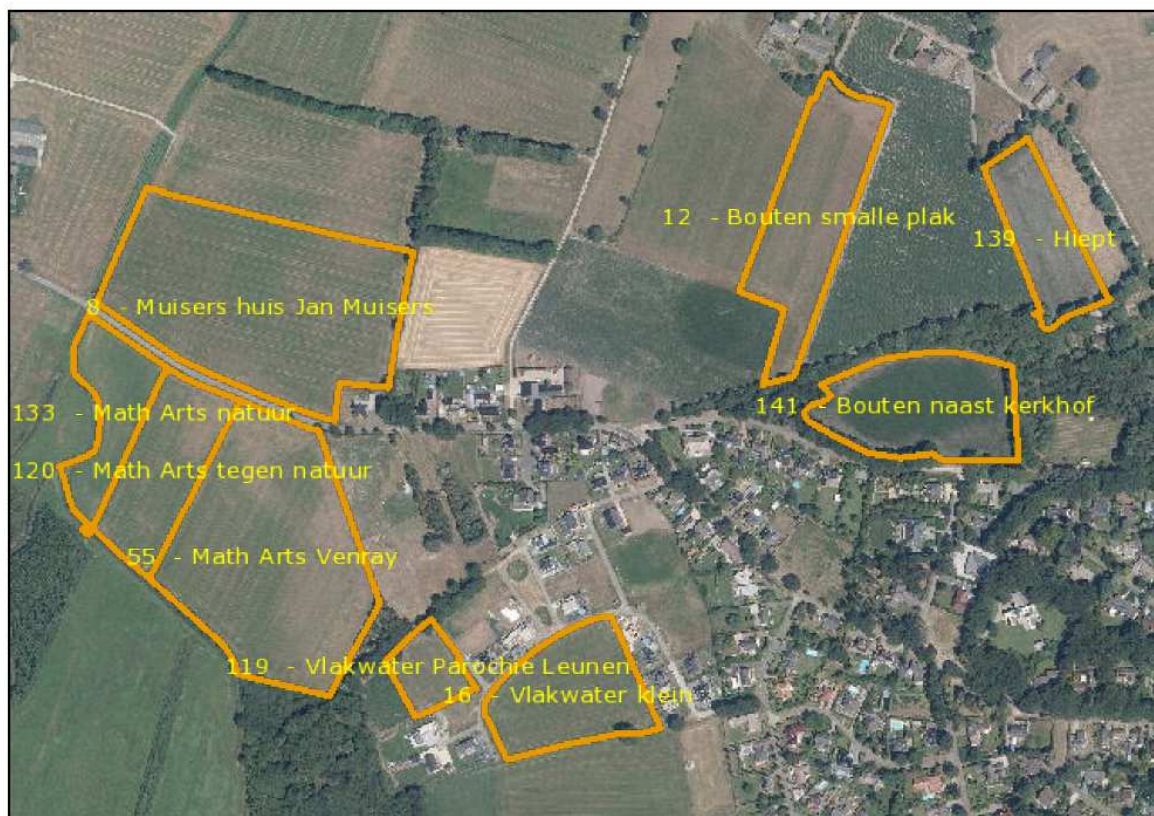

Mijn percelen

Peildatum 15-05-2020 | Perceel 147,148,32,41,42,71,72

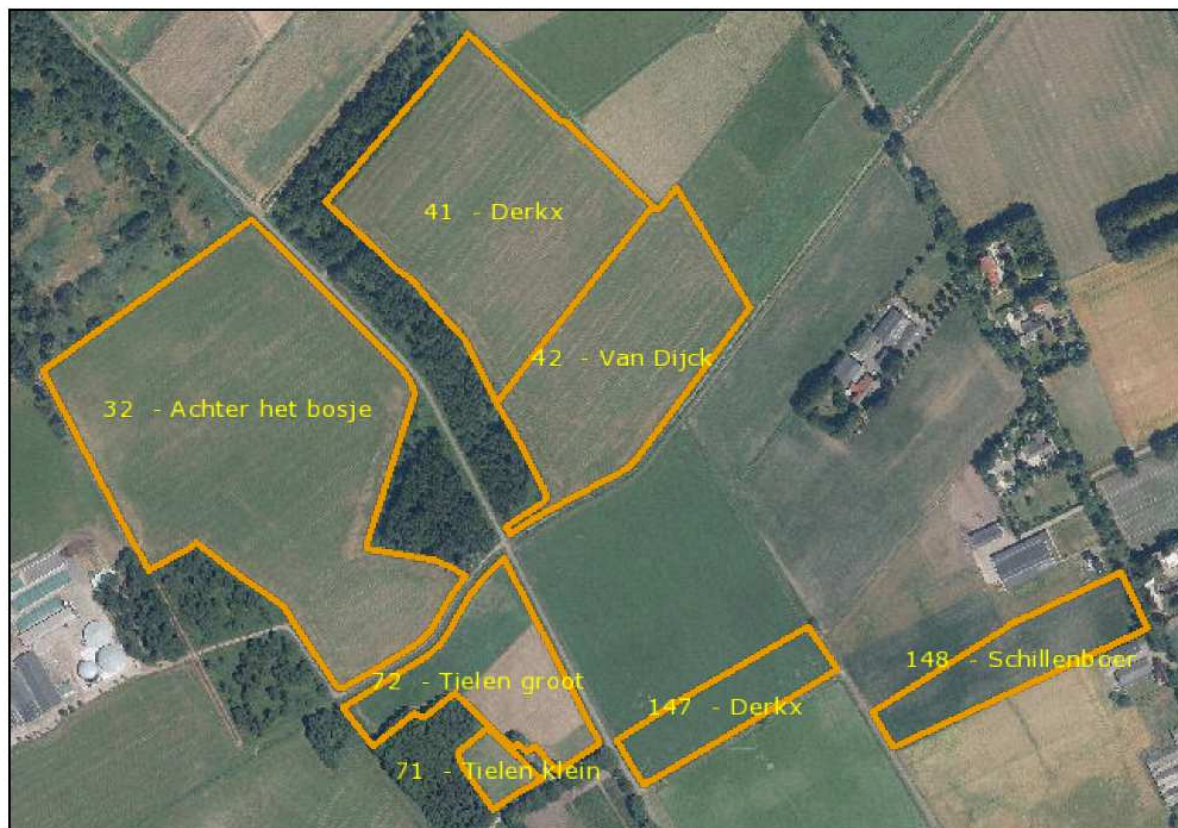

Mijn percelen

Peildatum 15-05-2020 | Perceel 142,146,28,29



Mijn percelen

Peildatum 15-05-2020 | Perceel 129,39

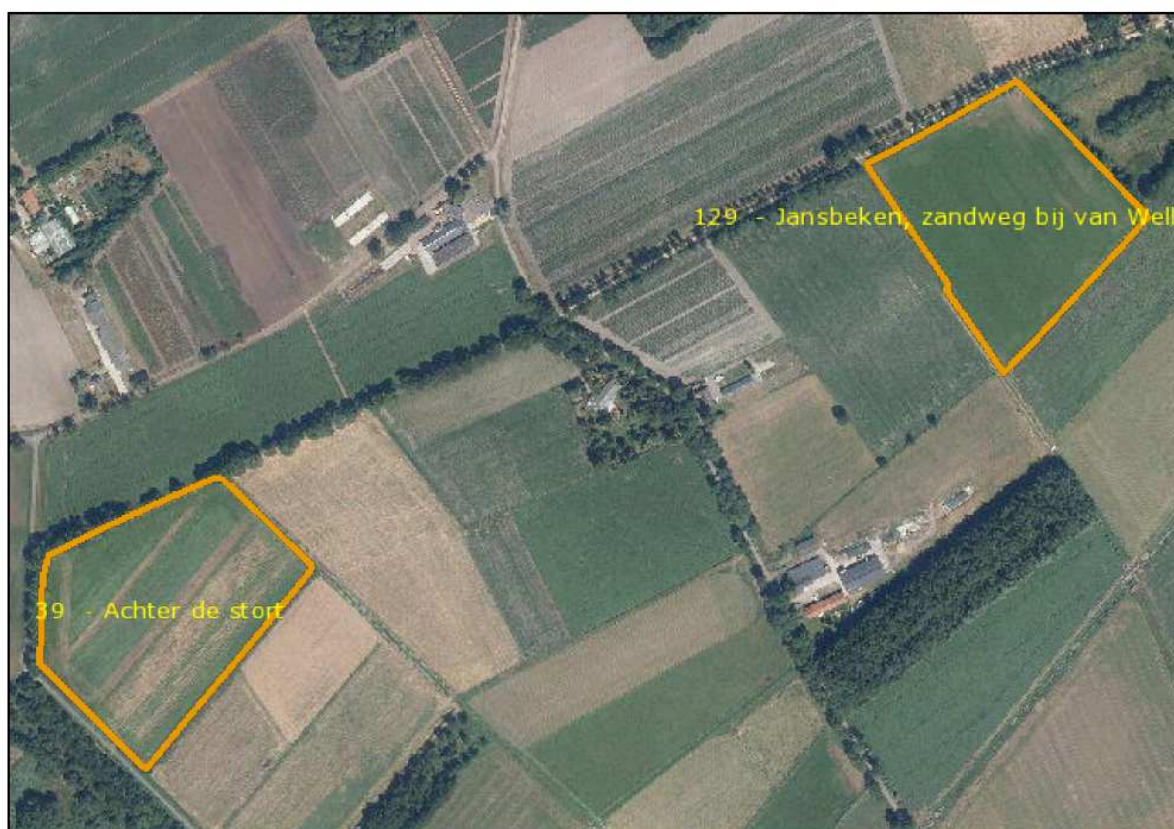

Mijn percelen

Peildatum 15-05-2020 | Perceel 118,121,122,132,7,82

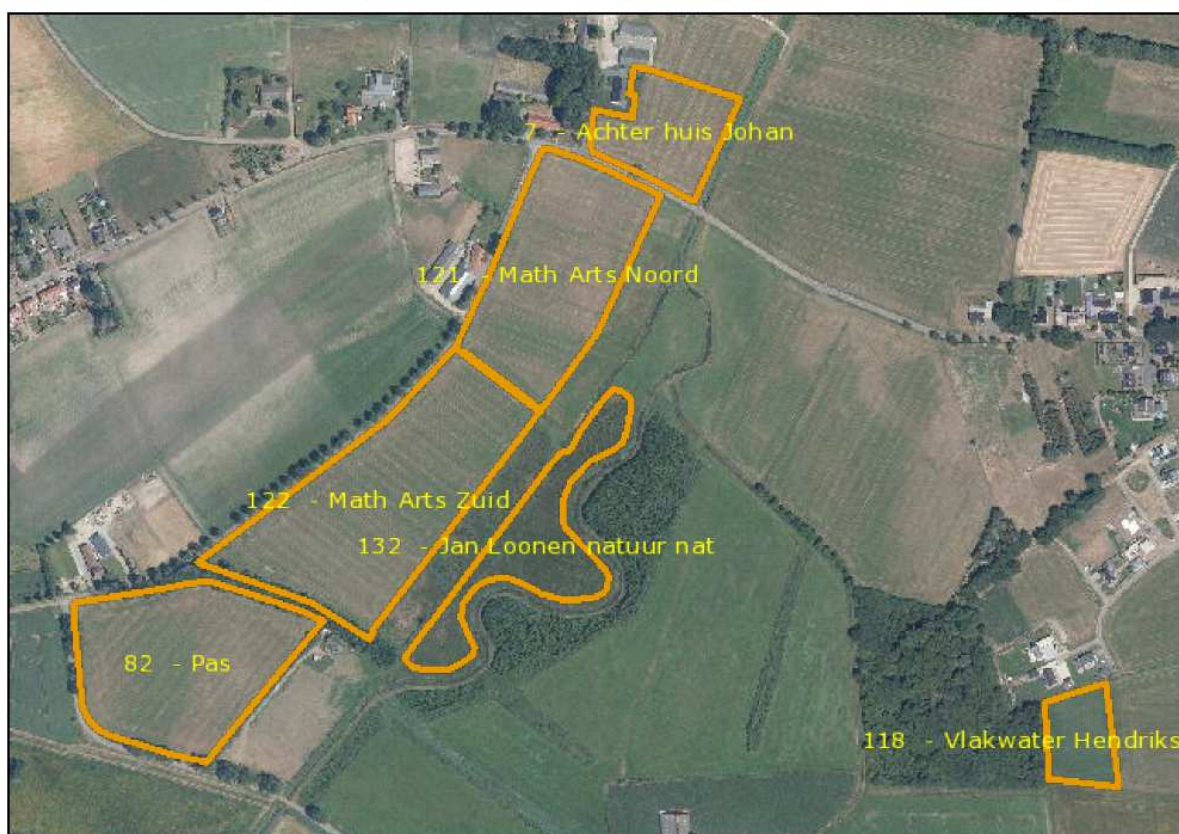

Mijn percelen

Peildatum 15-05-2020 | Perceel 130,17

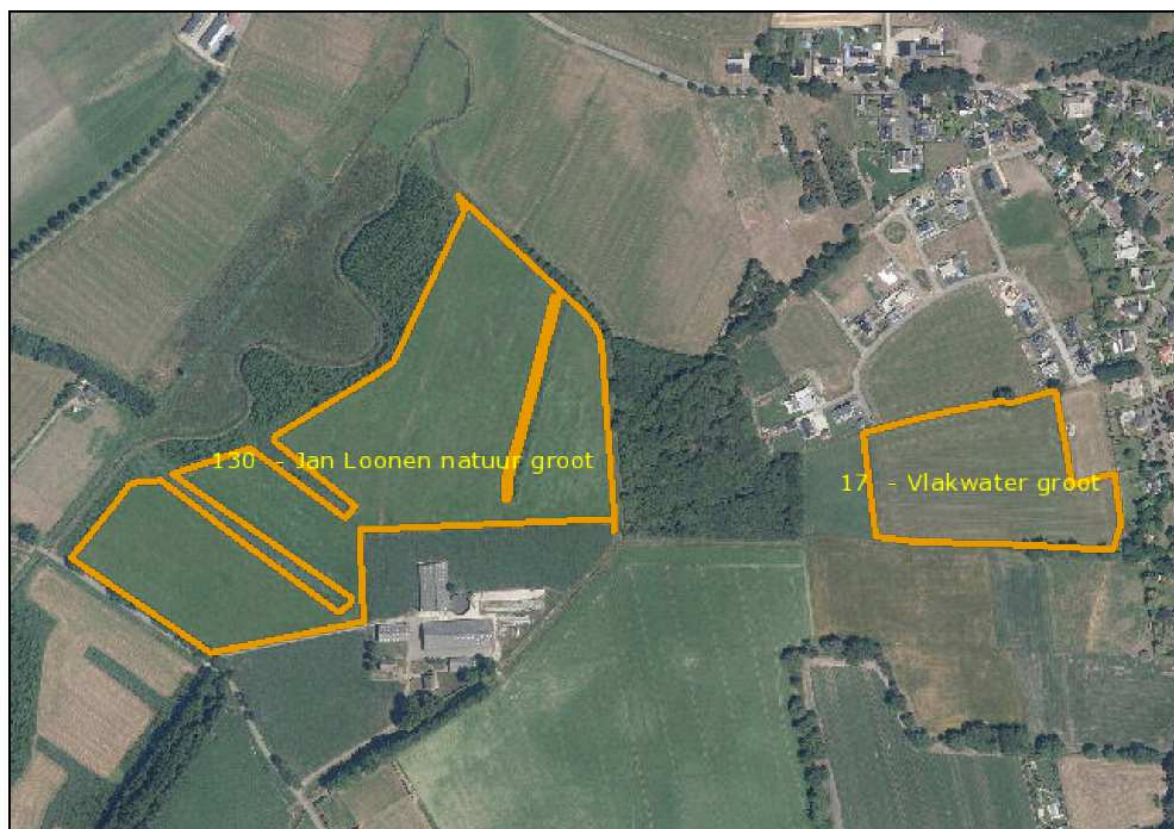

Mijn percelen

Peildatum 15-05-2020 | Perceel 123,25

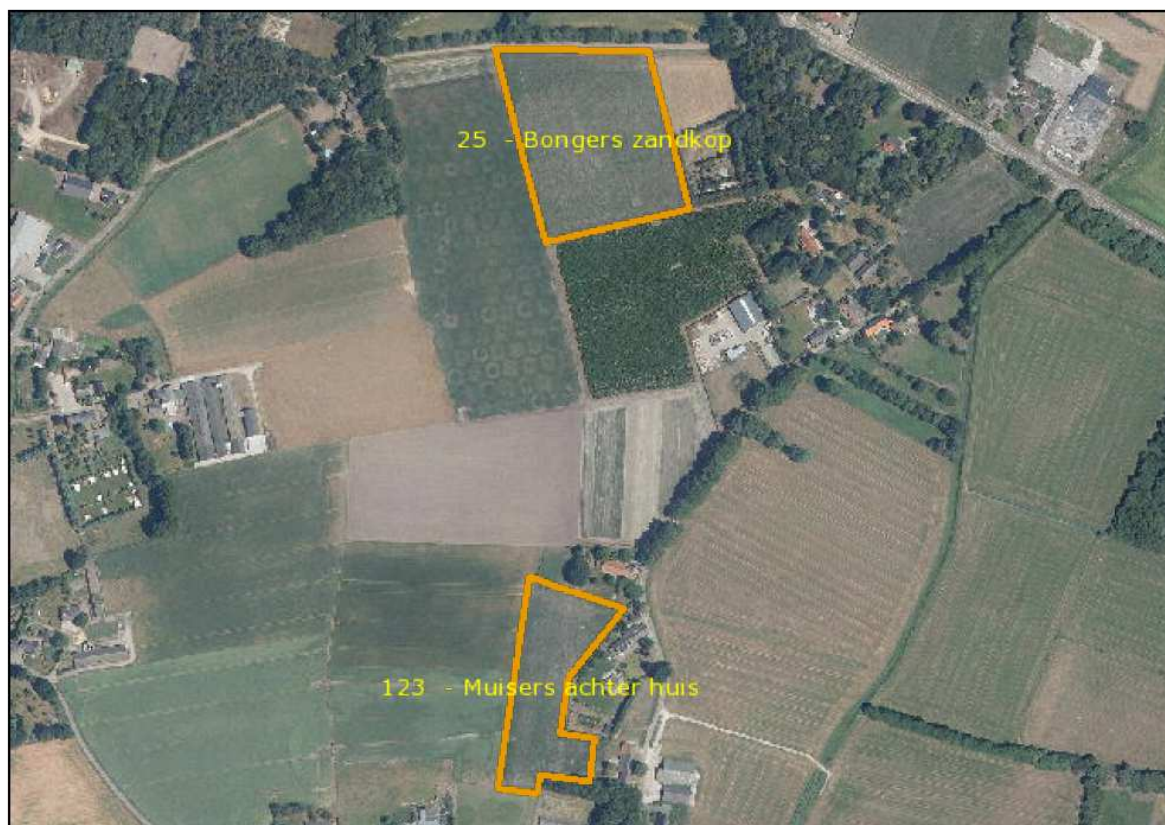

Mijn percelen

Peildatum 15-05-2020 | Perceel 112,65



Mijn percelen

Peildatum 15-05-2020 | Perceel 134

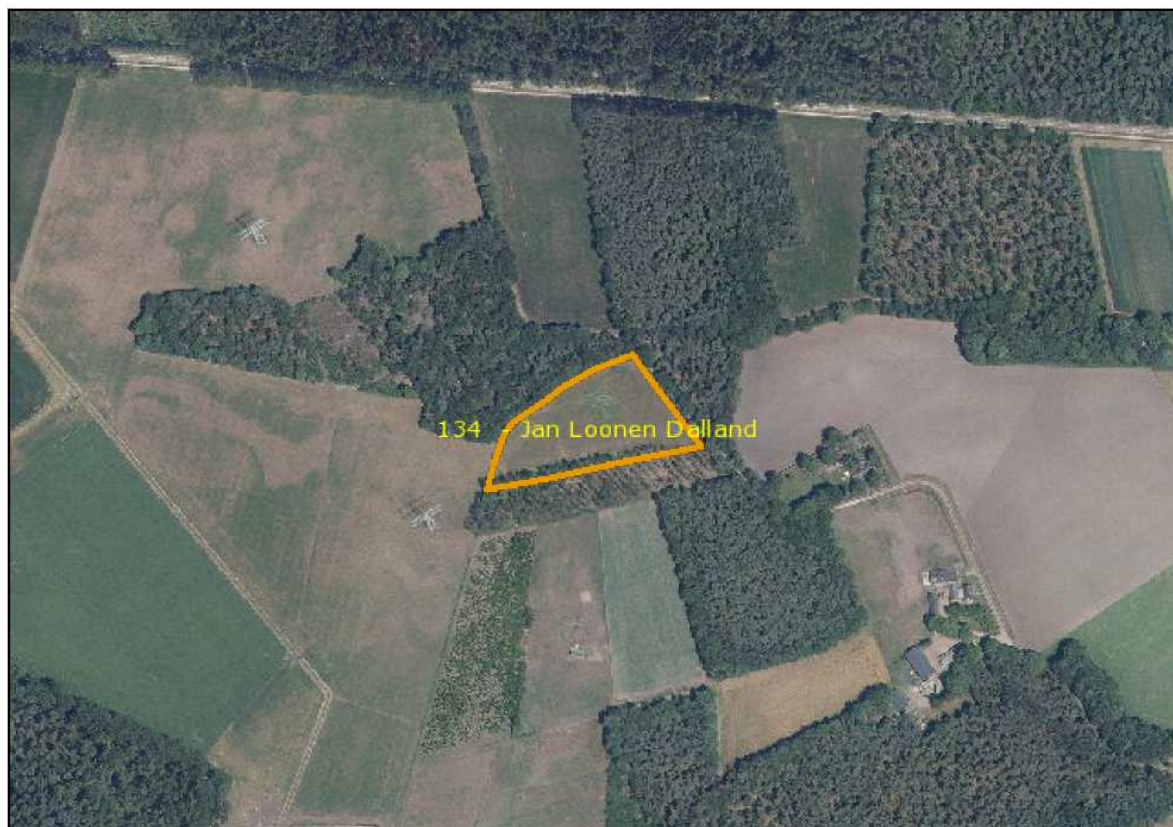

Mijn percelen

Peildatum 15-05-2020 | Perceel 128



Mijn percelen

Peildatum 15-05-2020 | Perceel 127



Mijn percelen

Peildatum 15-05-2020 | Perceel 115,116,117,137,70

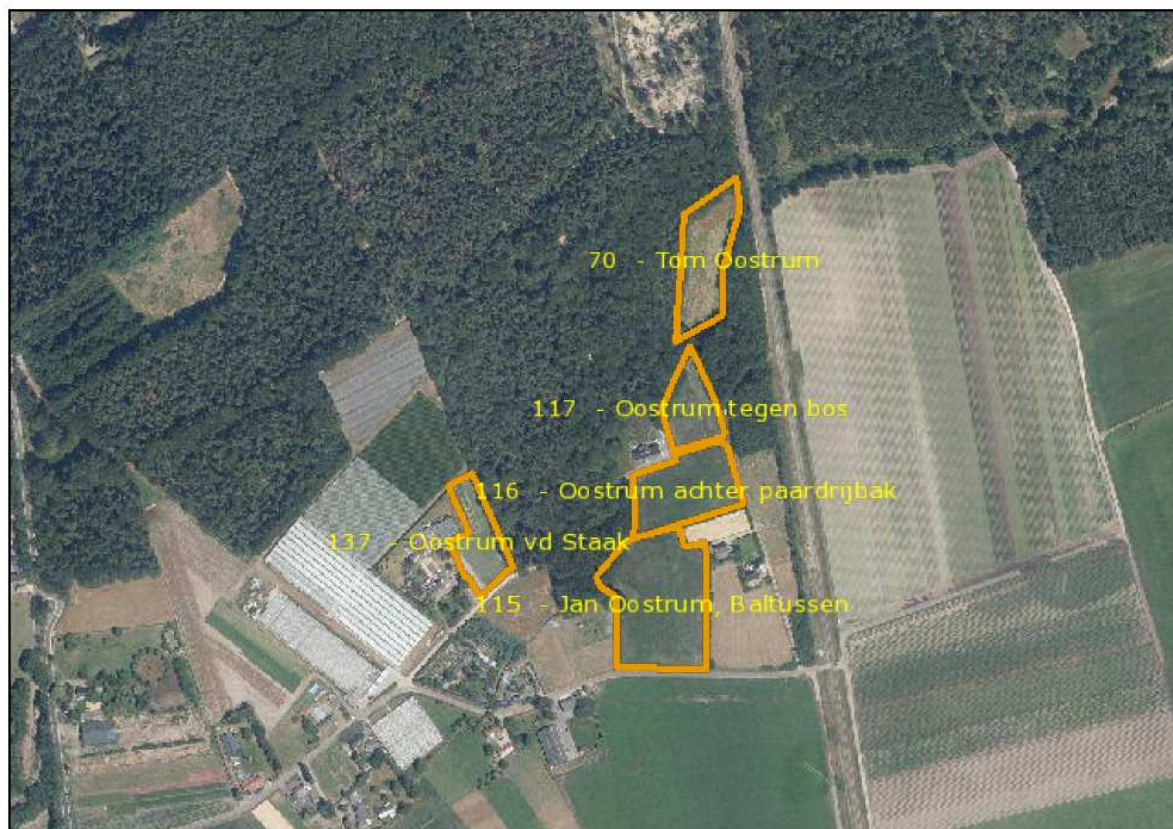

Mijn percelen

Peildatum 15-05-2020 | Perceel 18



Mijn percelen

Peildatum 15-05-2020 | Perceel 34

