



Informatieronde beweiden en bemesten

Verslag telefonische/administratieve controle artikel 2.7, tweede lid Wet natuurbescherming (Wnb)

Rapportnummer : n.v.t.

Controledatum : 08 oktober 2020

Locatie : Elkenrade 29, 6289NB Elkenrade

Conclusie : n.v.t.

Naar waarheid opgemaakt door de toezichthouder	
Naam	
Emailadres	@prvlimburg.nl
Datum	08 oktober 2020

Algemene informatie

Algemene informatie	
Naam bedrijf / inrichting	
KvK nummer	
SBI-code	SBI-code: 0111 - Teelt van granen, peulvruchten en oliehoudende zaden SBI-code: 01134 - Teelt van aardappels en overige wortel- en knolgewassen SBI-code: 01193 - Teelt van voedergewassen
Adres locatie	Elkenrade 29, 6289NB Elkenrade
Postadres	
XY coördinaat / Perceelnummer	Zie bijlagen
Contactpersoon	
Gesproken met	8 oktober om 10.05 uur gesproken met belt terug heeft geen emailadres, gaat uitzoeken wie adviseur is en welk emailadres deze adviseur heeft. Heeft per omgaande teruggebeld met het telefoonnummer van zijn adviseur Vervolgens om 10.30 uur gesproken met adviseur en aansluitend informatieverzoek toegezonden.

1. Doelstelling controle

Omdat de indiener van het handhavingsverzoek van vorig jaar in beroep is gegaan bij de rechtbank Limburg tegen de genomen beslissing op bezwaar moet er aanvullende informatie over beweiden en bemesten worden opgevraagd. Deze informatie is nodig om (mogelijk) een nieuwe beslissing op bezwaar te nemen.

2. Samenvatting telefonisch administratieve controle

Gesproken met:

Beste ,

Wij hebben op 8 oktober 2020 telefonisch contact gehad omtrent het opvragen van informatie in het kader van beweiden en bemesten.

Omdat de indiener van het handhavingsverzoek van vorig jaar (waar uw inrichting ook onderdeel van uitmaakt) in beroep is gegaan bij de rechtbank Limburg tegen de genomen beslissing op bezwaar moeten wij aanvullende informatie over beweiden en bemesten opvragen. Deze informatie hebben wij nodig om (mogelijk) een nieuwe beslissing op bezwaar te nemen.

Tijdens het telefoongesprek heb ik u de volgende vragen voorgelegd:

1. Wordt uw vee beweid? Zo ja, op welke percelen wordt uw vee beweid? (LET OP: vraag hier specifiek naar de kadastrale aanduiding waarop het vee beweid wordt). Zijn de percelen van uzelf of pacht u deze?
2. Is er binnen uw inrichting sprake van bemesten? Zo ja, op welke percelen bemest u? (LET OP: vraag hier specifiek naar de kadastrale aanduiding van de percelen waarop bemest wordt). Zijn de percelen van uzelf of pacht u deze?

Ik verzoek u de gegevens te verwerken in **het overzicht (bijlage)** en **samen met de gecombineerde opgave** uiterlijk donderdag 15 oktober per mail aan ons te retourneren.

We begrijpen dat wij veel van u vragen maar er bestaat de nodige urgentie in verband met de ophanden zijnde uitspraak van de rechtbank Limburg.

Wij danken u voor de medewerking in deze,

Met vriendelijke groet,

Op 13 oktober ontving ik per mail de gevraagde informatie.

De informatie is als bijlage 1 en 2 toegevoegd.

Bijlage 1

Naam en locatie bedrijf:

Datum: 13-10-2020

Perceel nr. uit gecombineerde opgave.*	Kadastraal perceel nr.	Eigendom (aankruisen indien van toepassing)	Pacht ** (indien van toepassing, aangegeven welke vorm van pacht).	Overige*** (aankruisen indien van toepassing)	Beweiden (aankruisen indien van toepassing)	Bemes (aankruisen indien van toepassing)
1	gem. Wittem J 133 ged. J 134	X				X
2	gem Wittem J 133 ged J 132 ged	X				X
3	gem Wittem J 124 J132 ged	X				X
4	gem. Wittem J 133 ged	X			X	X
5	gem. Wittem J 127	X				X
6	gem. Wittem J 170	X				X
8	gem. Wittem J 89 en J 366	X				X

*Zowel de ingevulde gegevens Gecombineerde opgave 2020 als de ""regelingen grondgebonden"" (overzicht met percelen) moet samen met dit overzicht retour gestuurd worden naar het mailadres van de persoon die contact met u heeft opgenomen.

**Aangeven of pacht:

- regulier,
- kort,
- eenmalig, of
- geliberaliseerd is.

***Overige indien het geen eigendom of pacht is.

Naam en locatie bedrijf:

Datum: 13-10-2020

Perceel nr. uit gecombineerde opgave.*	Kadastraal perceel nr.	Eigendom (aankruisen indien van toepassing)	Pacht ** (indien van toepassing, aangegeven welke vorm van pacht).	Overige*** (aankruisen indien van toepassing)	Beweiden (aankruisen indien van toepassing)	Bemesten (aankruisen indien van toepassing)
10	gem. Wittem P 10		Geliberaliseerde pacht			
11	gem. Wittem J 36 en J 37	X				
12	gem. Wittem J 70 en J 71	gedeelde eigendom met erven	Reguliere pacht			
15	gem. Voerendaal P 308	gedeelde eigendom met erven	Reguliere pacht			
16	gem. Voerendaal P 259 en P 260	X				
17	gem. Voerendaal H 275	X				
18	gem. Wittem J 133 ged.	X			X	

Naam en locatie bedrijf:

Datum: 13-10-2020

Perceel nr. uit gecombineerde opgave.*	Kadastraal perceel nr.	Eigendom (aankruisen indien van toepassing)	Pacht ** (indien van toepassing, aangegeven welke vorm van pacht).	Overige*** (aankruisen indien van toepassing)	Beweiden (aankruisen indien van toepassing)	Bemesten (aankruisen indien van toepassing)
19	gem. Wittem J 400 ged.	X				
20	gem. Wittem J 400 ged.	X				

Bijlage 2

Mijn percelen

Peildatum 15-05-2020 | Perceel 12,19,20,8



Mijn percelen

Peildatum 15-05-2020 | Perceel 1,17,18,2,3,4,5



Mijn percelen

Peildatum 15-05-2020 | Perceel 11



Mijn percelen

Peildatum 15-05-2020 | Perceel 15,16



Mijn percelen

Peildatum 15-05-2020 | Perceel 6

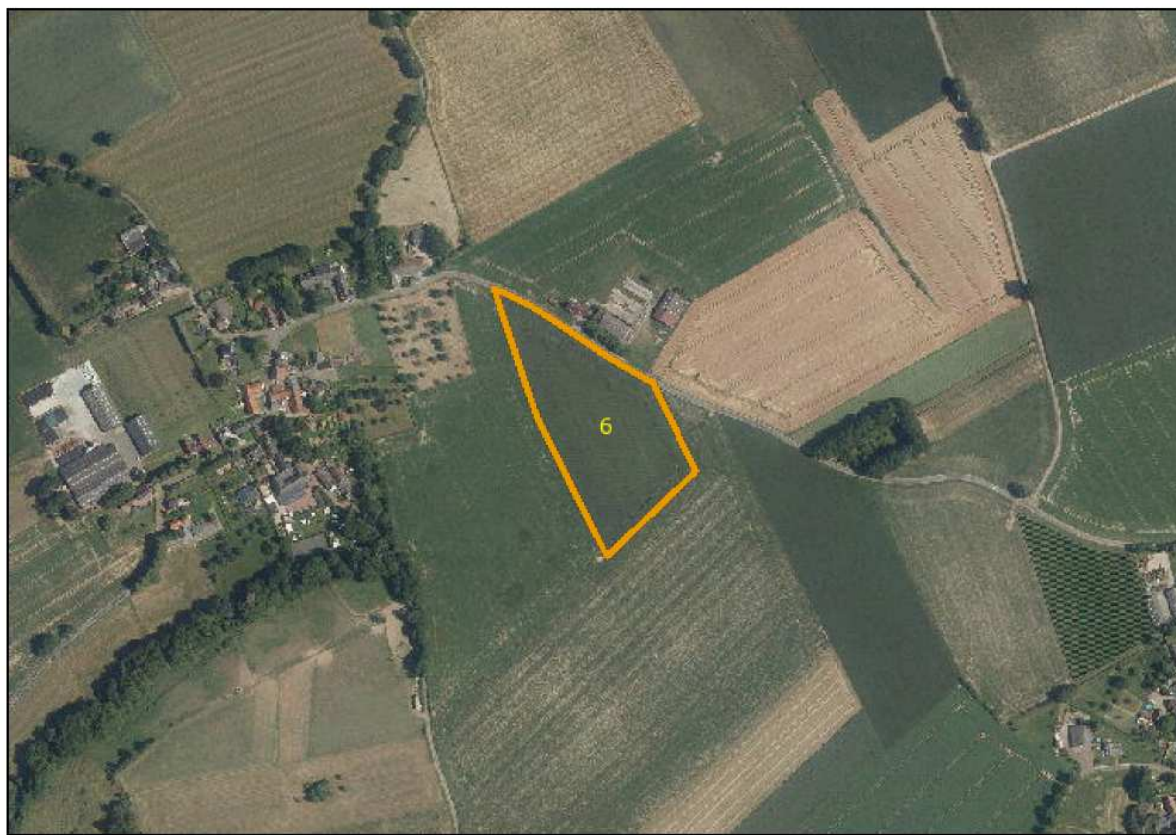

Mijn percelen

Peildatum 15-05-2020 | Perceel 10

