



Informatieronde beweiden en bemesten

Verslag telefonische/administratieve controle artikel 2.7, tweede lid Wet natuurbescherming (Wnb)

Rapportnummer : n.v.t.

Controledatum : 8 oktober 2020

Locatie : Hommersumseweg 58, 6598 MC Heijen

Conclusie : n.v.t.

Naar waarheid opgemaakt door de toezichthouder	
Naam	
Emailadres	@prvlimburg.nl
Datum	21 oktober 2020

Algemene informatie

Algemene informatie	
Naam bedrijf / inrichting	
KvK nummer	60478764
SBI-code	SBI-code: 01411 - Houden van melkvee
Adres locatie	Hommersumseweg 60, 6598 MC Heijen
Postadres	Hommersumseweg 60, 6598 MC Heijen
Postcode / plaats	6598 MC Heijen
XY coördinaat / Perceelnummer	Zie bijlagen
Contactpersoon	
Gesproken met	Op 8 oktober 2020 heb ik om 10.50 uur telefonisch contact gezocht via telefoonnummer 0485-341295 met en een bericht achtergelaten op de voicemail met verzoek om mij terug te bellen. Momenteel is geen emailadres bekend.

1. Doelstelling controle

Omdat de indiener van het handhavingsverzoek van vorig jaar in beroep is gegaan bij de rechtbank Limburg tegen de genomen beslissing op bezwaar moet er aanvullende informatie over beweiden en bemesten worden opgevraagd. Deze informatie is nodig om (mogelijk) een nieuwe beslissing op bezwaar te nemen.

2. Samenvatting telefonisch

Gesproken met:

Op 8 oktober is door de voicemail van de heer ingesproken met verzoek om mij terug te bellen. Dat is niet gebeurd. Op 16 oktober is opnieuw gebeld en het emailadres ontvangen. Daarna is op 16 oktober het informatieverzoek per mail toegezonden. Op 20 oktober is per mail informatie ontvangen van de heer die op 21 oktober is verwerkt in bijlage 1 en 2.

Echter de ontvangen informatie is niet compleet. De kadastrale perceelsnummers ontbreken.

Per omgaande is door op 21 oktober per mail aan de heer een aanvullend informatieverzoek gezonden. Daarin zijn nogmaals de kadastrale perceelsnummers opgevraagd. Op 21 oktober is de aanvullende perceelsinformatie via de mail van de heer ontvangen en in dit rapport verwerkt.

Bijlage 1

Perceel nr. uit gecombineer de opgave.*	Kadastraal perceel nr.	Eigendom (aankruisen indien van toepassing)	Pacht ** (indien van toepassing, aangegeven welke vorm van pacht).	Overige*** (aankruisen indien van toepassing)	Beweiden (aankruisen indien van toepassing)	Bemesten (aankruisen indien van toepassing)
11	Gennep - H 1080/1081	X			X	X
13	Gennep- H 1080/1081	X			X	X
14	Gennep - H 574/573/57 2		X		X	X
15	Gennep- H 365		X			
17	Gennep - H 1080/1081	X			X	X
18	Bergen niet bekend tijdelij ke pacht		X			X
19	Bergen niet bekend tijdelij ke pacht		X			X
25	Aijen 1 Geme ente Bergen S 62	X			X	N
29	Gennep- H 1099	X			X	X
34	Aijen 2 Geme ente Bergen S 63	X			X	N
35	Aijen 3 Geme ente Bergen S 82	X			X	N
36	Aijen 4 Geme ente Bergen T 2328	X			X	N
37	Aijen 5 Geme ente Bergen T 2888	X			X	N
38	Aijen 6 Geme ente Bergen T 2892	X			X	N
39	Aijen 7 Geme ente Bergen T 2892	X				

40	Gennep-H 346		X			X
46	Gennep-H 1099		X			
47	Gennep-H 1099	X				X

*Zowel de ingevulde gegevens Gecombineerde opgave 2020 als de ""regelingen grondgebonden"" (overzicht met percelen) moet samen met dit overzicht retour gestuurd worden naar het mailadres van de persoon die contact met u heeft opgenomen.

**Aangeven of pacht:

- regulier,
- kort,
- eenmalig, of
- geliberaliseerd is.

***Overige indien het geen eigendom of pacht is.

Bijlage 2

Mijn percelen

Peildatum 15-05-2020 | Perceel 13,14,15,17,29,40,44,46,47

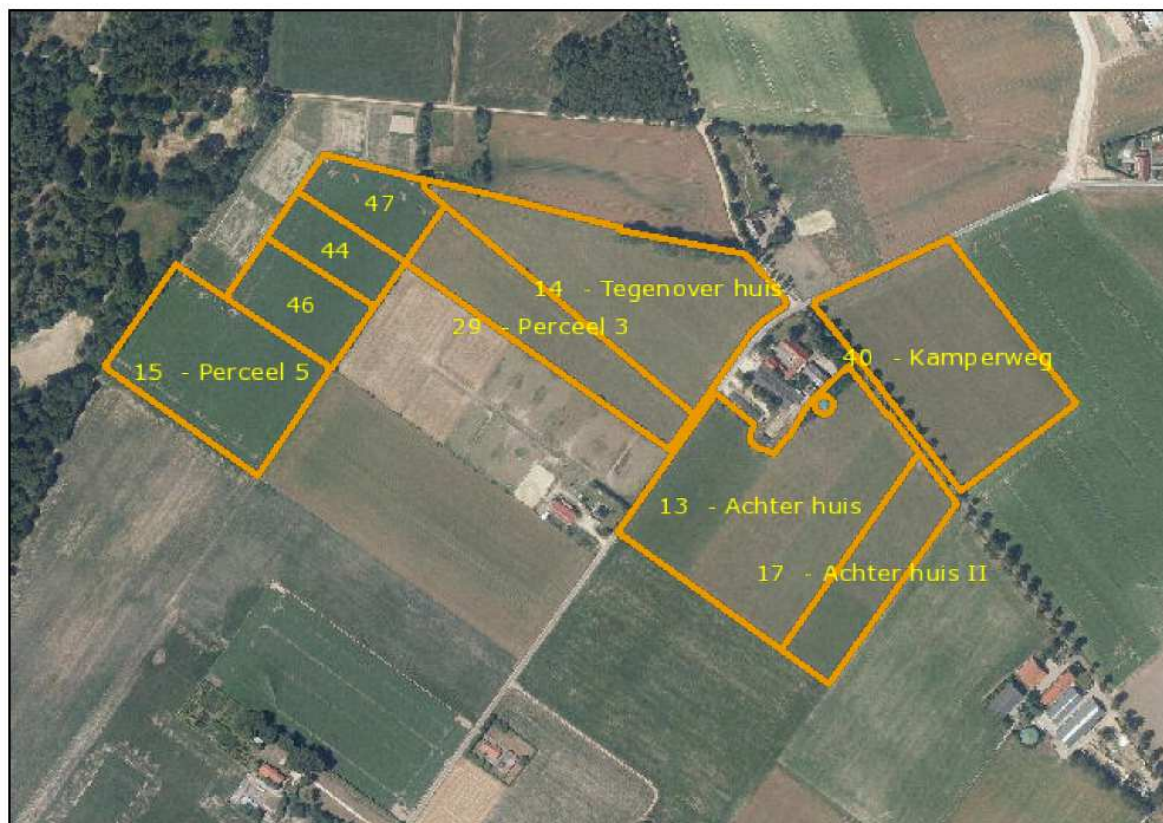

Mijn percelen

Peildatum 15-05-2020 | Perceel 18,19



Mijn percelen

Peildatum 15-05-2020 | Perceel 36,37,38,39

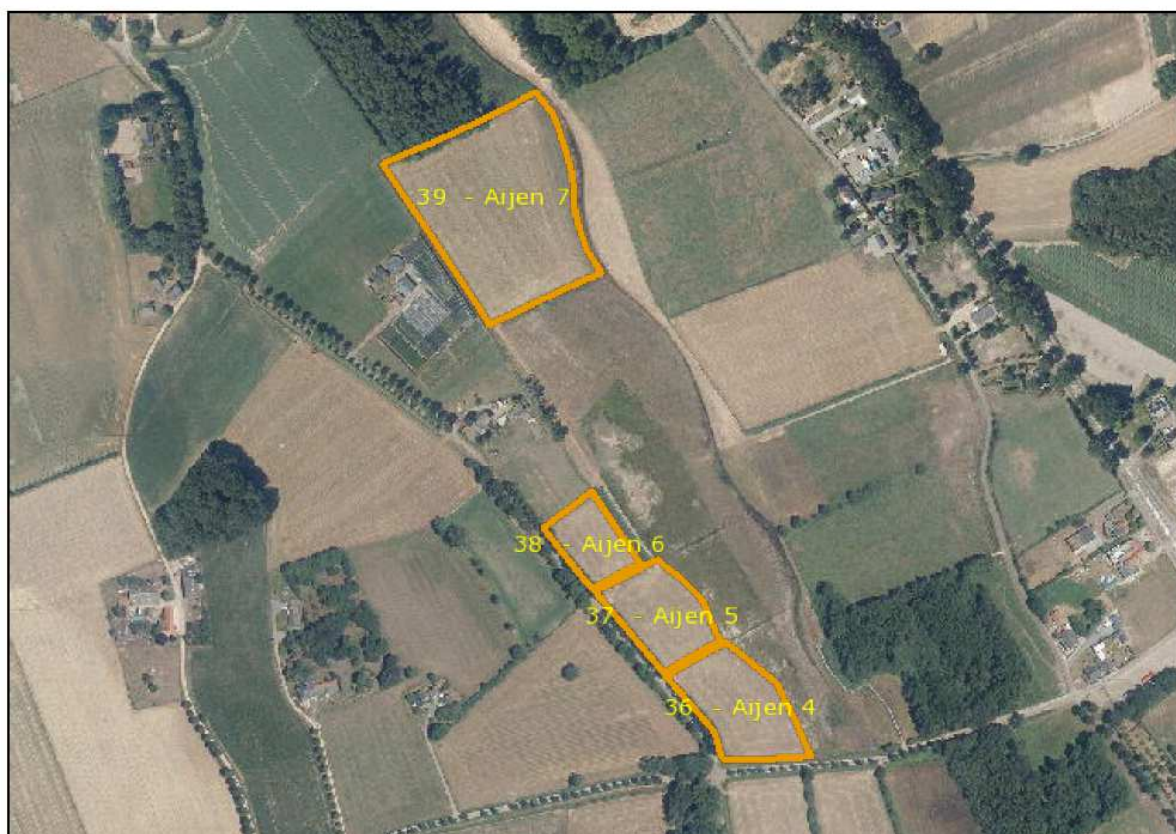

Mijn percelen

Peildatum 15-05-2020 | Perceel 25,34,35

