

WESTGEVEL

OOSTGEVEL

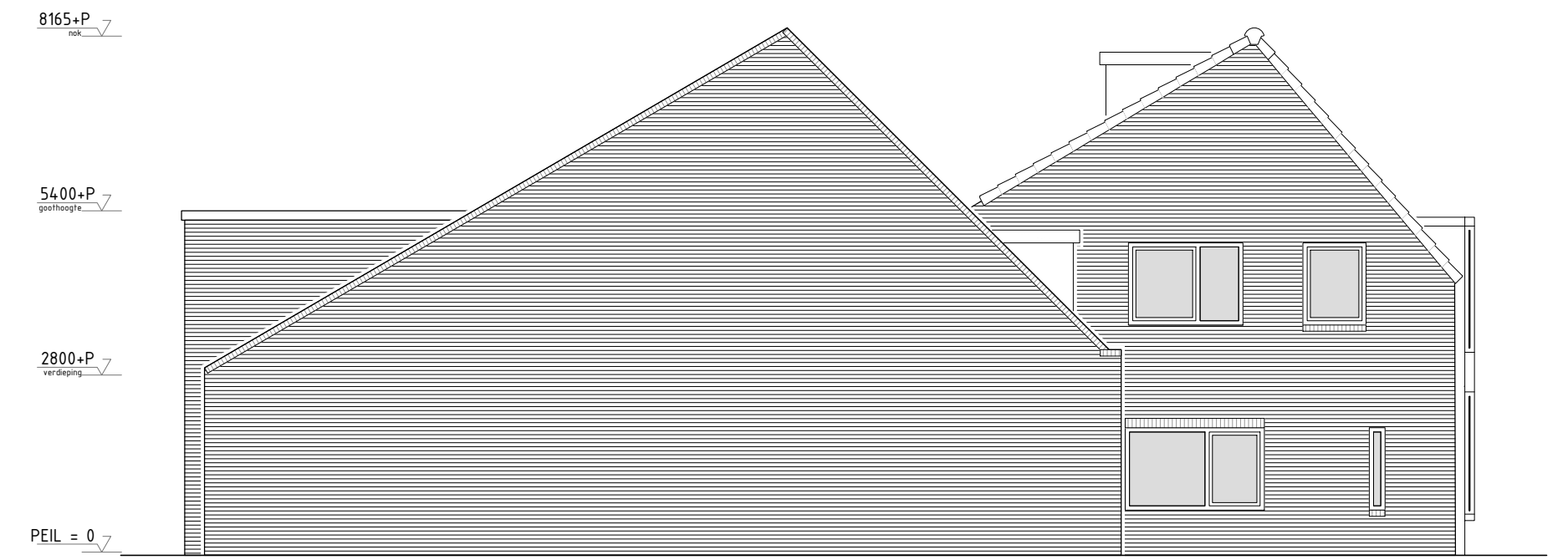

ZUIDGEVEL



NOORDGEVEL

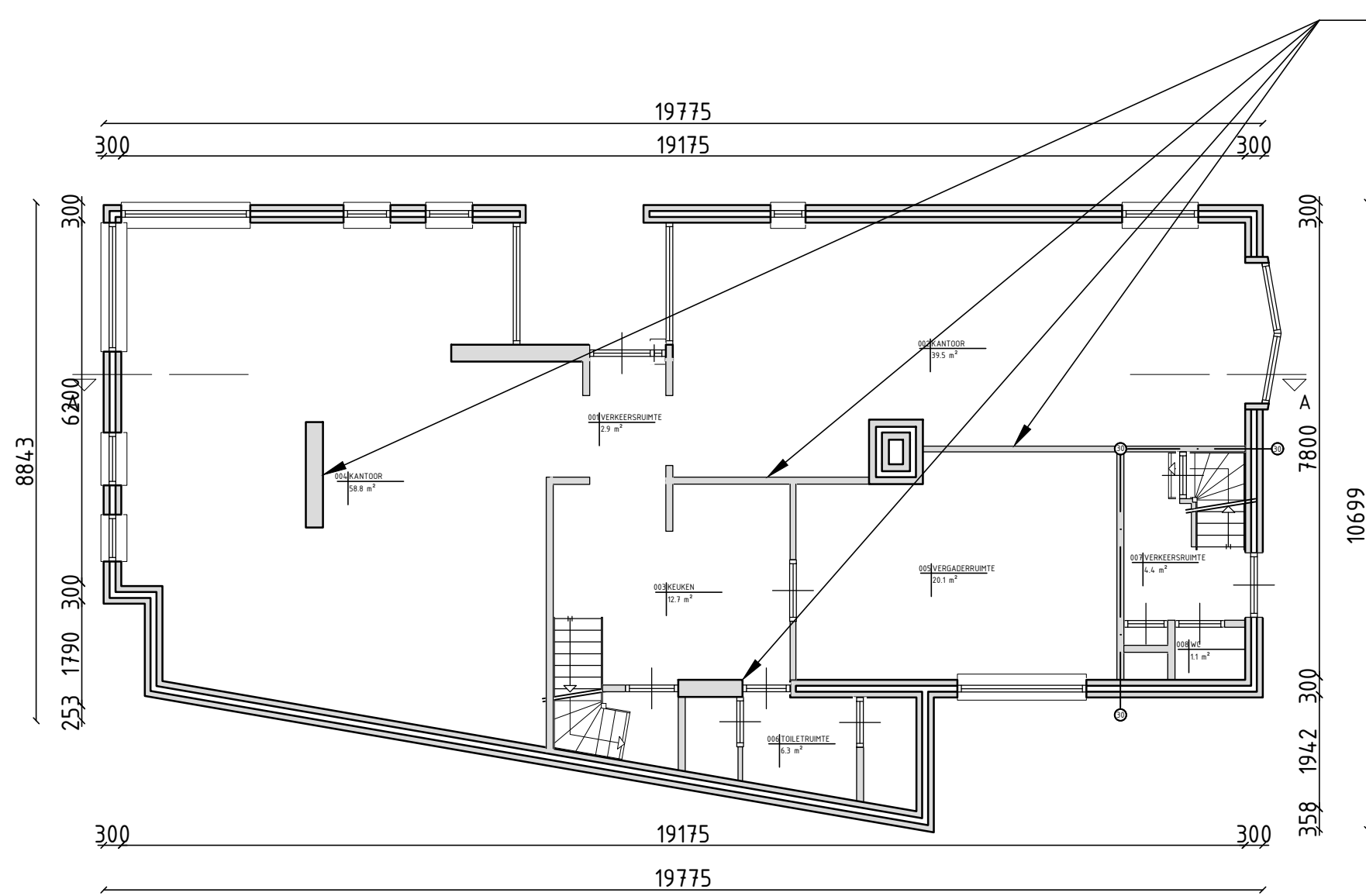

BEGANEGROND

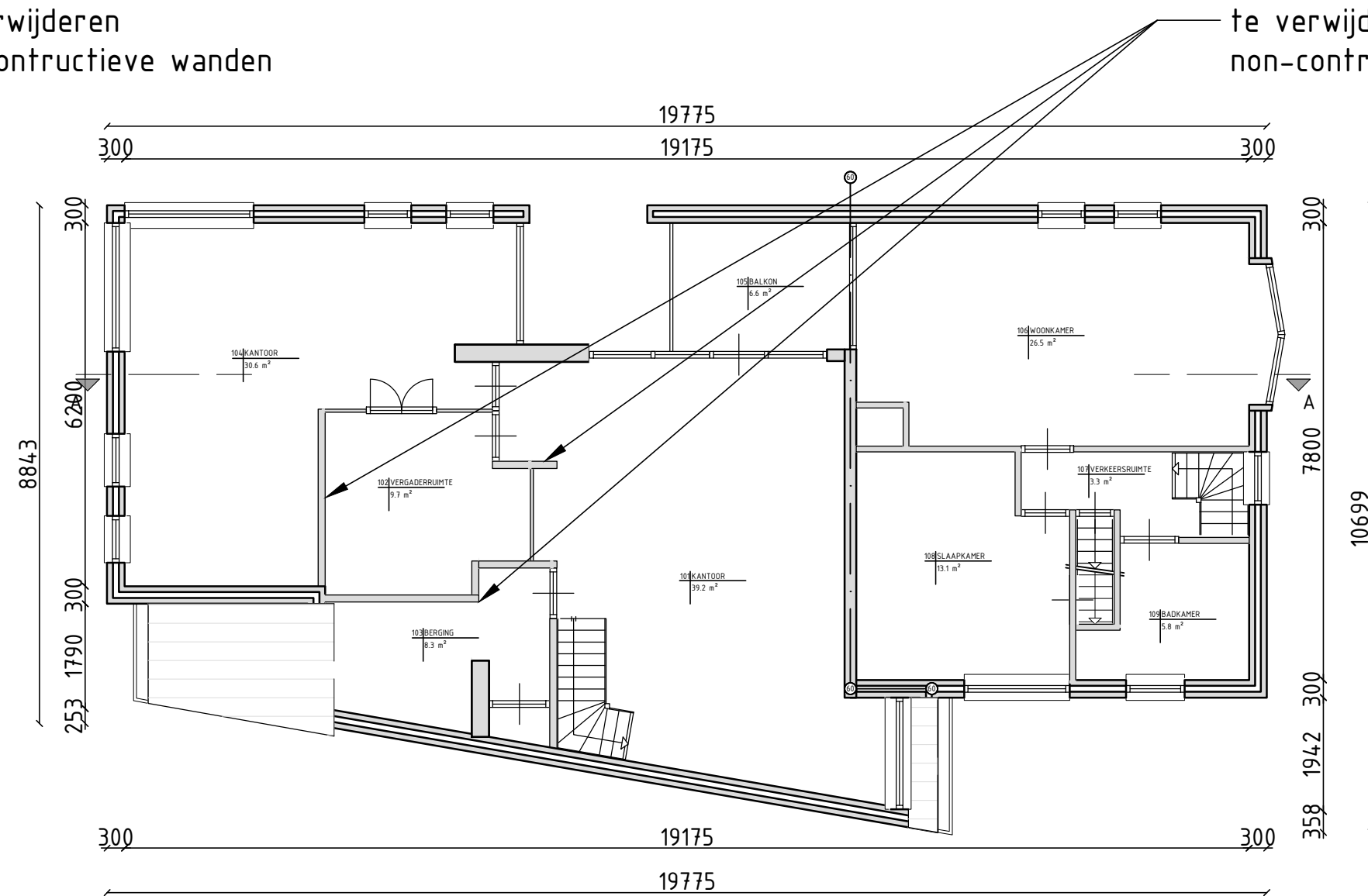

VERDIEPING 1

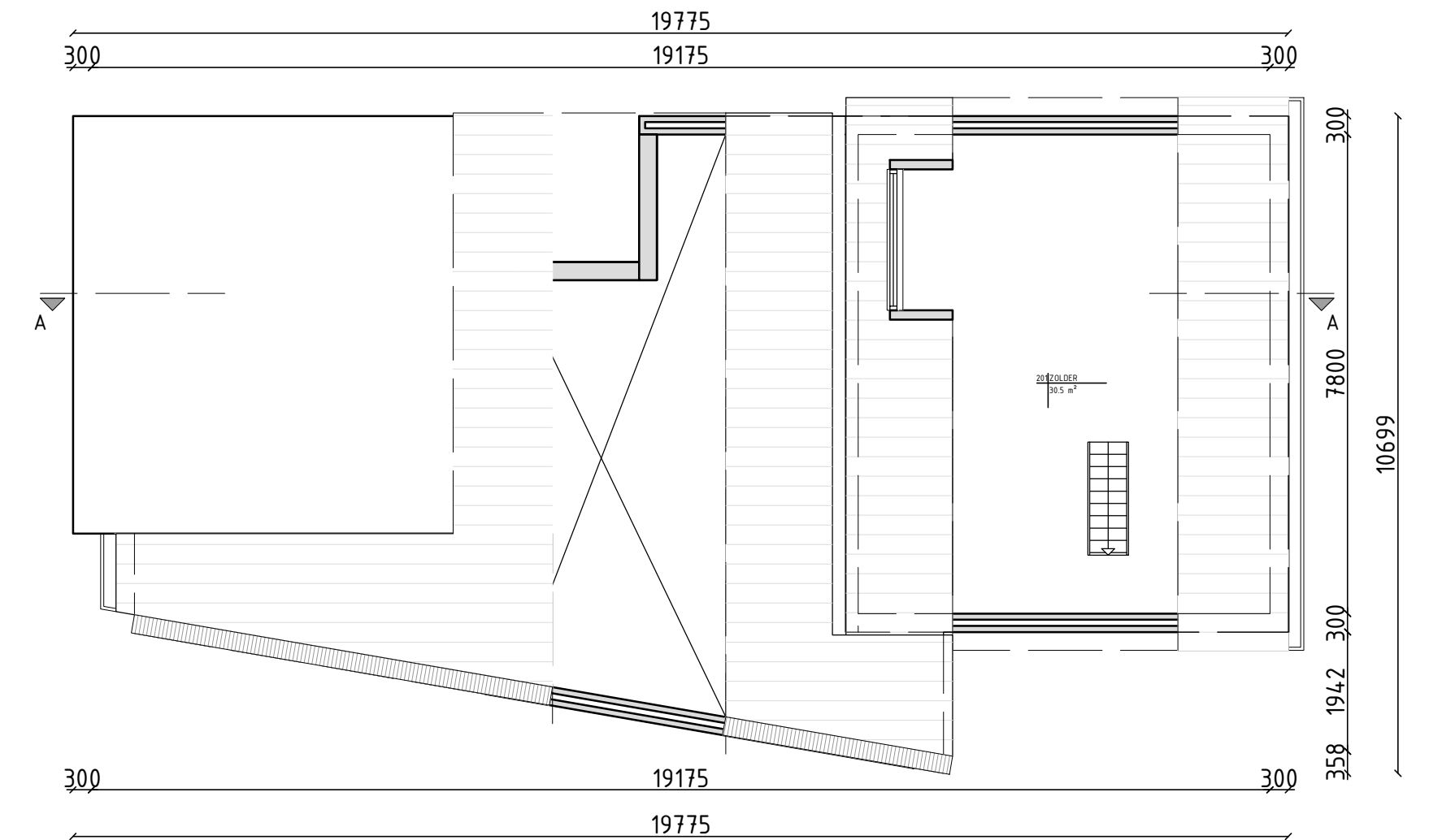

KAPVERDIEPING

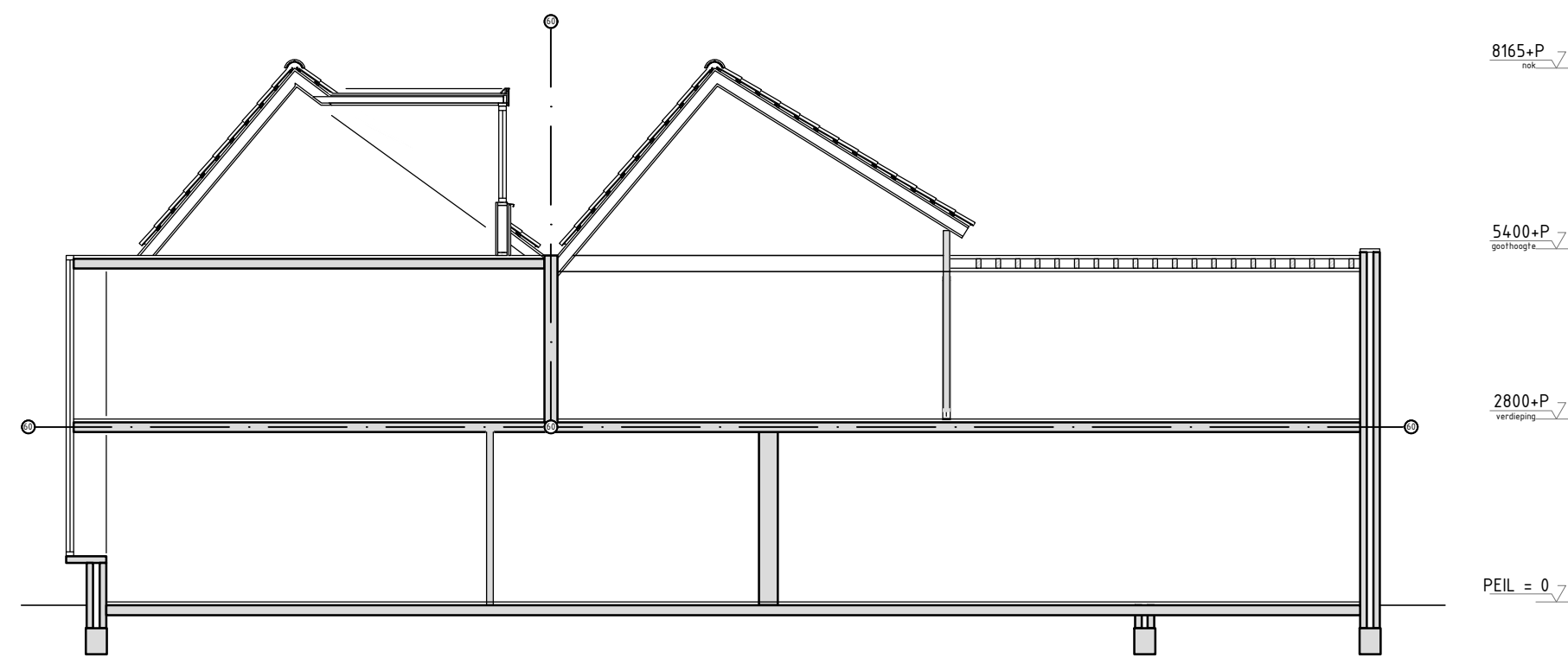

DOORSNEDE AA

Behoort bij besluit W2021/033
van het college van Kaag en
Braassem d.d. 03-08-2021

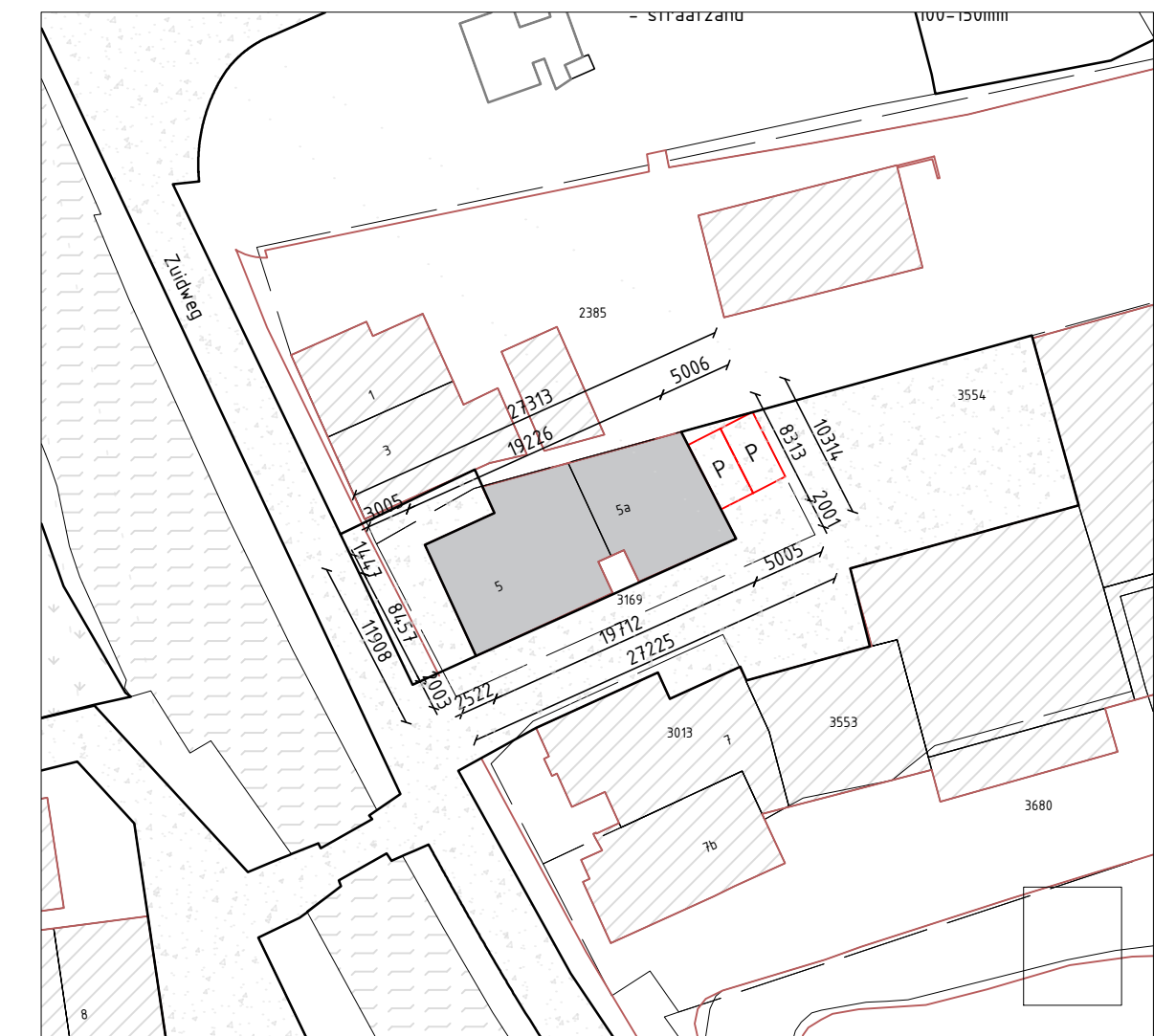

SCHAAL: 1:500

Afmetingen zijn indicatief, maten in het werk te meten en te controleren!

architecture, interior & urban design

OASA
architects
sustainableaesthetics

OASA Architecten
Plantsoenweg 117 Leiden
2321KA Leiden
Telefoon: 071-5730549
Mobiel: 0628848147
E-mail: info@oasaarchitecten.nl
www.oasaarchitecten.nl

Project:
Zuidweg 5, Rijpwetering

Opdrachtgever:

Onderwerp:

BESTAANDE SITUATIE

projectnr: OASA 18.043.000
tekeningnr: BT.01.01
datum: 15-12-2020

schaal: 1:100
getekend: EKU
formaat: A2

BT.01.01

wijz.01: wijz.02: wijz.03:
wijz.04: wijz.05: wijz.06: