

TT-BB-TO-00_TOKO TJITJAK

TECHNISCH ONTWERP

Aanvullingen op plattegrond begane grond d.d. 28.05.2021

| nummer | omschrijving | schaal | uitgifte | revisie | revisiedatum |
|--------|--------------|--------|----------|---------|--------------|
|--------|--------------|--------|----------|---------|--------------|

L(-) OVERZICHTSTEKENINGEN

| | | | | | |
|--------|-------------------|------|------------|--|--|
| L20.00 | BEGANE GROND | 1:50 | 28-05-2021 | | |
| L20.01 | EERSTE VERDIEPING | 1:50 | 22-03-2021 | | |
| L20.02 | TWEEDE VERDIEPING | 1:50 | 22-03-2021 | | |
| L21.00 | VOORZIJDE | 1:50 | 22-03-2021 | | |
| L21.01 | ACHTERZIJDE | 1:50 | 22-03-2021 | | |
| L21.02 | KOPGEVELS | 1:50 | 22-03-2021 | | |
| L23.00 | HOOFDDOORSNEDE | 1:50 | 22-03-2021 | | |
| L23.01 | DWARSDOORSNEDE | 1:50 | 22-03-2021 | | |
| L45.00 | PLAFOND BG | 1:50 | 22-03-2021 | | |
| L45.01 | PLAFOND ZOLDER | 1:50 | 22-03-2021 | | |

C(-) KOZIJNSTATEN

| | | | | | |
|--------|-----------------------|------|------------|--|--|
| C31.00 | KOZIJNSTAAT EXTERIEUR | 1:50 | 22-03-2021 | | |
|--------|-----------------------|------|------------|--|--|

A(-) DETAILS NIEUW

| | | | | | |
|------|--------------------------------|------|------------|--|--|
| A.11 | DETAIL VASTE DEUR - NIEUW | 1:10 | 15-01-2021 | | |
| A.12 | DETAIL KAPVOET - NIEUW | 1:10 | 15-01-2021 | | |
| A.13 | DETAIL NOK - NIEUW | 1:10 | 15-01-2021 | | |
| A.14 | DETAIL NOK - NIEUW | 1:10 | 15-01-2021 | | |
| A.15 | DETAILS KOZIJNEN (MERKTYPE 02) | 1:10 | 15-01-2021 | | |

A(-) DETAILS BESTAAND

| | | | | | |
|------|------------------------------|------|------------|--|--|
| A.01 | DETAIL VASTE DEUR - BESTAAND | 1:10 | 22-03-2021 | | |
| A.02 | DETAIL KAPVOET - BESTAAND | 1:10 | 22-03-2021 | | |
| A.03 | DETAIL NOK - BESTAAND | 1:10 | 22-03-2021 | | |
| A.04 | DETAIL KOPGEVEL - BESTAAND | 1:10 | 22-03-2021 | | |

TEKENINGENLIJST

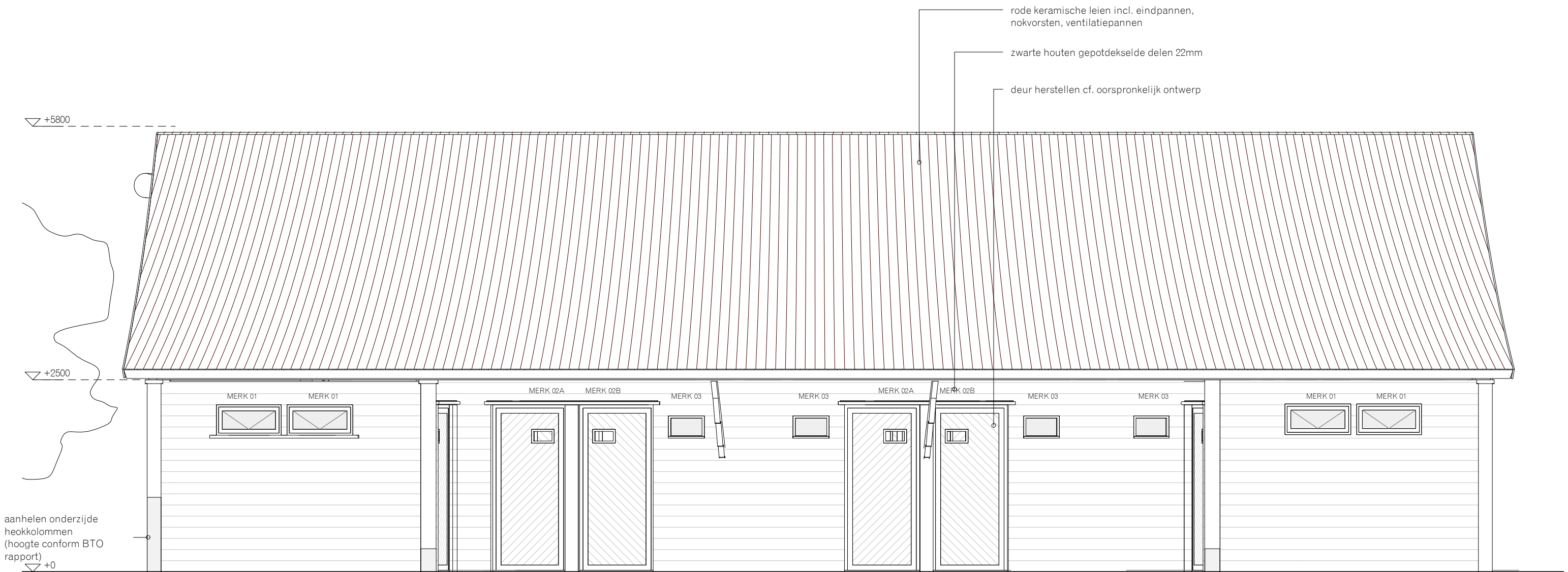

VOORZIJD

MATEN IN HET WERK TE CONTROLEREN EN NA TE METEN DOOR DE AANNEMER

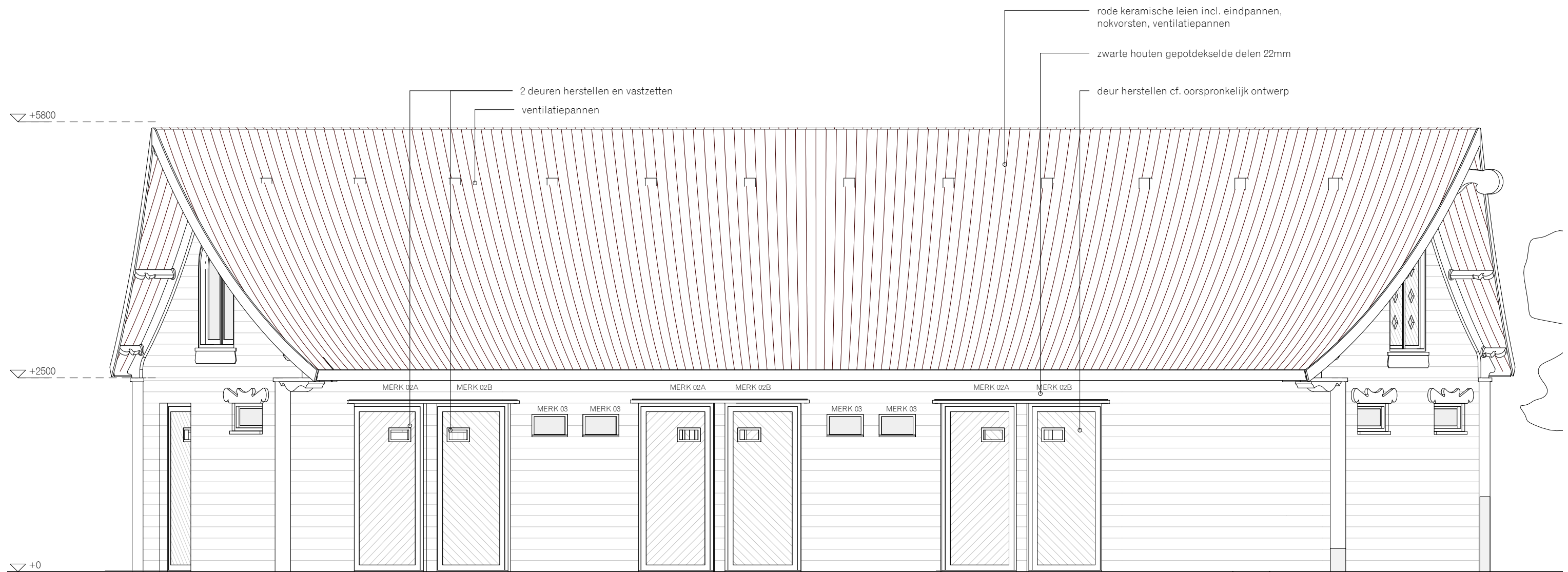

ACHTERZIJDE

MATEN IN HET WERK TE CONTROLEREN EN NA TE METEN DOOR DE AANNEMER

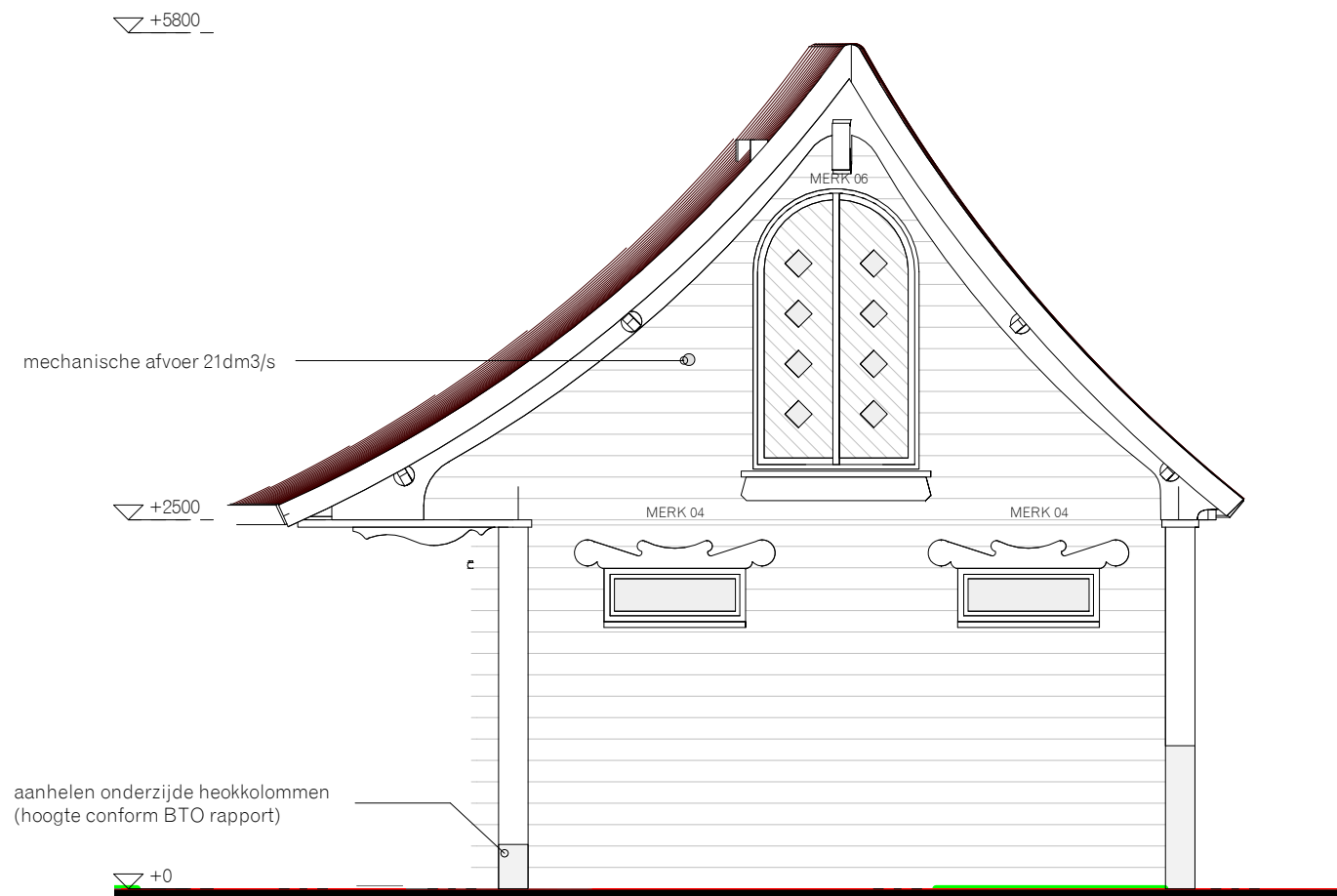

KOPGEVEL LINKS

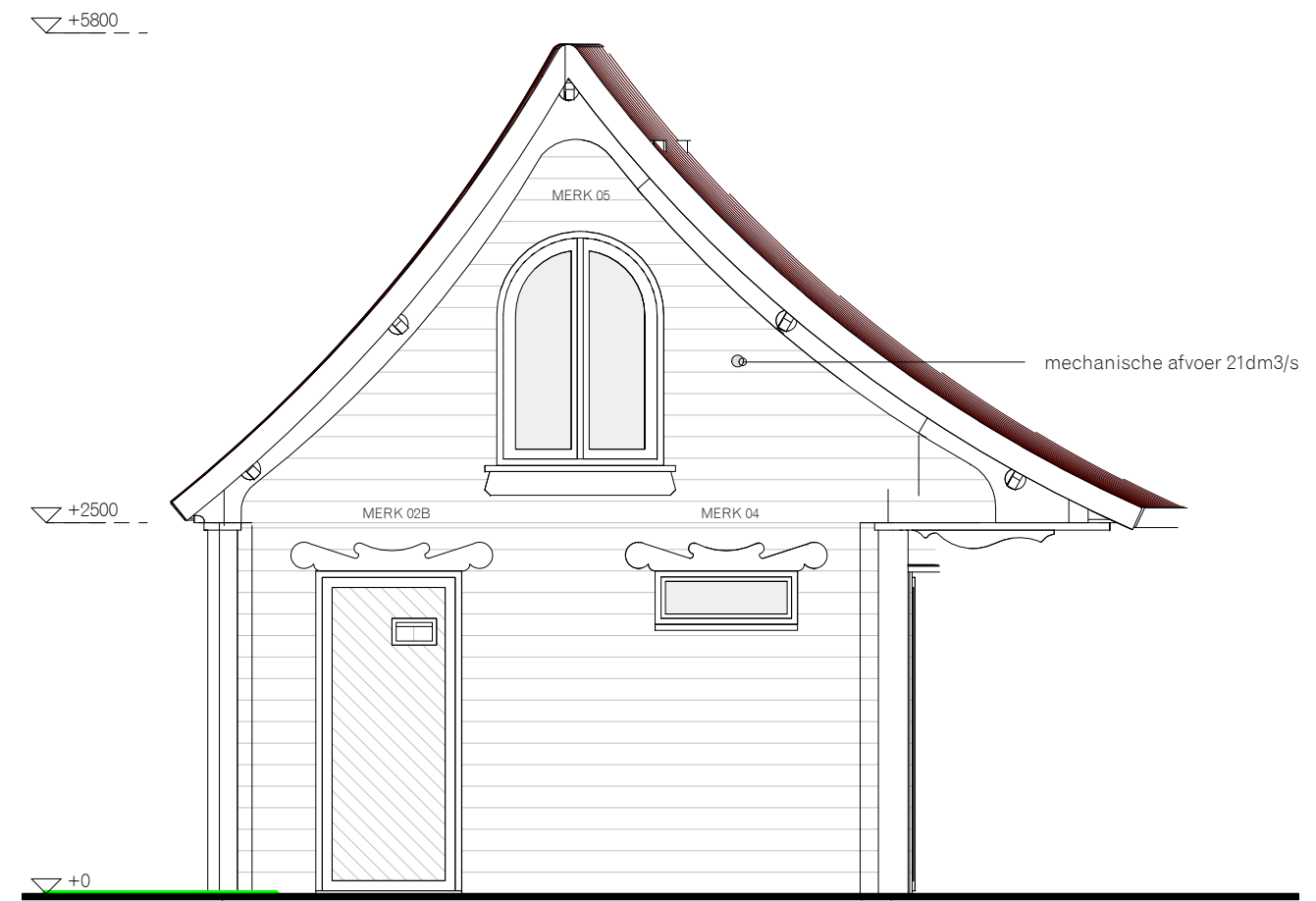

KOPGEVEL RECHTS

KOPGEVELS

MATEN IN HET WERK TE CONTROLEREN EN NA TE METEN DOOR DE AANNEMER

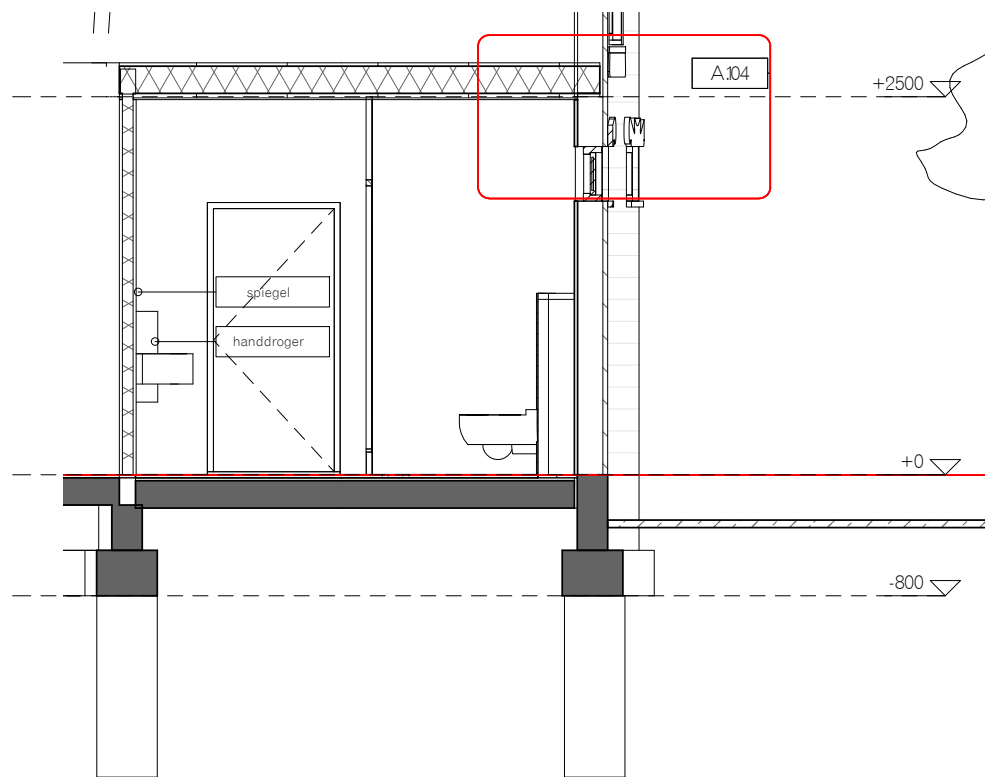

L23.02

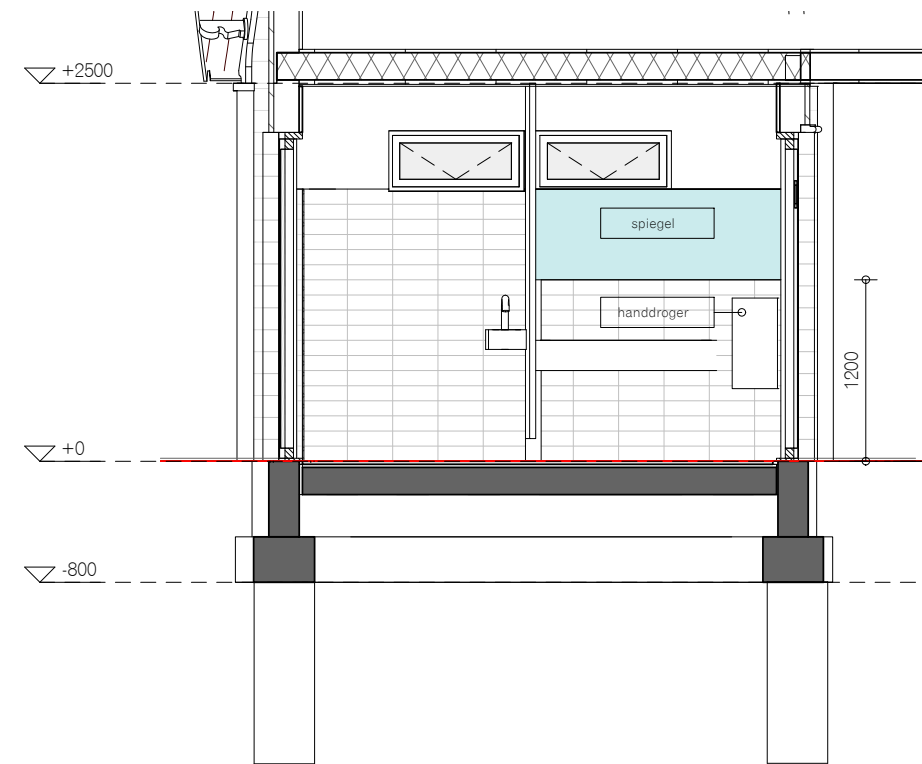

L23.03

HOOFDDOORSNEDE

MATEN IN HET WERK TE CONTROLEREN EN NA TE METEN DOOR DE AANNEMER

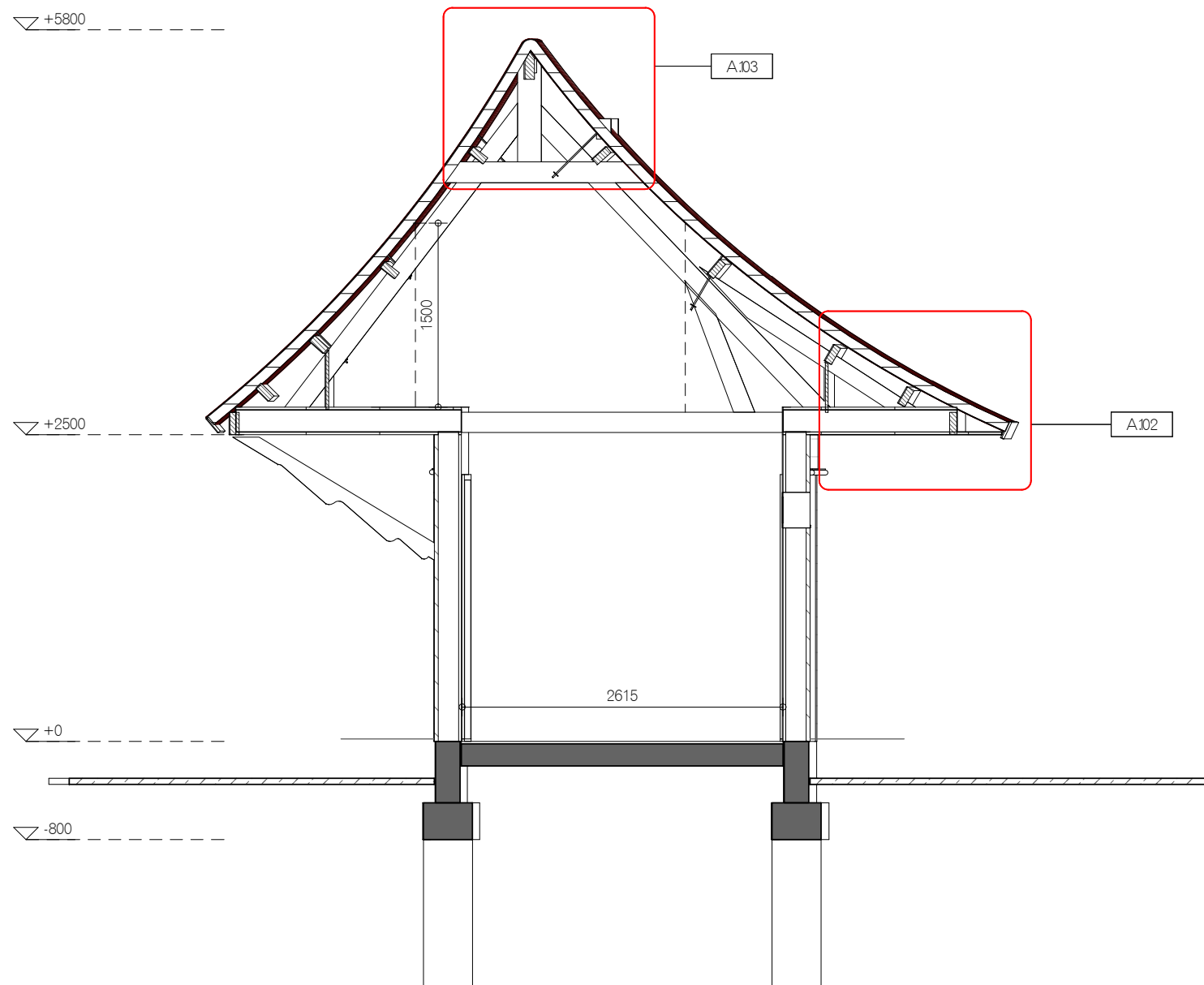

L23.01

DWARSDOORSNEDE

MATEN IN HET WERK TE CONTROLEREN EN NA TE METEN DOOR DE AANNEMER

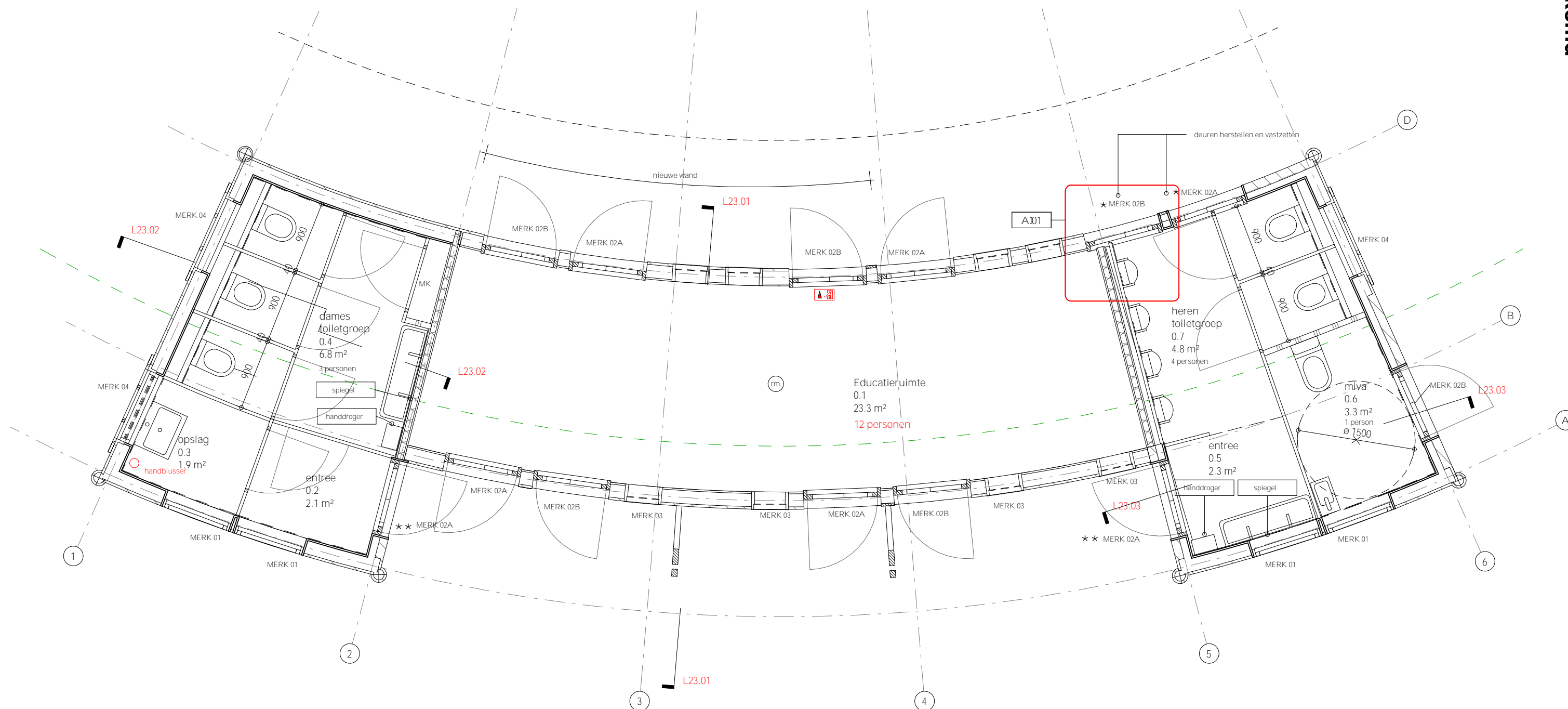

BEGANE GROND

MATEN IN HET WERK TE CONTROLEREN EN NA TE METEN DOOR DE AANNEMER

rm = rookmelder conform NEN2555

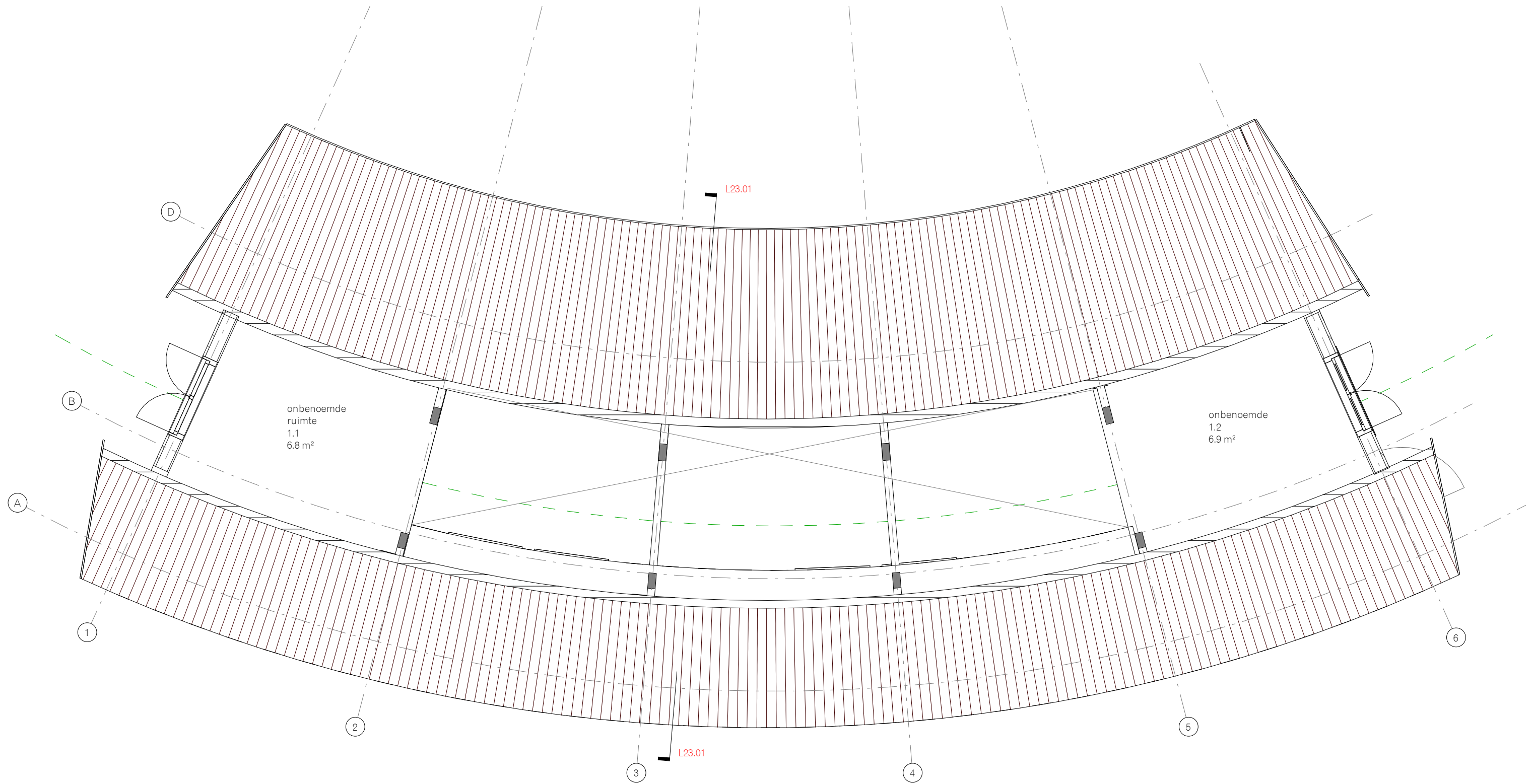

EERSTE VERDIEPING

MATEN IN HET WERK TE CONTROLEREN EN NA TE METEN DOOR DE AANNEMER

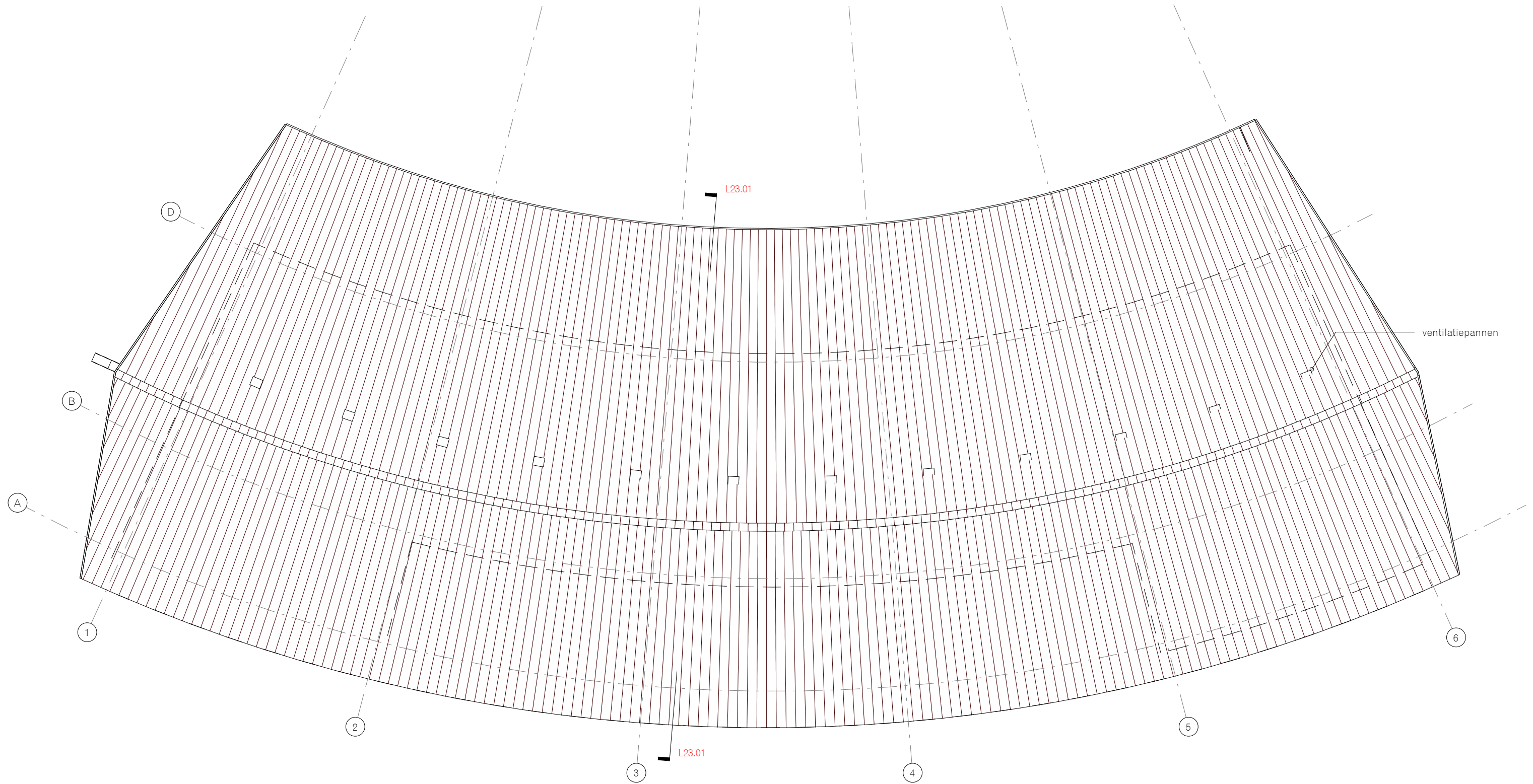

TWEEDE VERDIEPING

MATEN IN HET WERK TE CONTROLEREN EN NA TE METEN DOOR DE AANNEMER

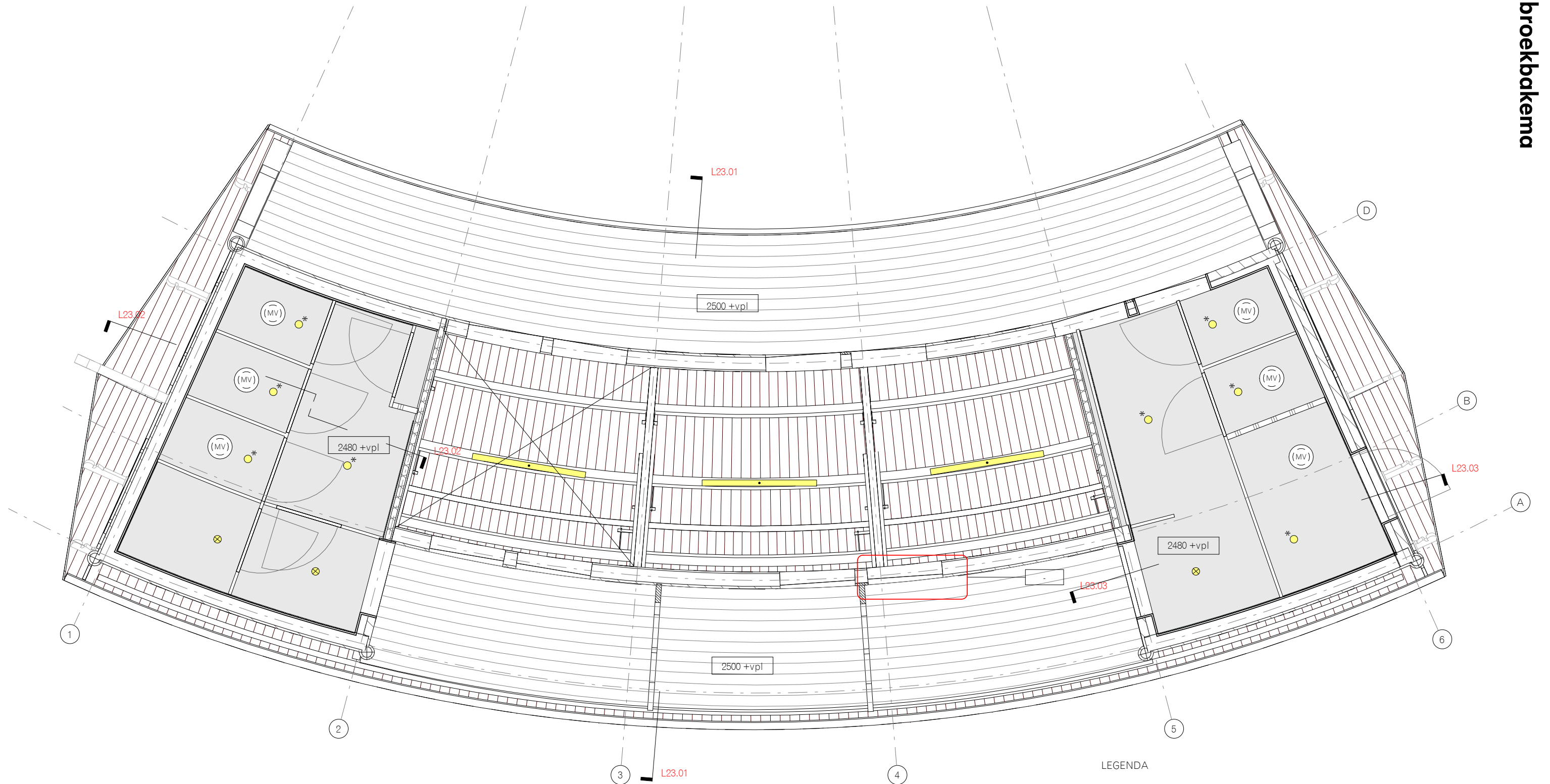

PLAFOND BG





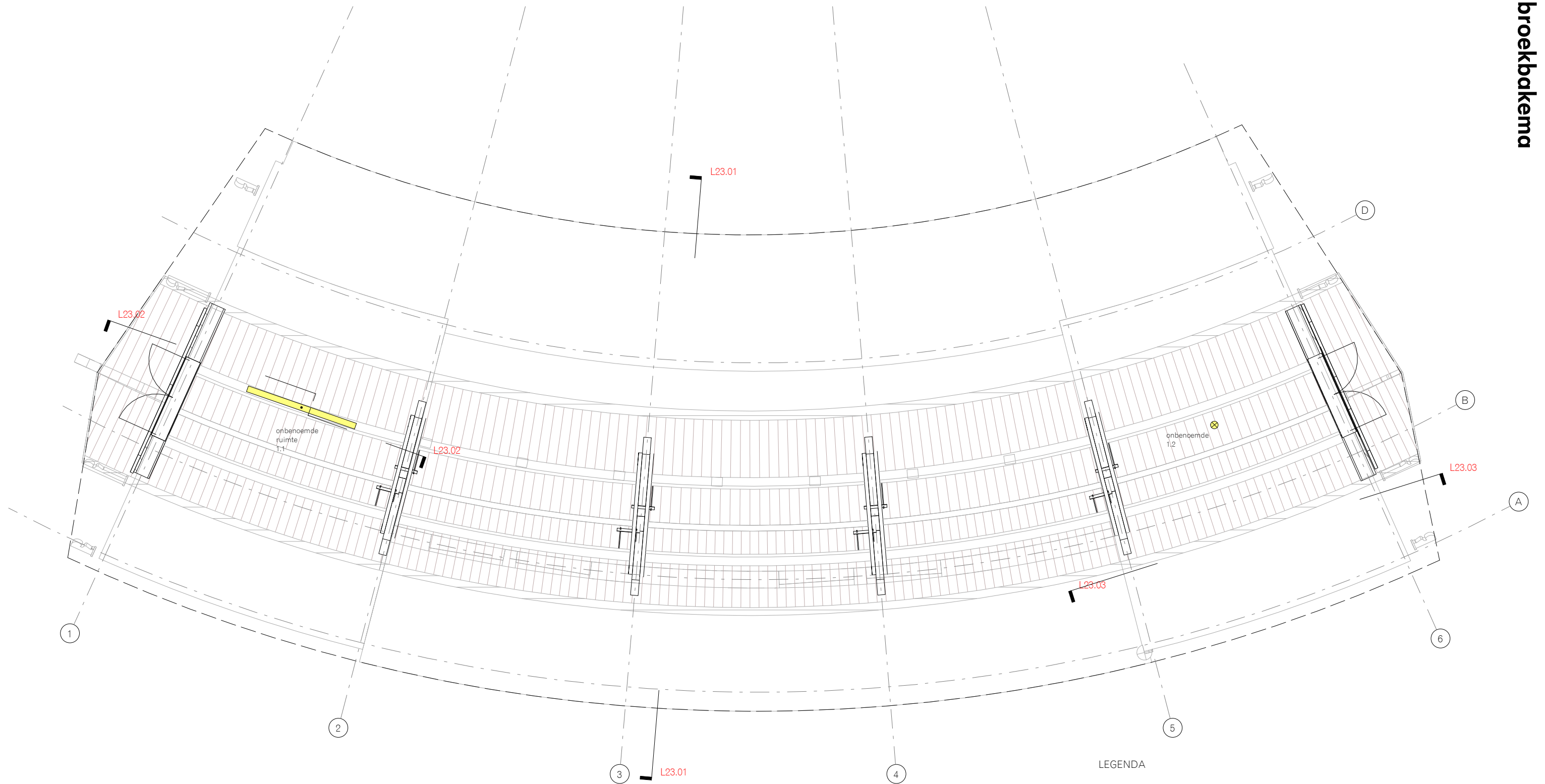

MATEN IN HET WERK TE CONTROLEREN EN NA TE METEN DOOR DE AANNEMER

| LEGENDA | | VERLICHTING (conform <i>Kleur en materiaalstaat</i>) | |
|---|---|---|--|
| PLAFOND | | | |
|  | vaste plafond gipsplaat |  | lichtpunt |
|  | buitenplafond beschieting |  | lichtpunt met bewegingssensor |
| VENTILATIE | | | |
|  | toevoer -onderzijde van de deur |  | up/down hanglamp (Zumtobel Slotlight infinity pendant zwart O.G.) |
| | mechanische ventilatie 7dm ³ /s per toilet (21dm ³ /s per toiletgroep) | | |



PLAFOND ZOLDER

MATEN IN HET WERK TE CONTROLEREN EN NA TE METEN DOOR DE AANNEMER

| LEGENDA | | VERLICHTING (conform <i>Kleur en materiaalstaat</i>) | |
|---|---|---|--|
| PLAFOND | | | |
|  | vaste plafond gipsplaat |  | lichtpunt |
|  | buitenplafond beschieting |  | lichtpunt met bewegingssensor |
| VENTILATIE | | | |
|  | toevoer -onderzijde van de deur |  | up/down hanglamp (Zumtobel Slotlight infinity pendant zwart O.G.) |
| | mechanische ventilatie 7dm ³ /s per toilet (21dm ³ /s per toiletgroep) | | |

ramen

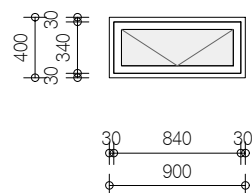

KOZIJNMERK 01

aantal: 4
 -4 bestaand voorgevel
 kozijn: hout -gebroken wit
 vulling: monumentaal getrokken glas

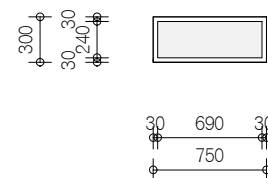

KOZIJNMERK 03

aantal: 8
 -2 bestaand achtergevel
 -4 bestaande kozijnen voorgevel -rooster wordt gesloopt, nieuw glas paneel toegevoegd
 -2 nieuw
 kozijn: hout -gebroken wit
 vulling: monumentaal getrokken glas

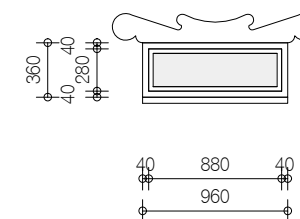

KOZIJNMERK 04

aantal: 3
 -1 bestaand kopgevel rechts
 -2 nieuw onder bestaande decoratie kopgevel links
 kozijn: hout -gebroken wit
 vulling: monumentaal getrokken glas

deuren



KOZIJNMERK 02

aantal: 13 (02A als getekend 7, 02B gespiegeld 6)
 -2 bestaande kozijnen herstellen+nieuwe deuren (zie positie op plattegrond *)
 -2 bestaande deuren herstellen (zie positie op plattegrond **)
 -9 nieuwe deuren, cf. oorspronkelijk ontwerp
 kozijn: amerikaans hout, blank gelakt
 vulling: diagonale grenen delen in een eikenhouten kader (afmetingen en richting conform oorspronkelijke detaillering)*, blank gelakt en monumentaal getrokken glas

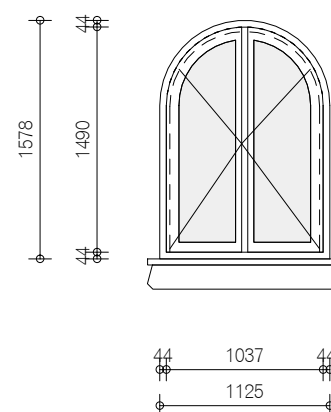

KOZIJNMERK 05

aantal: 1
 -1 bestaand kopgevel links
 kozijn: hout -gebroken wit
 vulling: monumentaal getrokken glas

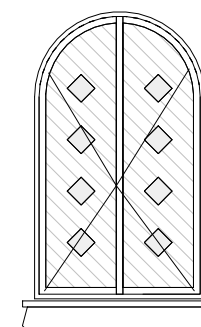

KOZIJNMERK 06

aantal: 1
 -1 bestaand kopgevel rechts
 kozijn: hout -gebroken wit
 vulling: diagonale grenen delen in een eikenhouten kader (afmetingen en richting conform oorspronkelijke detaillering), blank gelakt en monumentaal getrokken glas

KOZIJNSTAAT EXTERIEUR

MATEN IN HET WERK TE CONTROLEREN EN NA TE METEN DOOR DE AANNEMER

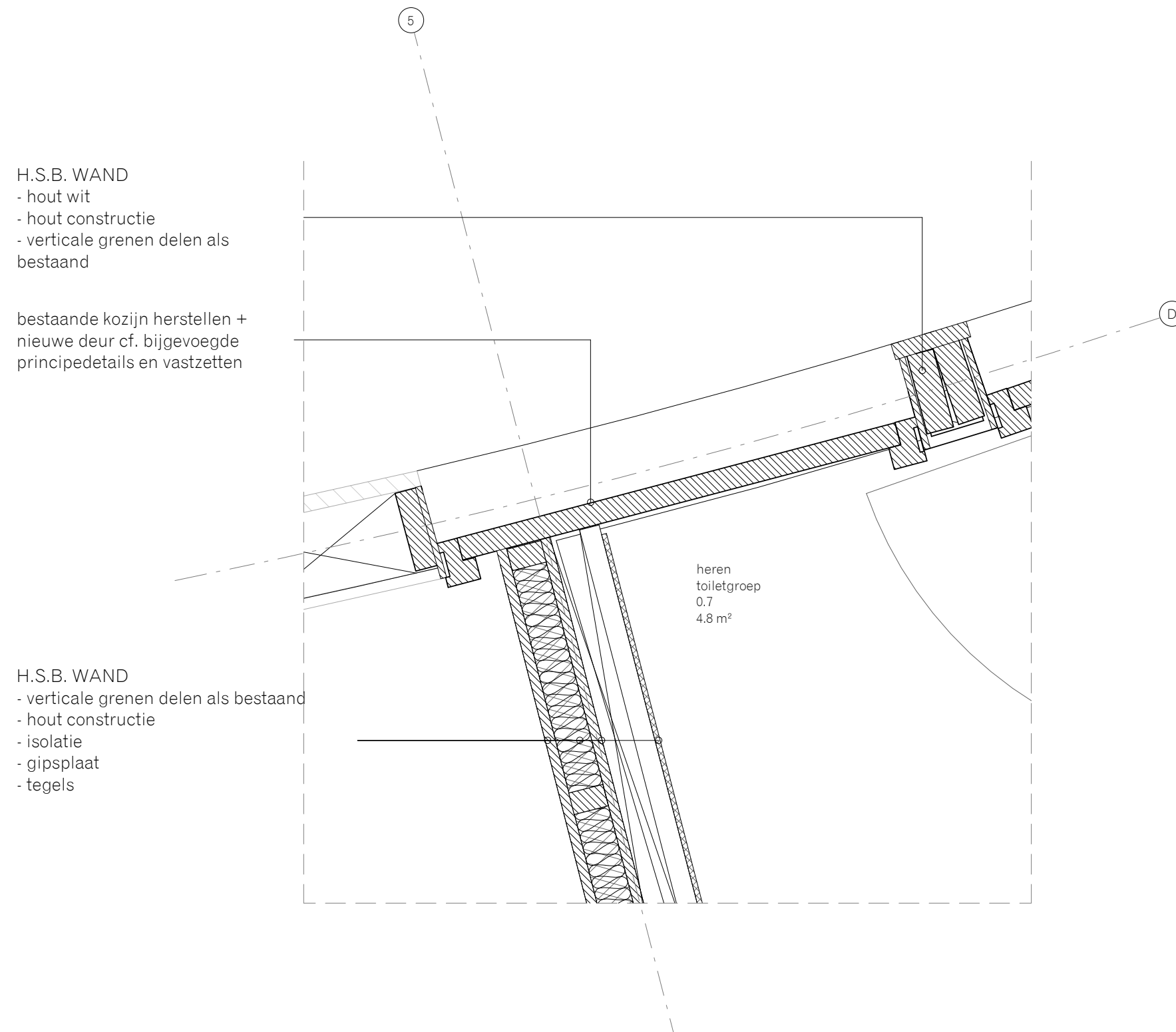

DETAIL VASTE DEUR - NIEUW

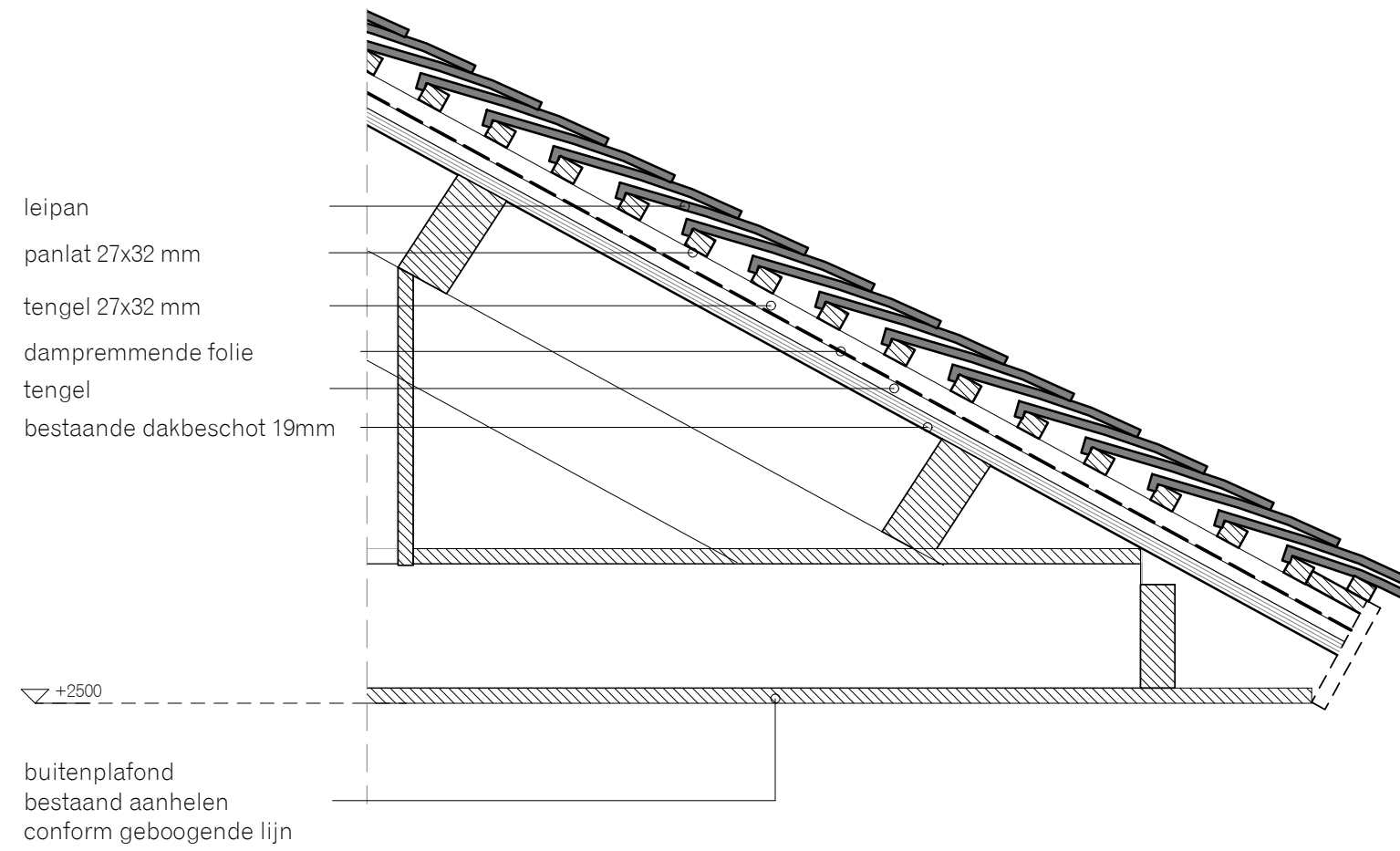

DETAIL KAPVOET - NIEUW

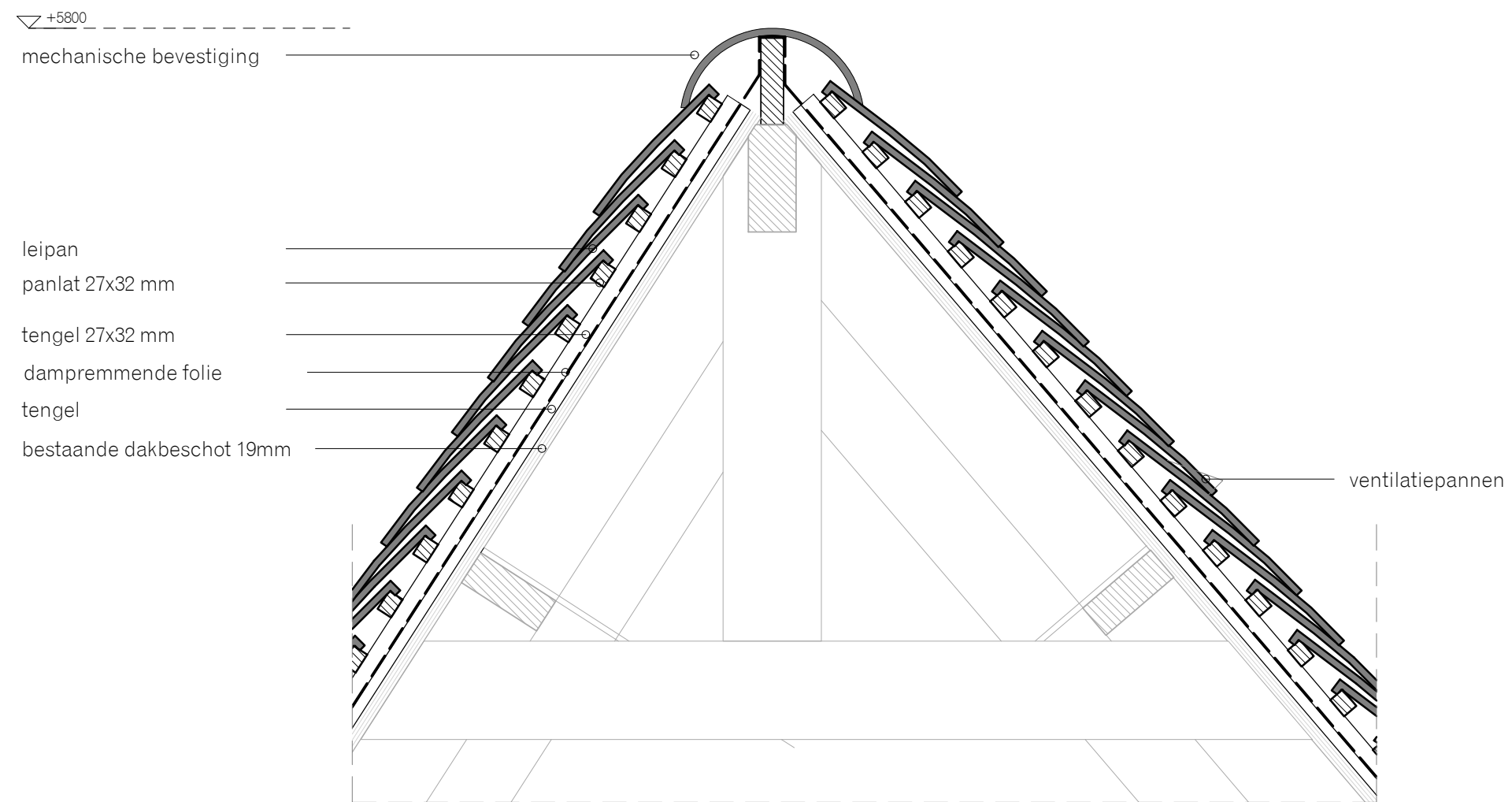

DETAIL NOK - NIEUW

MATEN IN HET WERK TE CONTROLEREN EN NA TE METEN DOOR DE AANNEMER

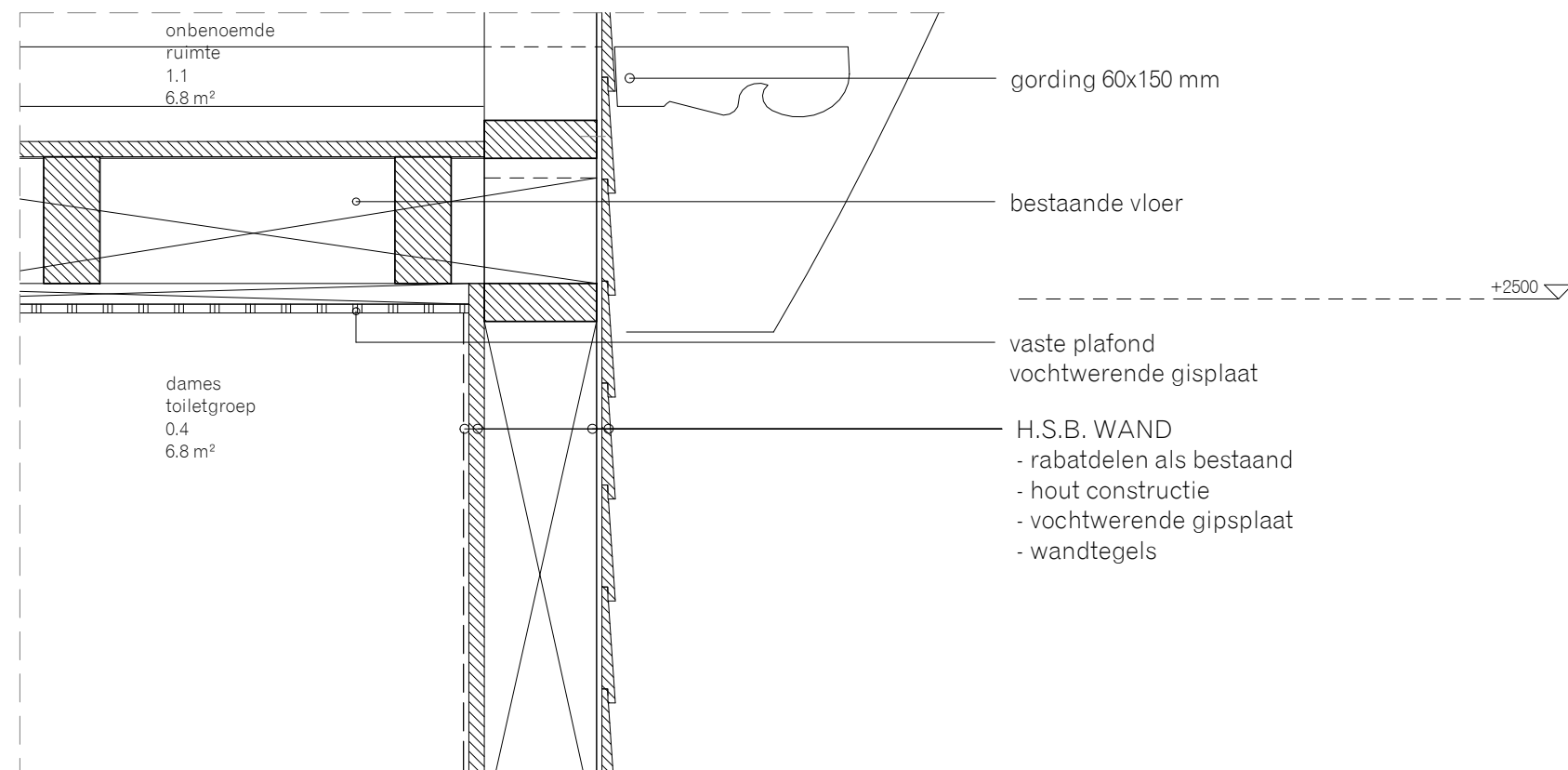

DETAIL NOK - NIEUW

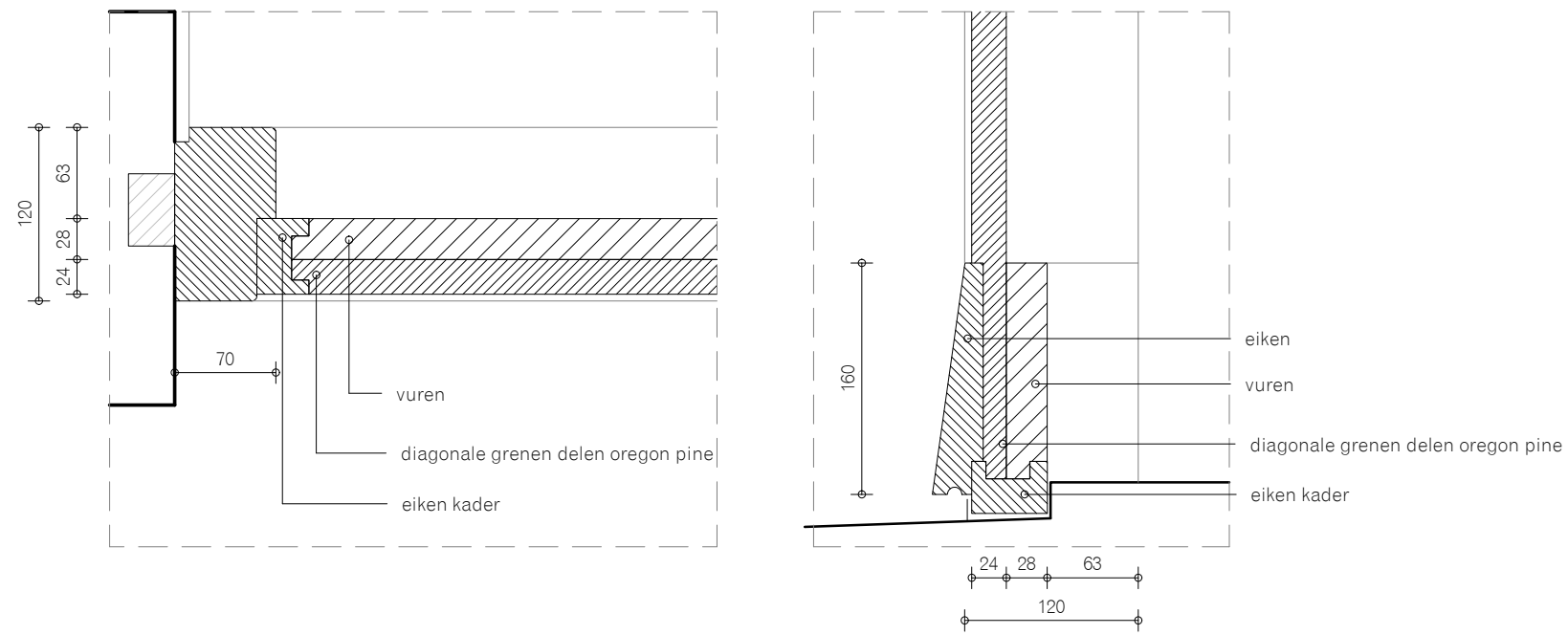

DETAILS KOZIJNEN (MERKTYPE 02)

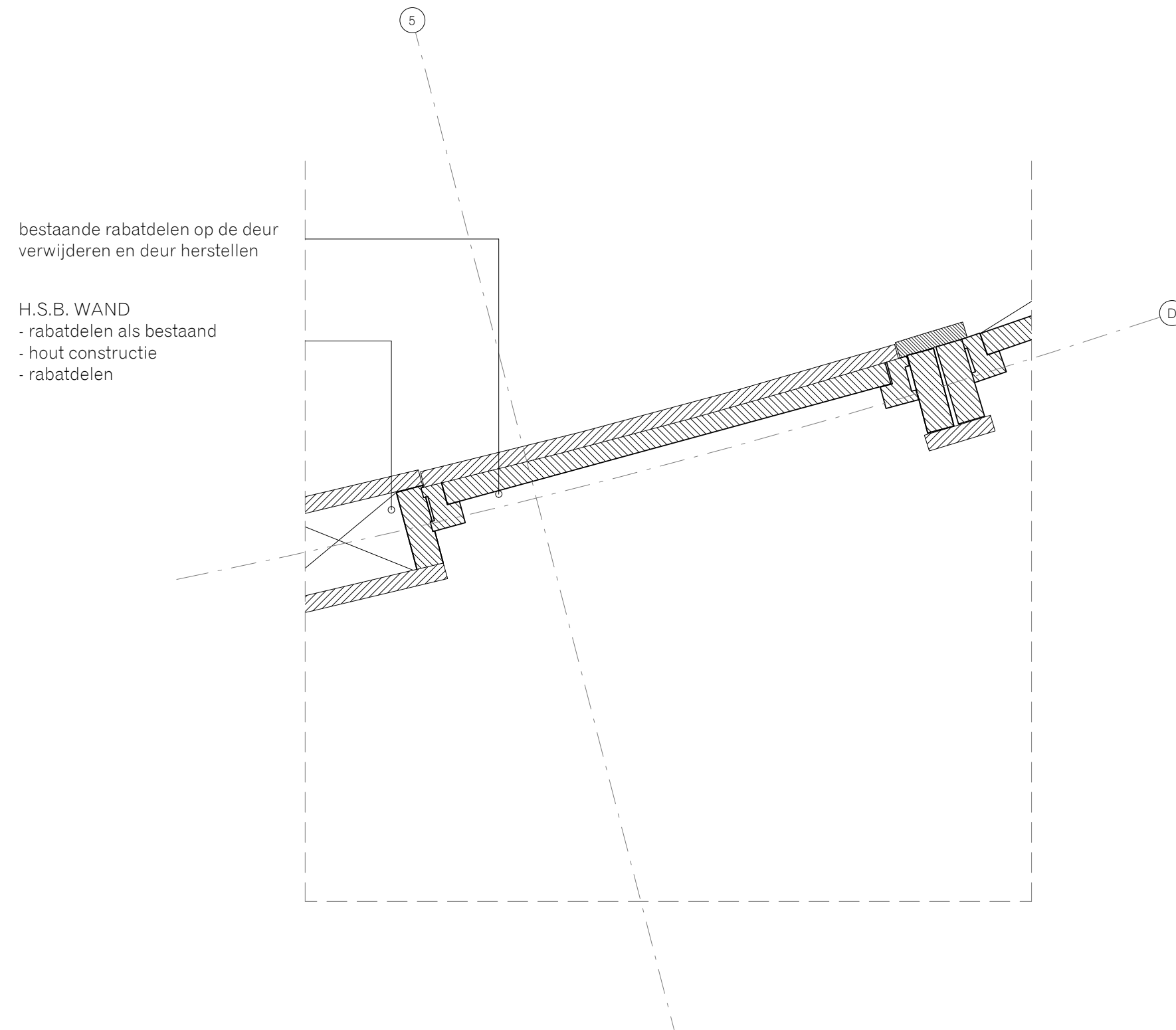

DETAIL VASTE DEUR - BESTAAND

MATEN IN HET WERK TE CONTROLEREN EN NA TE METEN DOOR DE AANNEMER

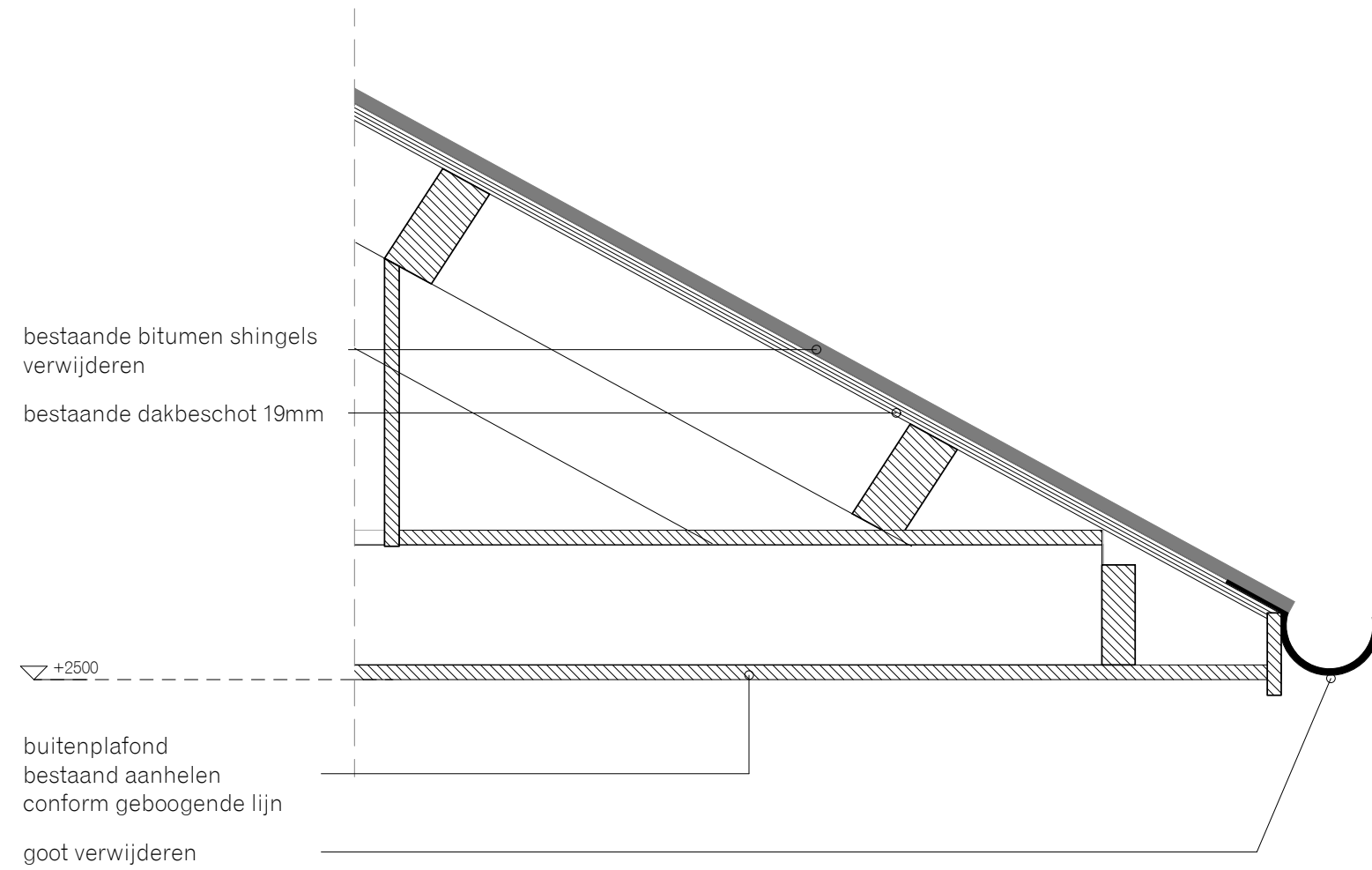

DETAIL KAPVOET - BESTAAND

MATEN IN HET WERK TE CONTROLEREN EN NA TE METEN DOOR DE AANNEMER

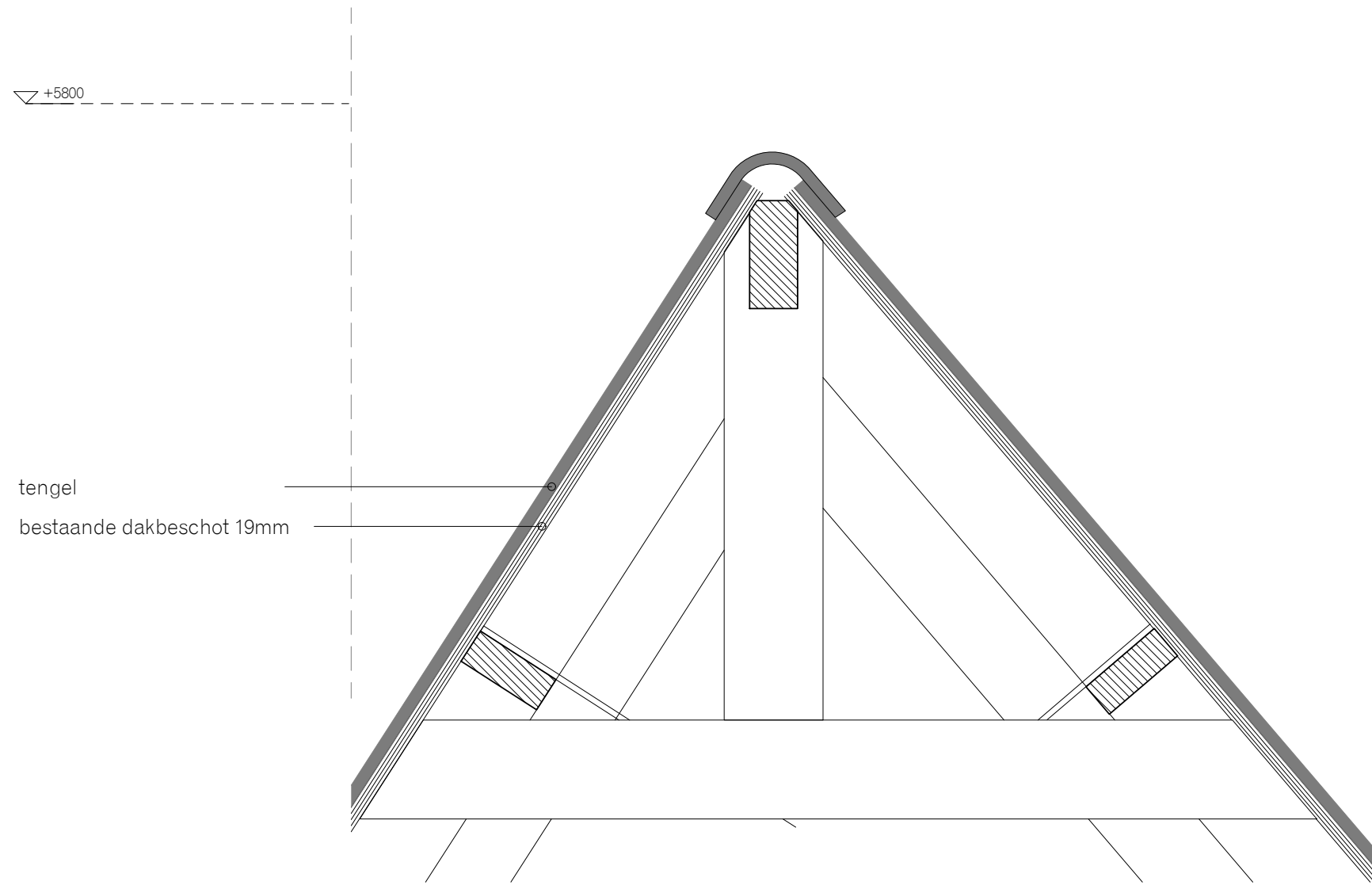

DETAIL NOK - BESTAAND

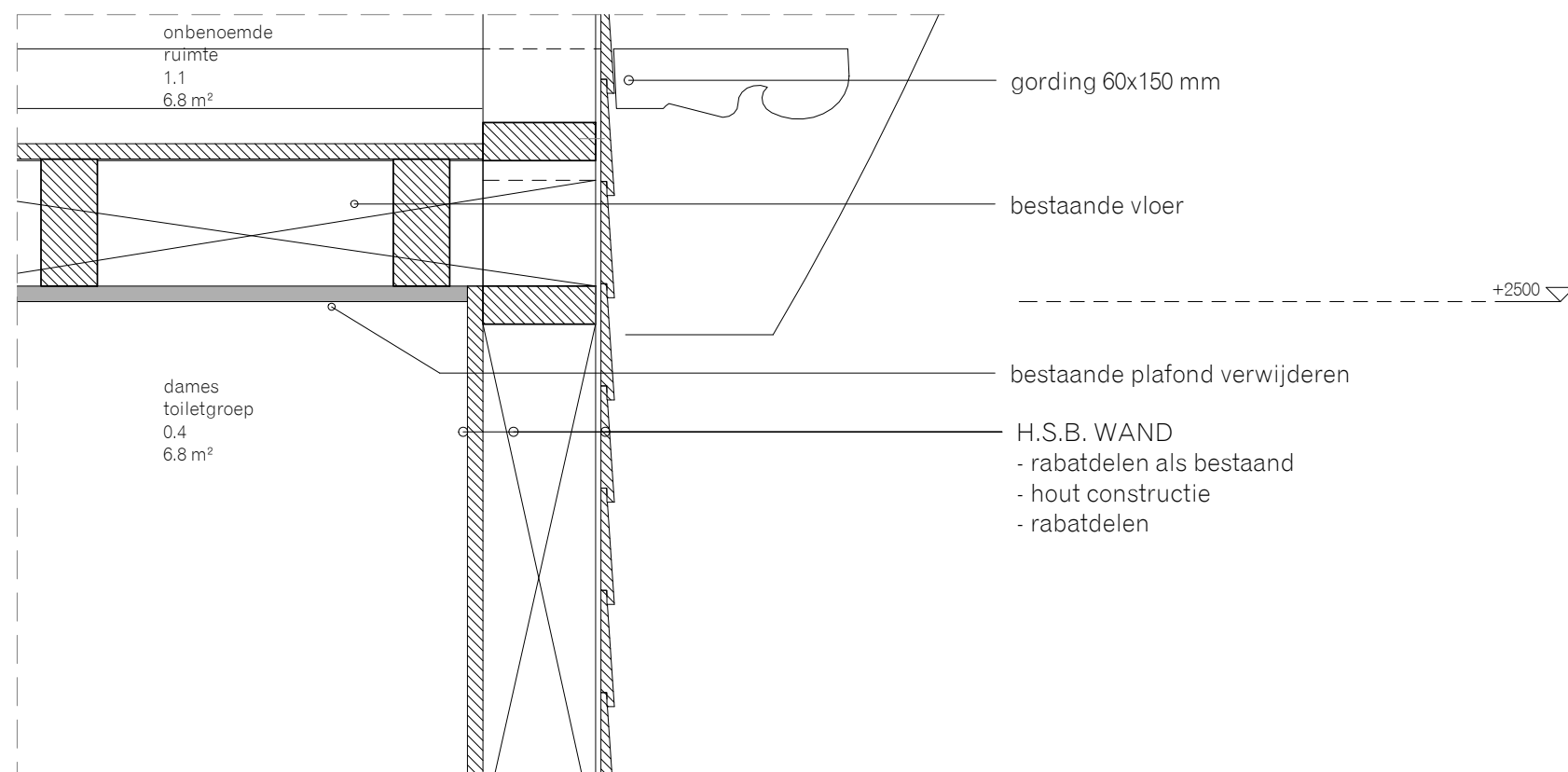

DETAIL KOPGEVEL - BESTAAND

MATEN IN HET WERK TE CONTROLEREN EN NA TE METEN DOOR DE AANNEMER