

Bijlage 3

Brandveiligheid voorzieningen

Een organisatie die is opgenomen in het register van SNF voldoet aan de norm voor huisvesting van arbeidsmigranten. Jaarlijks vindt bij deze organisaties een administratieve inspectie plaats waarin wordt gecontroleerd of alle locaties zijn opgegeven bij SNF en of aan de eisen van goed werkgeverschap en toezicht en beheer wordt voldaan. Gedurende het jaar worden alle locaties waarvoor de organisatie zelf verantwoordelijk is geïnspecteerd of deze voldoen aan alle SNF-normen. De norm kent de onderdelen ruimte en privacy, sanitair, veiligheid en hygiëne, voorzieningen, informatievoorziening, **brandveiligheid**, toezicht en beheer. Ieder onderdeel bestaat uit een aantal specifieke eisen waaraan de huisvesting moet voldoen. Alle locaties die de organisatie betreft bij andere SNF-geregistreerde ondernemingen en die al via die onderneming door SNF-inspecteurs worden gecontroleerd, moeten wel door de onderneming worden gemeld.

In al onze woningen (en dus ook in de Veerstraat 40) zorgen wij dat de brandveiligheid volgens de SNF norm is. Dat is de norm waaraan al onze huizen voldoen. In alle gevallen geldt dat tenminste aan de wettelijke eisen zoals die uit het Bouwbesluit voldaan moet worden. SNF is 'bovenwettelijk', dat betekent dat SNF in sommige gevallen extra eisen stelt boven op de wettelijke eisen.

- Er is een brandblusser van minimaal 2 liter / 2 kilogram binnen 5 meter van iedere plaats waar gekookt wordt en op plaatsen met open vuur (direct onder handbereik, dus niet in een andere eenheid en niet buiten). Er staat een instructie voor gebruik op elke brandblusser.
- Er is een blusdeken bij iedere kookgelegenheid.
- Er zijn werkende rookmelders op voorgeschreven plaats gemonteerd.
 - op elke verdieping tegen het plafond, in de ruimte waar de (slaap)kamers op uit komen (vluchtroute).
 - minimaal 50 cm van een muur of hoek en niet op de tocht of bij mechanische ventilatie in de buurt.
- Er is werkende CO-melder op voorgeschreven plaats gemonteerd, in de ruimtes met mogelijke CO-bron.
- Er is een informatiekaart aanwezig opgehangen op een centrale plaats. De informatiekaart is opgesteld in het Pools (of de landstaal van de bewoners) en deze bevat ten minste telefoonnummers van:
 - beheerder / contactpersoon verhuurder
 - regiopolitie
 - brandweer
 - 112 (in levensbedreigende situaties)
 - verkorte huis- en leefregels in landstaal van de bewoners
 - ontruimingsplan en noodplan

Voor de SNF norm verwijzen wij u graag naar het document: 'Norm voor huisvesting van arbeidsmigranten – per 1 september 2021:

https://www.normeringflexwonen.nl/cms/files/2021-08/1628755957_norm-voor-huisvesting-arbeidsmigranten-per-1-september-2021.pdf

Toelichting, tekeningen en foto's brandveiligheid: Op de Begane grond

In de keuken:

- een branddeken geplaatst naast de kookgelegenheid
- aan het plafond een rookmelder

In de gang:

- aan het plafond een rookmelder
- 2 x een brandblusser geplaatst

In de woonkamer:

- aan het plafond een rookmelder
- een brandblusser geplaatst
- De informatiekaart met o.a. belangrijke telefoonnummers



Op onderstaande tekening staan de locaties aangegeven van de bovenstaande zaken op de beneden verdieping:

Veerstraat 40 RAVEen. 8 pers huis met 229.99 M2 opp.
Beneden verd 1e helft.

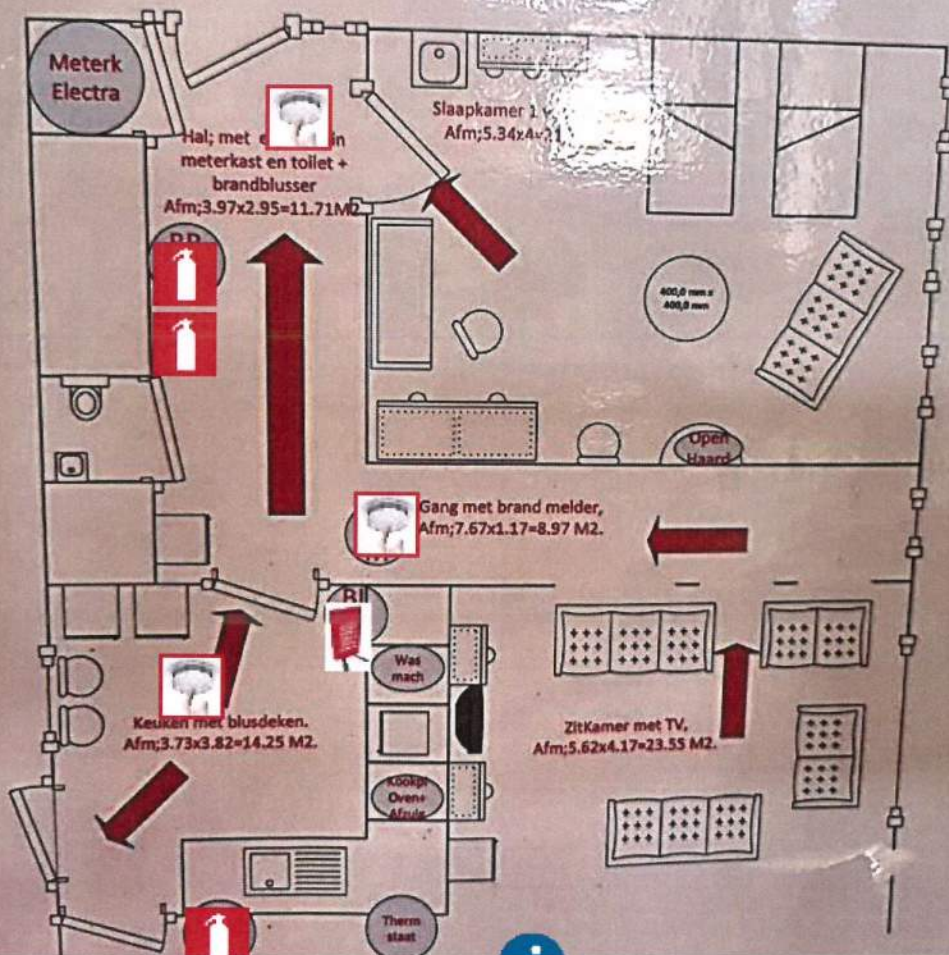

Veerstraat 40 RAVEen: 8
persoons huis met 229.99 M2.
Electra metri in kast in hal en
verwarmings ketel op de
overloop boven.
3 brand blussers en 2
brandmelders.
% slaapkamers 3x 2 persoons en
2x 1 persoons.
Auto's kunnen op eigen terrein
aande achterzijde geparkeerd en
de fietsen in de achtertuin.

Op de 1^e verdieping

In de gang:

- aan het plafond een rookmelder 
- een brandblusser geplaatst 
- Bij de CV op de gang:
- CO-melder/brandmelder geplaatst 

Op onderstaande tekening staan de locaties aangegeven van de bovenstaande zaken op de boven verdieping:

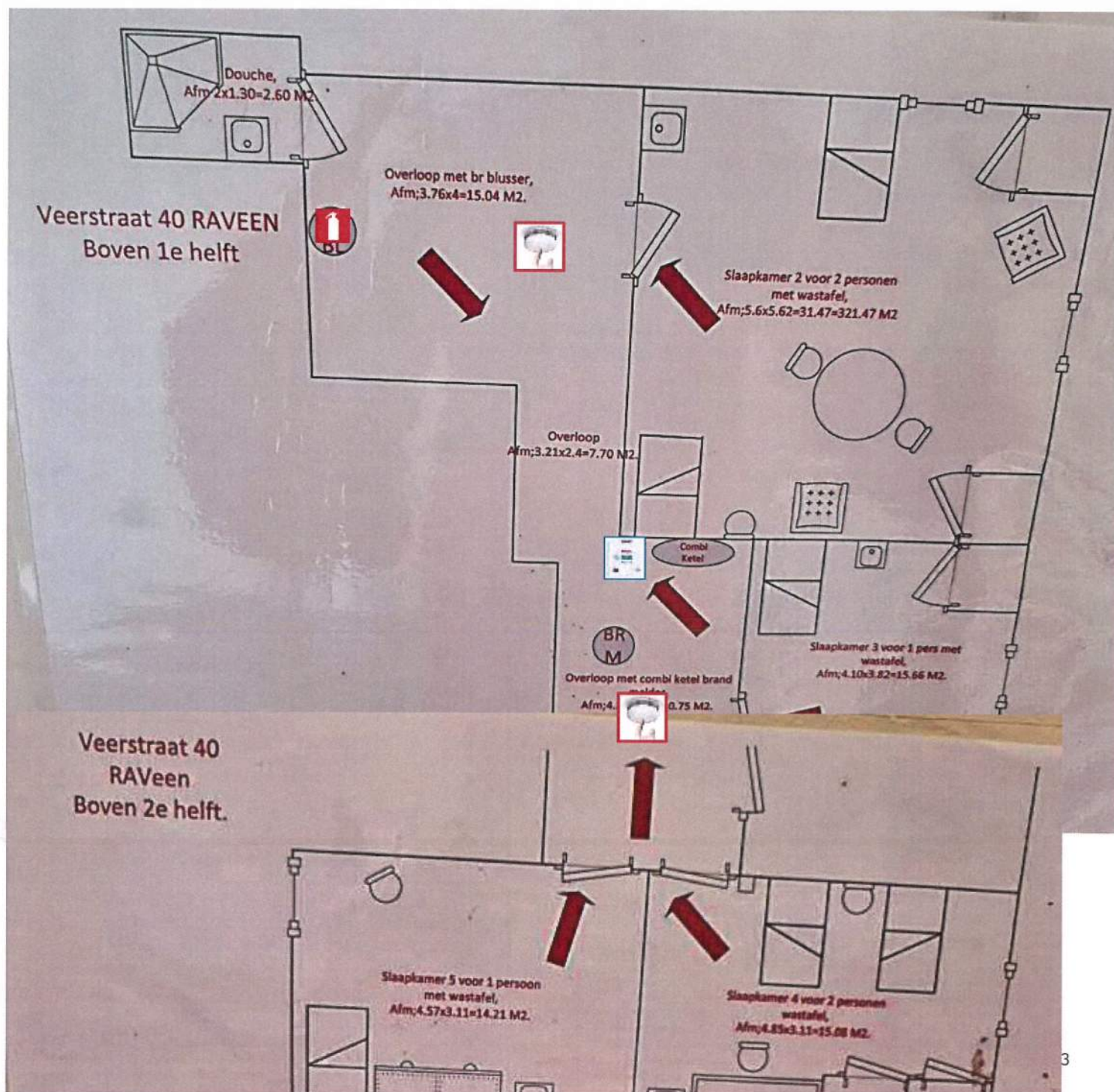

De tekeningen hangen ook in de woning, de vluchtroute is erop aangegeven.
Aantal foto's om impressie te hebben van de voorzieningen t.b.v. brandveiligheid ter plekke:



Foto's van de informatievoorziening op de benedenverdieping:

