

Algemeen

Tekening uitsluitend bedoeld voor de aanvraag van een bouwvergunning.  
Alle maten controleren in het werk!  
Alle beton-, hout- en staalconstructies volgens tekening en berekening constructeur.  
Putten in overeenstemming met de Bouwtechnische Richtlijnen Mestbassins (B.R.M.) en Handleiding Bouwtechnische Richtlijnen Mestbassins (H.B.R.M.).  
Eventuele detaillering aanpassen aan bestaande situatie.  
Riolerings-systeem volgens opgave leverancier.

- vluchtweegaanduiding conform NEN 3011.
- rookdichtheid conform NEN 6066.
- de bijdrage tot de brandvoortplanting van een constructie-onderdeel conform NEN 6065.
- hemelwaterafvoer volgens NEN 3215.
- waterleiding volgens NEN 1006.
- open stootvoegen uitvoeren met 1 stootvoegrooster.
- elektrische installatie volgens NEN 1010 + aanvullingen.
- de stroomvoorziening geschiedt vanuit een meterkast in de bestaande bebouwing.
- de verkeers- en verblijfsruimte zijn voorzien van voldoende noodverlichting volgens Art. 2.59 lid 1 van het bouwbesluit.
- de verlichtingssterkte van de noodverlichting voldoet aan artikel 2.57 lid 1 en 2 van het bouwbesluit.
- de noodverlichting voldoet aan art. 2.47 lid 2 en art. 2.49 lid 2 en 3, art. 2.56 lid 1, art. 2.58 en art. 2.60 van het Bouwbesluit
- al het installatiewerk volgens BRL 6001.
- alle binnendeuren (tussen subbrandcompartimenten) welke zich op een vluchtweg bevinden, dienen niet afsluitbaar uitgevoerd te worden.

Materialenstaat bedrijfsgebouwen:

Onderwerp:	Soort materiaal:	Afmeting:	Kleur:
Deuren	Multiplex (d=40mm)	variabel	Wit
Deurkozijnen	Hardhout	67x114	Wit
Ramen	Kunststof	variabel	Wit
Overheaddeuren	Kunststof	variabel	Wit
Buitenwand	Baksteen metselwerk	----	Rood
	Potdekselwerk	----	Antraciet
	Beton	----	Grijs
Voegwerk	Cement	----	Licht/donker grijs
Dak	Stalen damw. bepl./bitumen	----	Licht grijs/zwart
Windveer	Stalen beplating	----	Wit
Luchtinlaat	Sandwichpanelen	----	Antraciet
Dakgoot/h.w.a.	PVC	Ø110	Grijs

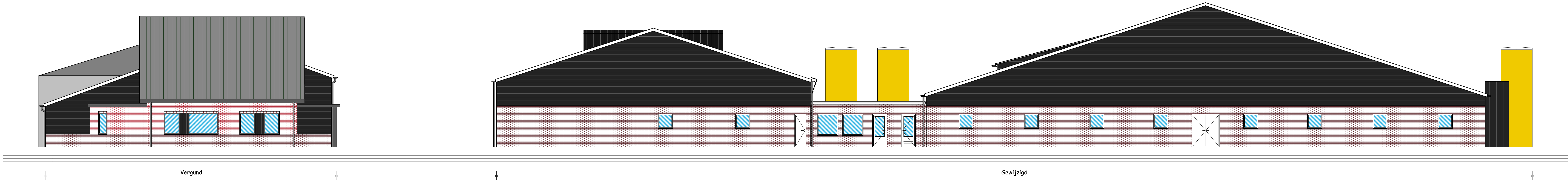

Behoort bij besluit W2021/189 van het college van Kaag en Braassem d.d. 15-12-2021


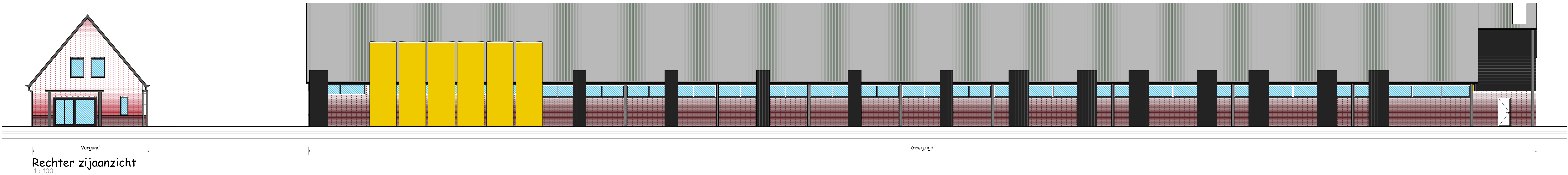
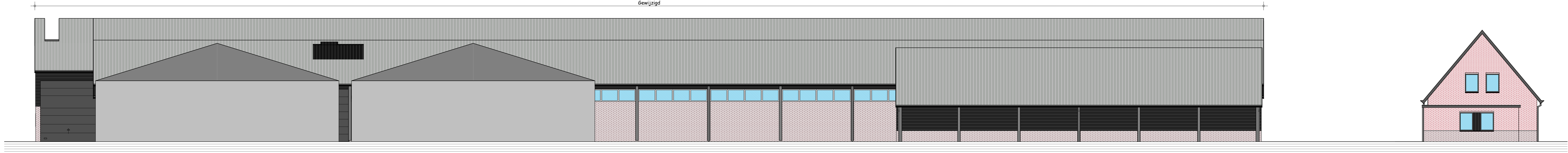

	Onderwerp: Opleveringsvergunning Bouwen (aansluiten)		
	Adres van de aanvraag: Kruisweg 24 te Woubrugge		
	Aan de aanvraag: Verkeersbureau		
	Bijzondere eisen: A.B.		
	Datum: 04-06-2021		