

bouwvlak bp

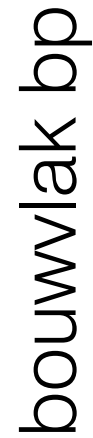

bouwvlak bp

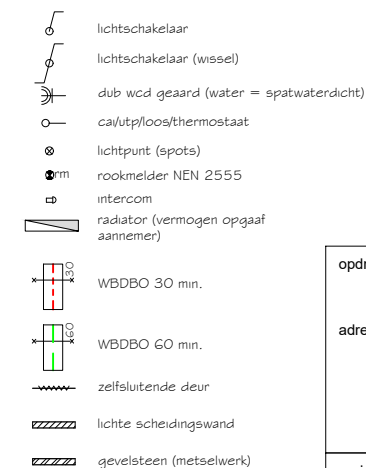
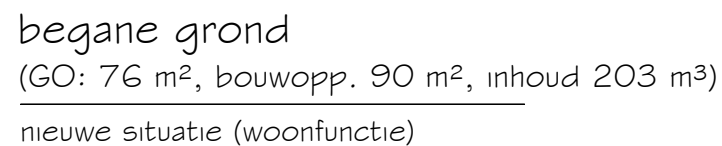

<p>opdrachtgever</p> <p>adres</p>	
<p>projectnummer <b>20210401</b></p> <p>adres <b>Zuideinde 24 (kavel 7) Tulpenpad 7 Roelofarandsveen onderwerp begane grond</b></p>	
<p>Alle rechten voorbehouden. Niets van deze tekening mag worden vervaelvoudigd, opgeslagen in enige vorm of op wijze, hetzij elektronisch, mechanisch, door fotocopiëren, opnamen of enige andere manier, zonder voorafgaande schriftelijke toestemming van de ontwerper.</p> <p>Alle maten onderling en in het werk te controleren.</p>	<p>datum <b>19-07-2021</b></p> <p>revisie <b>C</b></p> <p>tekeningnummer <b>B01</b></p> <p>schaal <b>1:100</b></p>

Postbus 84412  
2508 AK Den Haag  
070-8200553 06-18517330  
[www.haaglandenbouwadvis.nl](http://www.haaglandenbouwadvis.nl)

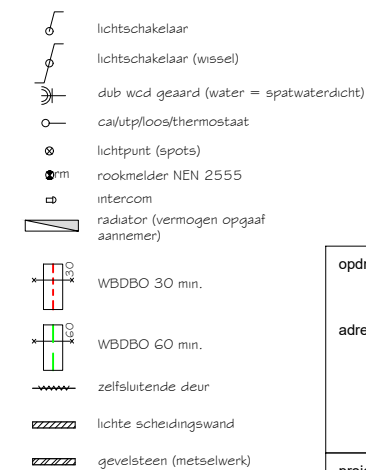
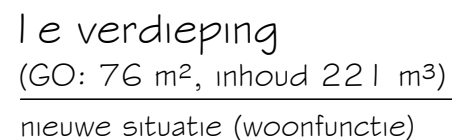





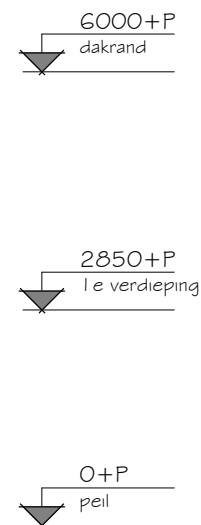



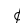

<p>opdrachtgever</p> <p>adres</p>	
<p>projectnummer</p> <p><b>20210401</b></p> <p>adres</p> <p><b>Zuideinde 24 (kavel 7)</b> <b>Tulpenpad 7 Roelofarandsveen</b> onderwerp <b>zolderverdieping</b></p>	<p>datum</p> <p><b>19-07-2021</b></p> <p>revisie</p> <p><b>C</b></p> <p>tekeningnummer</p> <p><b>B02</b></p> <p>schaal</p> <p><b>1:100</b></p>

Postbus 84412  
2508 AK Den Haag  
070-8200553 06-18517330  
[www.haaglandenbouwadvis.nl](http://www.haaglandenbouwadvis.nl)



nieuwe situatie (woonfunctie)

In compartimentscheidingen voorzieningen aan te brengen om de compartimentscheiding te waarborgen (te denken valt aan rode centraaldozen, boven spots Hilti putty pads og, brandmanchetten, brandkleppen etc.)

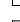
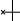
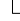
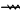
- |   |   |
|---|---|
|  | lichtschakelaar                         |
|  | lichtschakelaar (wissel)                |
|  | dub wcd geaard (water = spatwaterdicht) |
|  | ca/utp/loos/thermostaat                 |
|  | lichtpunt (spots)                       |
|  | rookmelder NEN 2555                     |
|  | intercom                                |
|  | radiator (vermogen opgaaf<br>aanemer)   |
|  |   |
|  | WBDBO 30 min.                           |
|  | WBDBO 60 min.                           |
|  | zelfsluitende deur                      |
|  | lichte scheidingwand                    |
|  | gevelsteen (metselwerk)                 |

opdrachtegever	
projectnummer <b>20210401</b>	
adres <b>Zuideinde 24 (kavel 7) Tulpenpad 2 Roelofarandsveen onderwerp doorsnede AA</b>	
Alle rechten voorbehouden. Niets van deze tekening mag worden veeelvoudigd, opgeslagen in enige vorm of op wijze, hetzij elektronisch, mechanisch, door fotocopieën, opnamen of enige andere manier, zonder voorafgaande schriftelijke toestemming van de ontwerper. Alle maten onderling en in het werk te controleren.	datum <b>30-05-2021</b> revisie <b>A</b> tekeningnummer <b>B03</b> schaal <b>1:100</b>



In compartimentscheidingen voorzieningen aan te brengen om de compartimentscheiding te waarborgen (te denken valt aan rode centraaldozen, boven spots Hilti putty pads og, brandmanchetten, brandkleppen etc.)

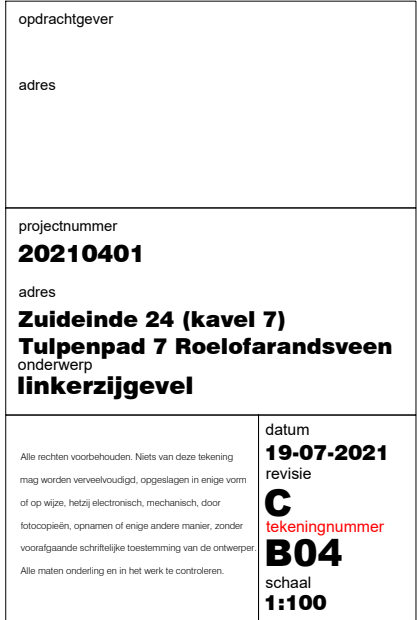

Postbus 84412  
2508 AK Den Haag  
070-8200553 06-18517330  
[www.haaqlandenbouwadvies.nl](http://www.haaqlandenbouwadvies.nl)



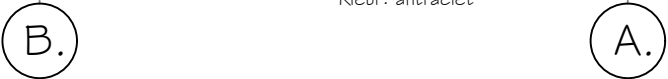

nieuwe situatie (woonfunctie)

Postbus 84412  
2508 AK Den Haag  
070-8200553 06-18517330  
[www.haaglandenbouwadvis.nl](http://www.haaglandenbouwadvis.nl)





nieuwe situatie (woonfunctie)

Dakpannen  
Keramische dakpannen  
Antraciet

Kozijsen  
Kunststof kozijsen met verdiept profiel  
Kleuren  
kozijs: wit  
draaiende delen: grijs

Stucwerk gevel  
Kleuren  
wit/lichtgrijs  
Plint  
Natuursteen  
Kleur: antraciet

Dakpannen  
Keramische dakpannen  
Antraciet

Kozijsen  
Kunststof kozijsen met verdiept profiel  
Kleuren  
kozijs: wit  
draaiende delen: grijs

Stucwerk gevel  
Kleuren  
wit/lichtgrijs  
Plint  
Natuursteen  
Kleur: antraciet

- In compartimentscheidingen voorzieningen aan te brengen om de compartimentscheiding te waarborgen (te denken valt aan rode centraaldozen, boven spots Hilti putty pads og, brandmanchetten, brandkleppen etc.)

- adres

adres

revisie  
**C**  
tekeningnummer  
**B07**  
schaal  
**1:100**

Postbus 84412  
2508 AK Den Haag  
070-8200553 06-18517330  
[www.haaglandenbouwadvis.nl](http://www.haaglandenbouwadvis.nl)



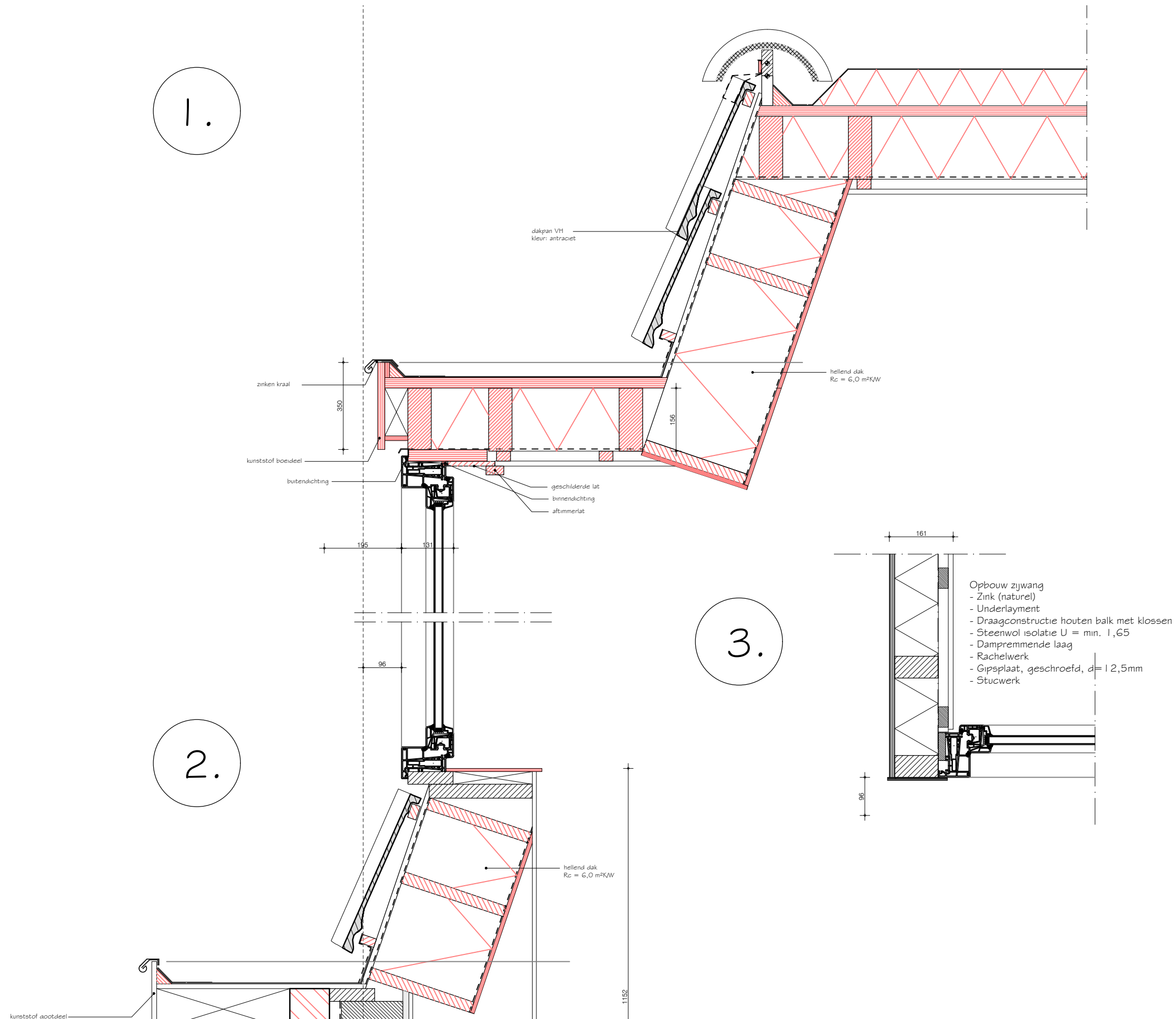

opdrachtgever	
adres	
projectnummer 20210401	
adres Zuideinde 24 (kavel 7) Tulpenpad 7 Roelofarandsveen	
onderwerp details	
Alle rechten voorbehouden. Niets van deze tekening mag worden veeleevoudigd, opgeslagen in enige vorm of op wijze, hetzij elektronisch, mechanisch, door fotocopieën, opnamen of enige andere manier, zonder voorafgaande schriftelijke toestemming van de ontwerper. Alle maten onderling en in het werk te controleren.	datum 01-10-2021
	revisie C
	tekeningnummer B08
	schaal 1:10

Postbus 844 | 2  
2508 AK Den Haag  
070-8200553 06-18517330  
www.haaqlandenbouwadvies.nl

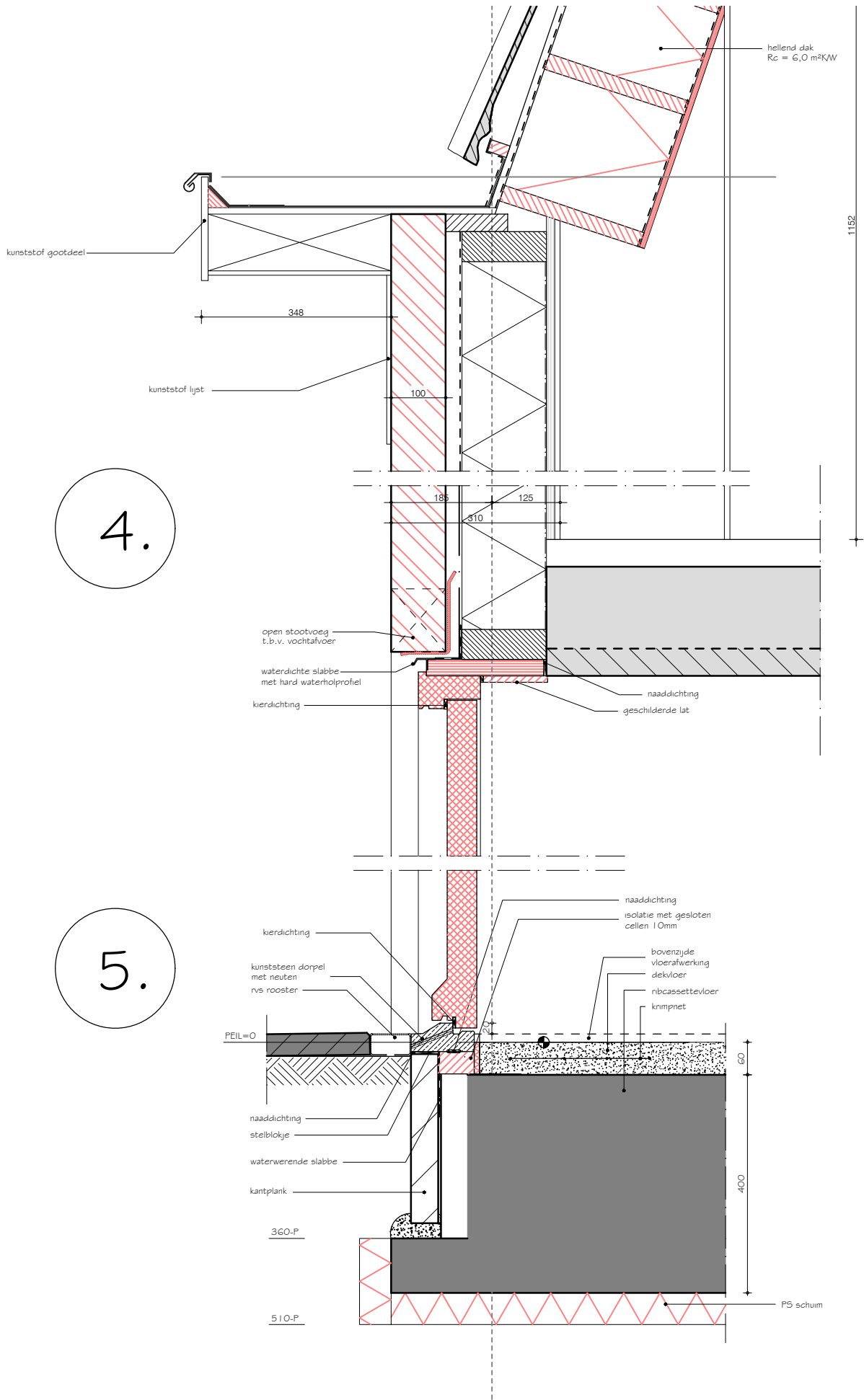

opdrachtgever	
adres	
projectnummer 20210401	
adres Zuideinde 24 (kavel 7) Tulpenpad 7 Roelofarandsveen	
onderwerp details	
Alle rechten voorbehouden. Niets van deze tekening mag worden veeveelvoudigd, opgeslagen in enige vorm of op wijze, hetzij elektronisch, mechanisch, door fotocopieën, opnamen of enige andere manier, zonder voorafgaande schriftelijke toestemming van de ontwerper. Alle maten onderling en in het werk te controleren.	datum 01-10-2021
	revisie 0
	tekeningsnummer B09
	schaal 1:10
© 2021 Haaqlanden Bouwadvies, inget. opg. roelofarandsveen, teel.jpg	

Postbus 844 | 2  
2508 AK Den Haag  
070-8200553 06-18517330  
www.haaqlandenbouwadvies.nl

6.

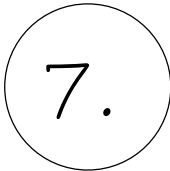

8.

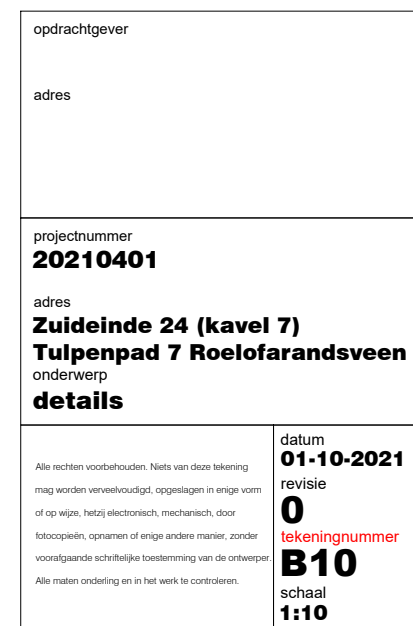

Postbus 84412  
2508 AK Den Haag  
070-8200553 06-18517330  
[www.haaqlandenbouwadvies.nl](http://www.haaqlandenbouwadvies.nl)