

VOORGEVEL

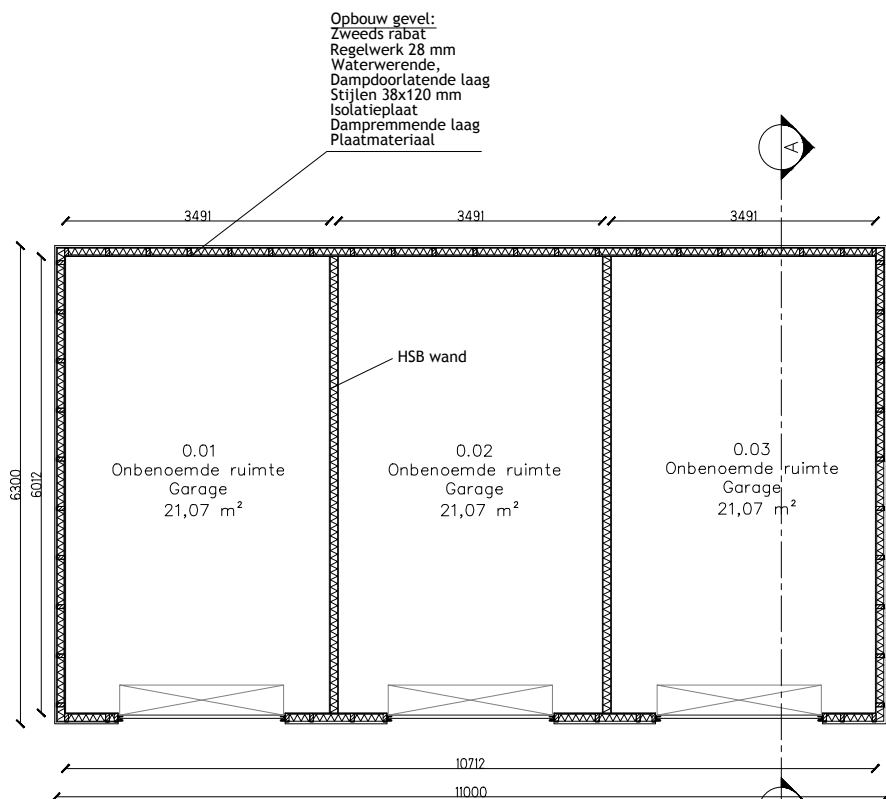

PLATTEGROND

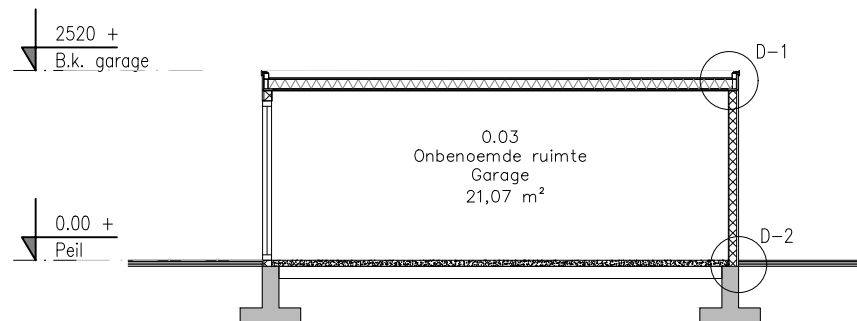

DOORSNEDE A-A

NEN & BOUWBESLUIT

- Kozijnen, ramen en deuren die volgens NEN5087 bereikbaar zijn voor inbraak, worden uitgevoerd volgens NEN 5096 en hebben een bepaalde inbraakwerendheid die voldoet aan weerstandsklasse 2 conform Boubesluit

**Behoort bij besluit W2020/353
van het college van Kaag en
Braassem d.d. 13-12-2021**

TekenVisie
VAN PLATTEGROND NAAR BELEVING

Opdrachtgever:
Dhr. & Mevr.
[Redacted]

Project:
Realiseren van woningen aan
de Kruisweg 2-4 in
Wouburg
Getekend: [Redacted] Gecontroleerd: [Redacted]
Schaal: 1:100 Gewijzigd: A.
Datum: 20-08-21 B.
Tekening: C.
Garages D.

Projectnr.: 20-10 Papierformaat: A4

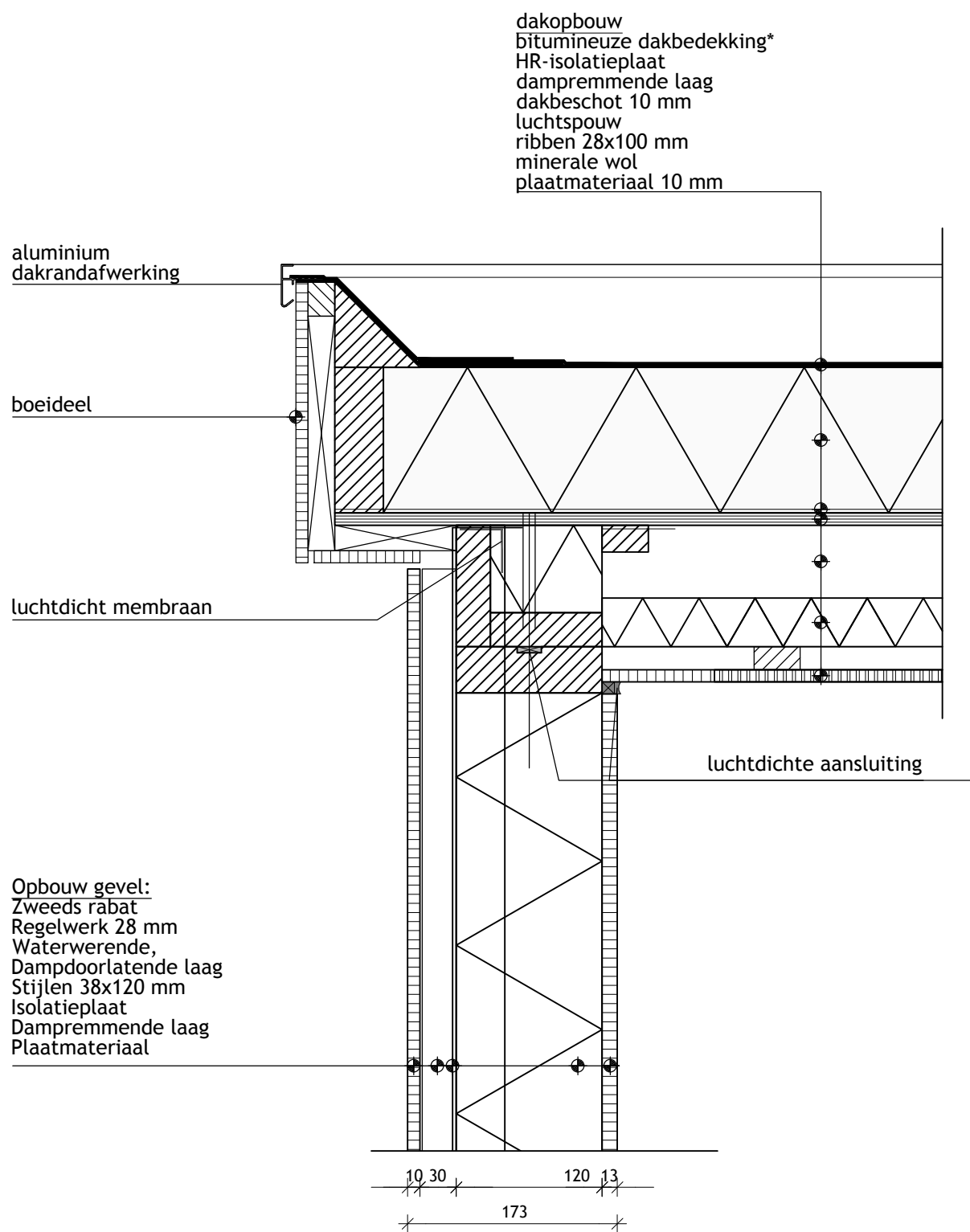

Opdrachtgever:

Dhr. & Mevr. _____

Project:

Realiseren van woningen aan de Kruisweg 2-4 in Wouburgge

Getekend: _____ Gecontroleerd: _____

Schaal: 1:100 Gewijzigd: A. B. C. D.

Datum: 20-08-2020

Tekening: Principe details D-2

Projectnr.: 20-10 Papierformaat A3

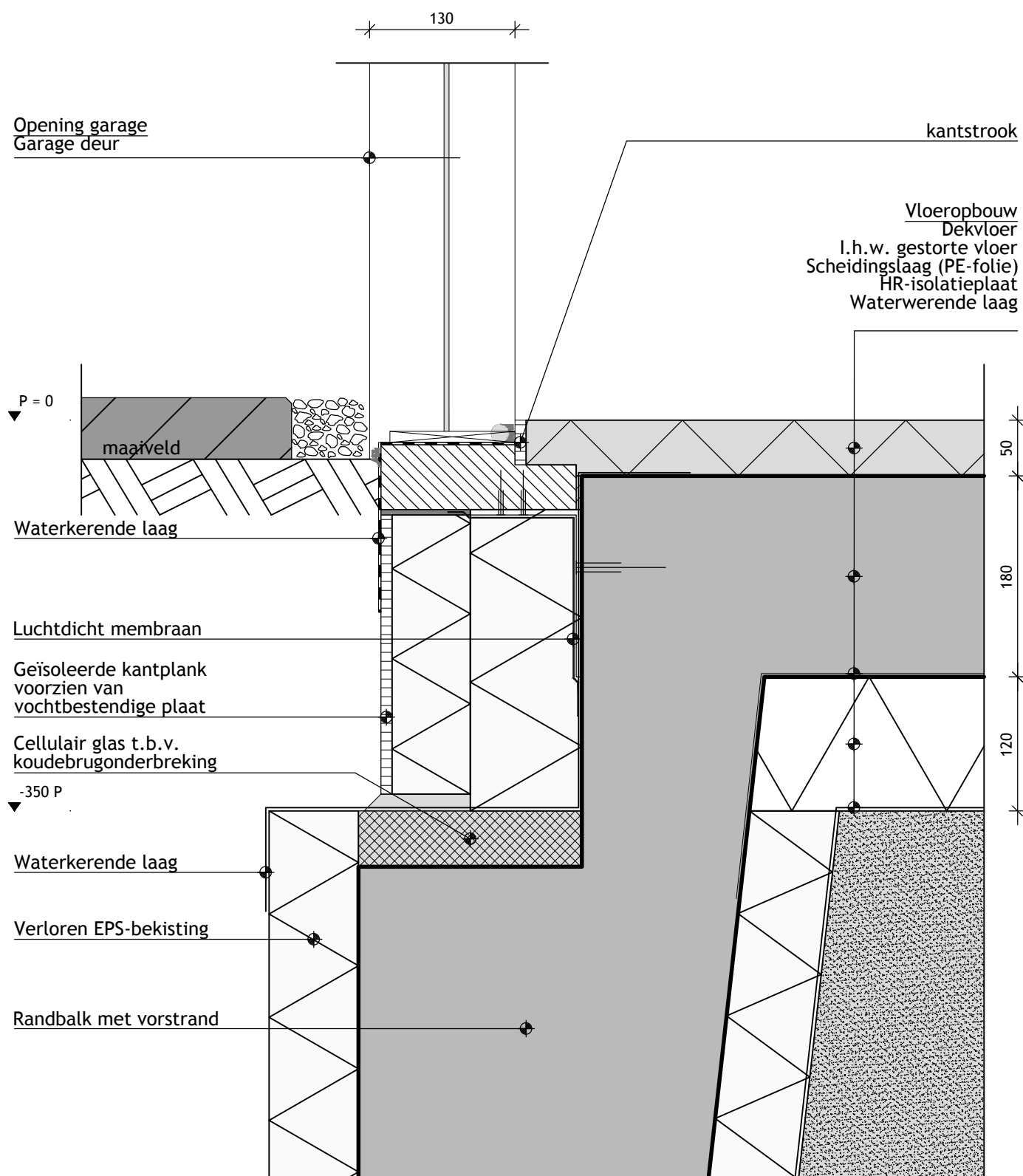

Opdrachtgever:

Dhr. & Mevr.

Project:
Realiseren van woningen aan
de Kruisweg 2-4 in
Wouburgge

Getekend: Gecontroleerd:

Schaal: Gewijzigd:

1:100

Datum:

20-08-2020

Tekening:

Principe details

D-2

Projectnr.:

20-10

Papierformaat

A3

D-2

KLEUR- EN MATERIAALSTAAT

(EXTERIEUR)

PROJECT: Realiseren van garages aan de Kruisweg 2-4 - Woubrugge
PROJECT NR: 21_10
OPSTELLER: XXXXXXXXXX
DATUM: 09-08-2021
WIJZIGING: 20-08-2021

ONDERDEEL/OMSCHRIJVING	MATERIAAL/ACTIE	KLEUR / WAAIER / NUMMER
DAKEN		
Dakbedekking	Bitummen	Zwart
Dakrand	Trespa	RAL 9010
KOZIJNEN / DRAAIENDE DELEN		
Garagedeur	Aluminium	Staal grijs
GEVEL		
Gevelbekleding	Zweeds Rabat	Zwart

