

Groenewoudsekade

Overzichtstekening  
schaal 1:100

Behoort bij besluit W2021/325  
van het college van Kaag en  
Braassem d.d. 07-12-2021

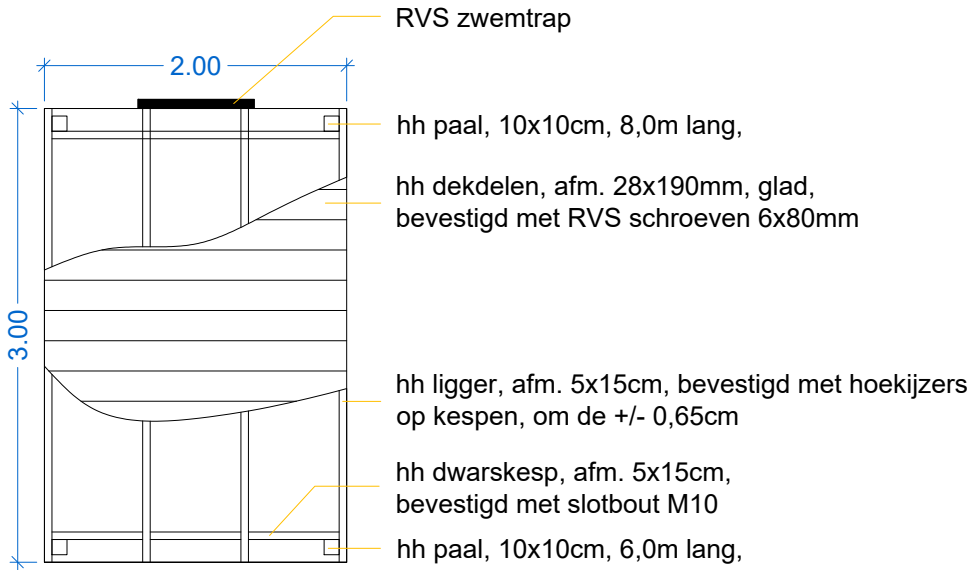

Bovenaanzicht steiger  
schaal 1:50

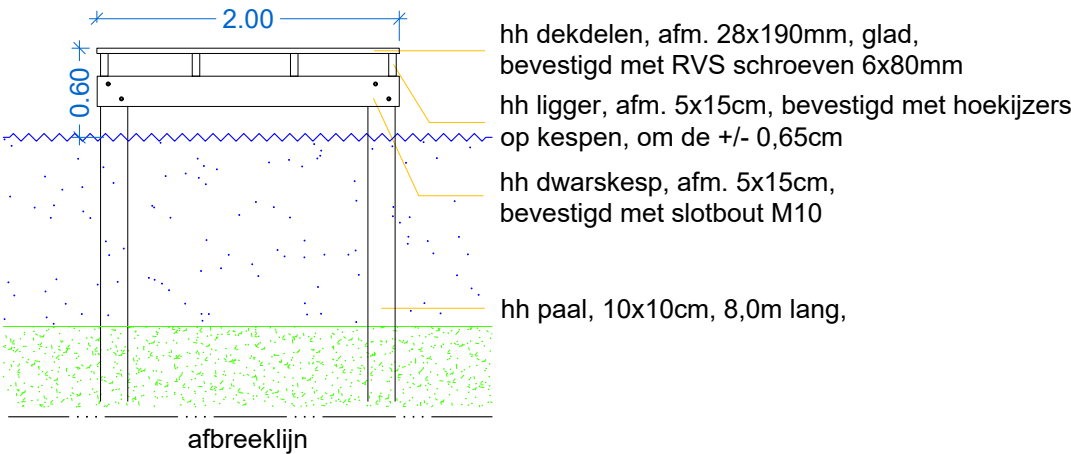

Vooraanzicht steiger  
schaal 1:50

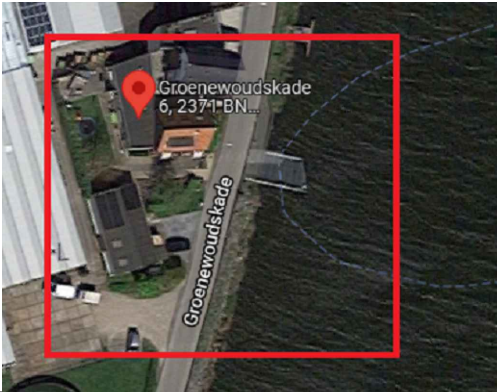

■ Al het gebruikte hout is van hardhout, duurzaamheidsklasse 1 , tenzij anders vermeld. ■ Al het gebruikte bevestigingsmateriaal is termisch verzinkt, tenzij anders vermeld.			
Aannemer van beschoeiing en steigerwerken  <b>de Ryk b.v.</b> Noordeinde 21, 2451 AE, Leimuiden tel: 0172-508151 fax: 0172-500331		Schaal:	1:100 / 1:50
		Formaat:	A3
		Datum:	29-09-2021
		Rev./dat.	n.v.t.
		Getekend:	
		Tek.nr.:	2021_24_01
Project: steiger Familie Groenewoudsekade 6 Roelofarendsveen			