

Plattegrond

Behoort bij besluit W2021/217 van het college van Kaag en Braassem d.d. 24-11-2021

Bouwbesluitgegevens				
Indeling gebouw				Gebouwegegevens
Omschrijving	Gebruiksfunctie	Gebruiksoep.	Verfijngedetail opp.	Oppervlakte
Machineberging	Lichte Industrie	750m²	–	772m²
				ca.5850m³

Materialen		
Boorddeel	Materiaal	Kleur
Builenwand – pilt	Prefab betonpaneel met steenmotief	Rood-bruin
Wandbeplating	Sandwichpanelen 5-naks	Antraciet
Builenkruislijnen	Systeemdeur staal	Crème
Builendeuren	Aluminium	Crème
Ramen	Grif	Crème
Sectional deur	Stalen binnen- en buitenplaat	Crème
Schuifdeur	Systeemdeur	Crème
Dakbedekking	Sandwichpaneel (3 naks)	Antraciet
Wandver	Staal	Wit
Goet	Aluminium bekoot	Antraciet
Standleidingen	PVC	Antraciet
Kleuren als bestaande schuur		

Renvooi brandveiligheidsvoorzieningen	
deur	deur aan binnenzijde te openen zonder gebruik van losse voorwerpen (knop/cilinder)
PC12	draagbare poederblusser 12kg als bedoeld in art. 6:28 en 6:31 wordt duidelijk met een pictogram als bedoeld in NEN 3011

Brand en rookklasse:
De zijde van een constructieonderdeel die grenst aan de binnenruimte voldoet aan brandklasse D en aan rookklasse s2, beide bepaald volgens NEN-EN 13501-1
Binnenzijde van een zoldervloer en trap die grenst aan de binnenruimte voldoet aan rookklasse s1fl en brandklasse Dfl, beide bepaald volgens NEN-EN 13501-1.
Voor de zijde grenzend aan de buitenruimte geldt de grenswaarde brandklasse D=s2.
Brandcompartiment:
Brandcompartiment: 772m², kleiner dan 2.500m² (conform Bouwbesluit 2012)
De maximale vluchtraafte is 60m (lichte industrie)

Algemeen	
Prefab betonpanelen aan alle zijden dicht uit te voeren middels bouwkundige oplossingen of zetwerk	
Sandwichpanelen aan alle zijden dicht uit te voeren middels bouwkundige oplossingen of zetwerk	
Het dichten van noden: flexibele PUR toe te passen, over de gehele diepte van de te dichten aansluiting	

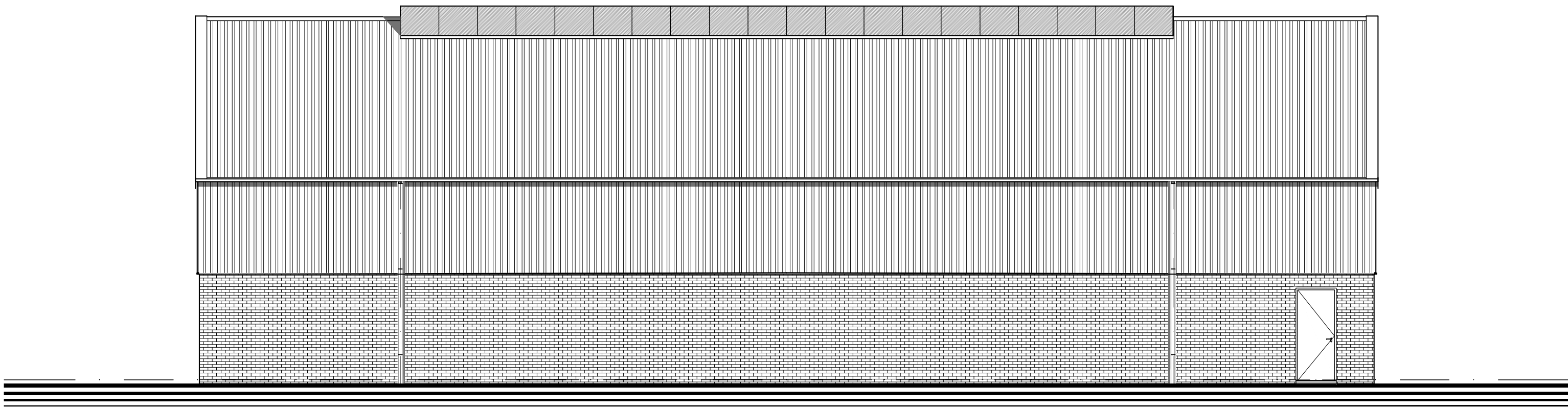

Voorgevel

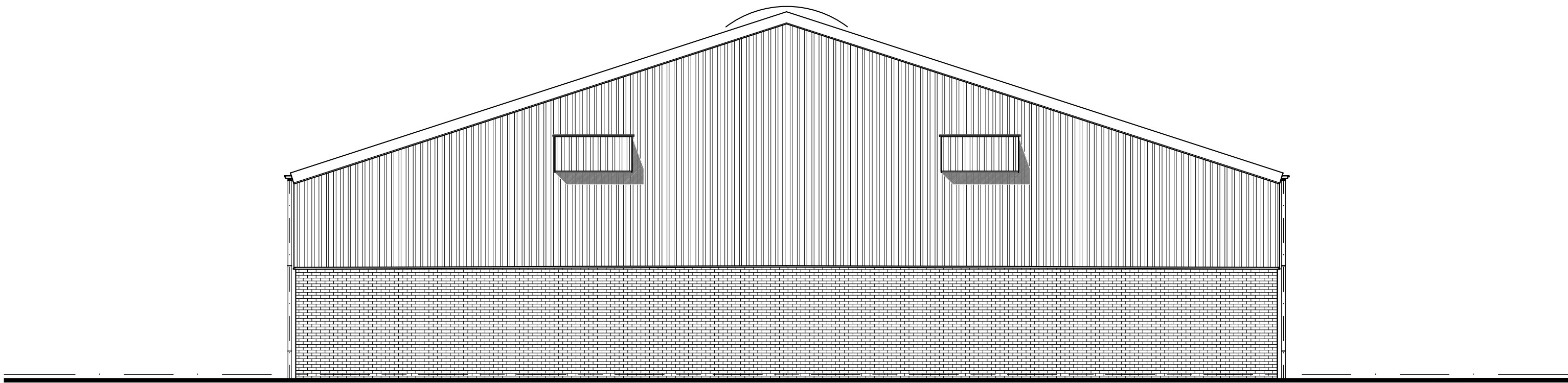

Linker zijgevel

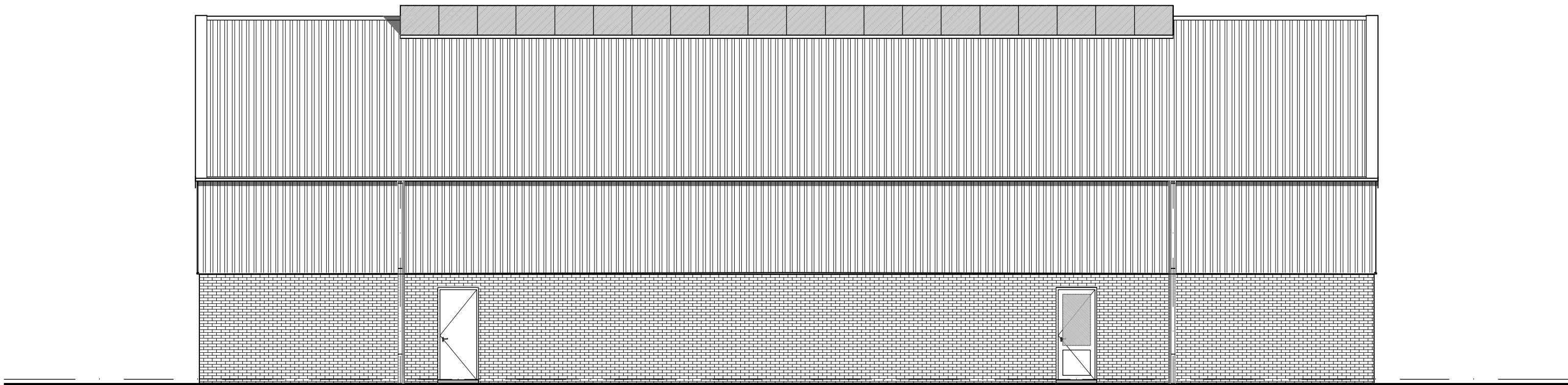

Achtergevel

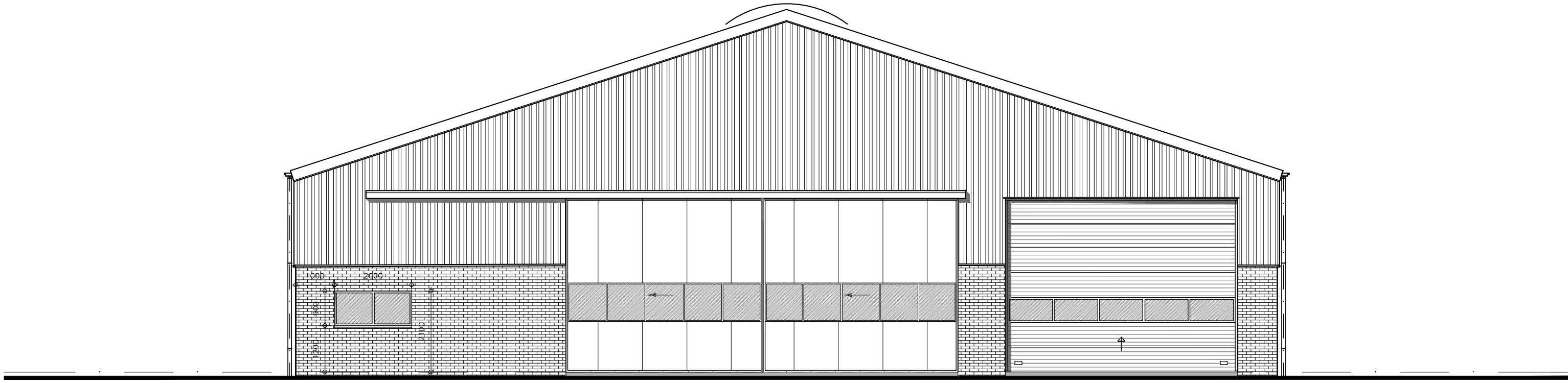

Rechter zijgevel

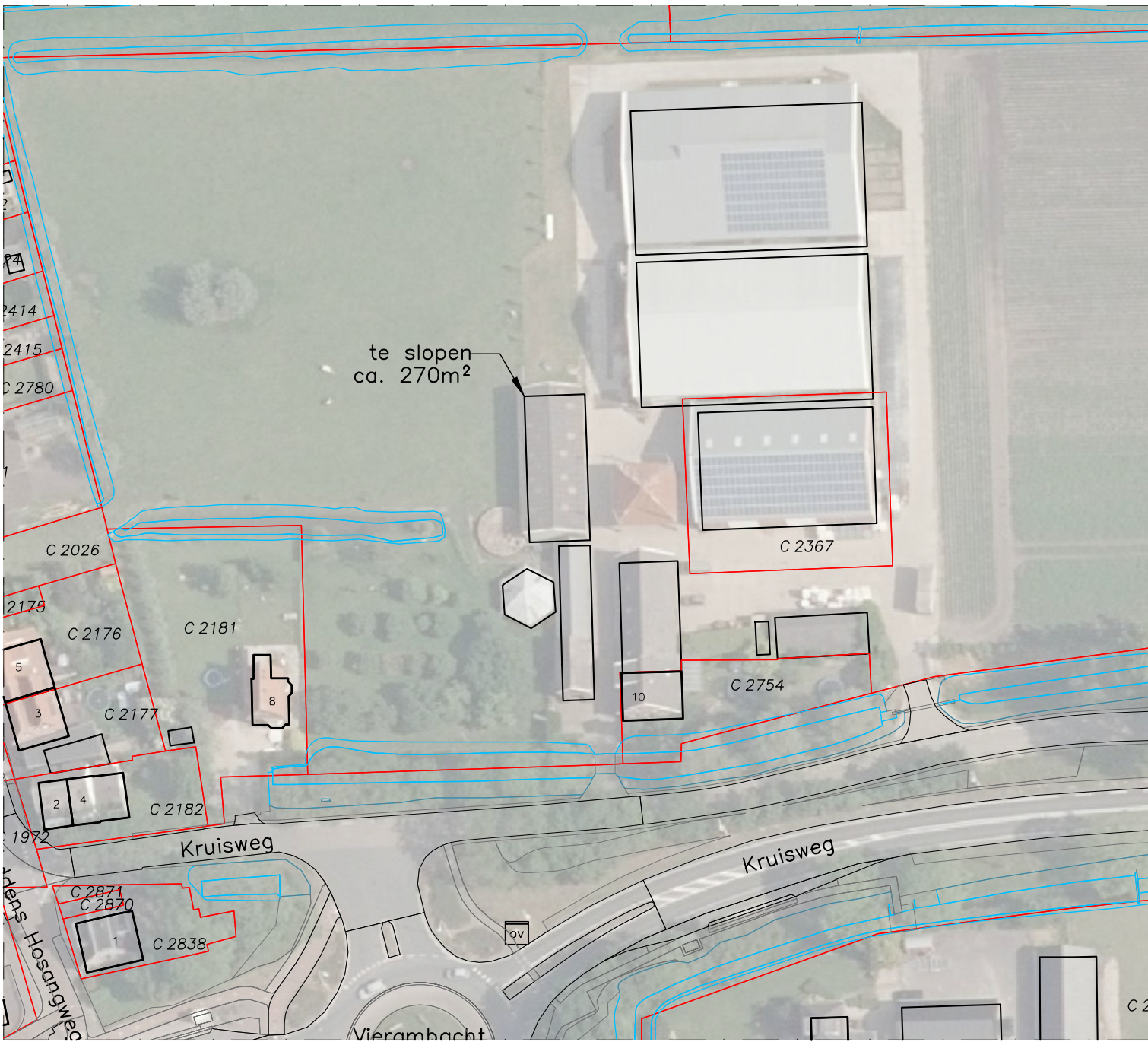

situatie bestaand

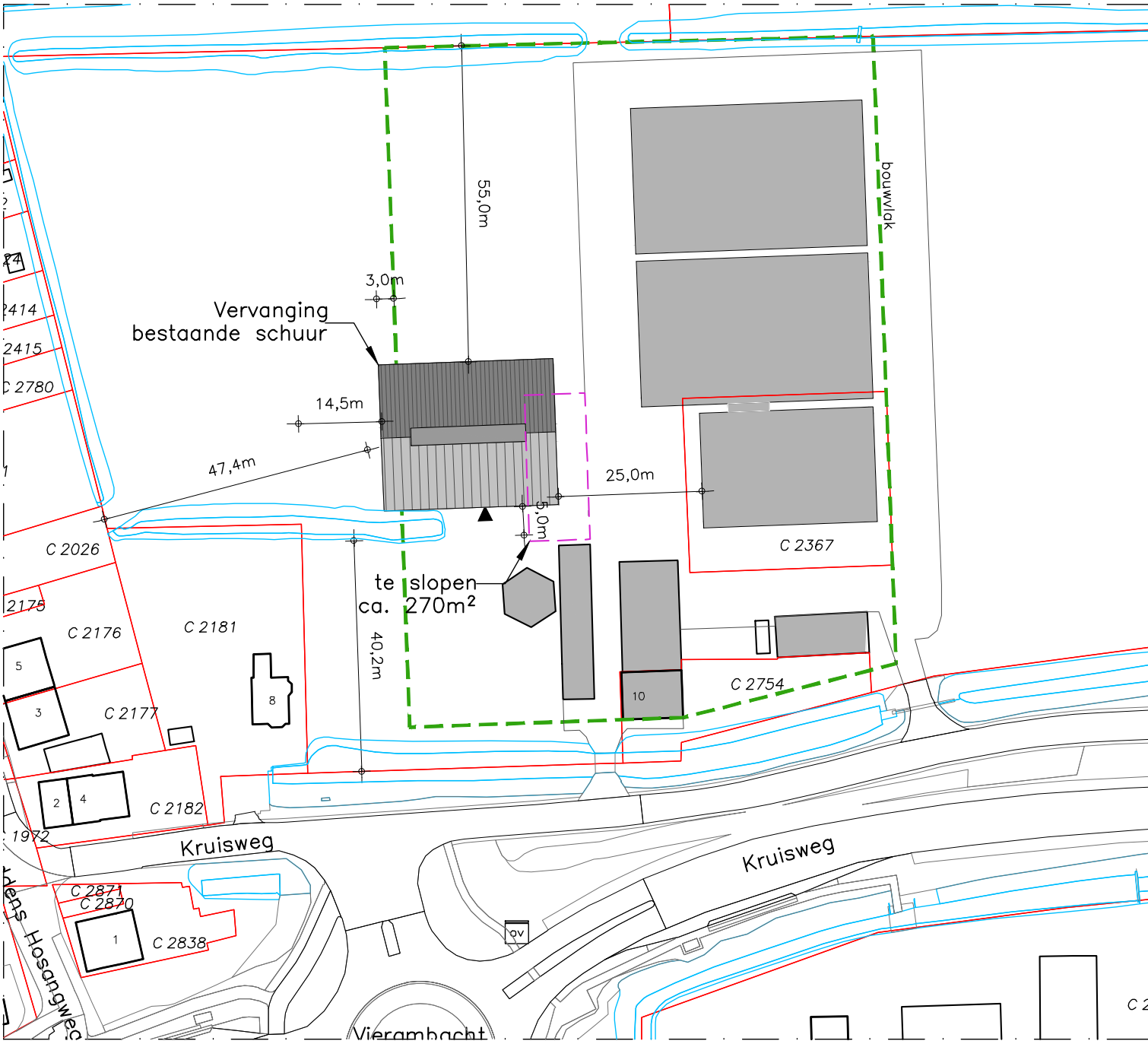

situatie nieuw

Situatie
Gemeente : Woudbruggen
Sectie : C
Nummer : 2357
Schaal : 1:1000
Aanduiding voorgevel

Overzicht tekeningen

B10	: Plattegrond, gevelaanzichten	B30	: Doorsnede A-A
B20	: en situatie bestaand-nieuw (1:1000)	B31	: Doorsnede B-B, C-C, D-D, E-E en details
B21	: Plattegrond, funderings- en rioleringsplan		
B22	: Wapeningsplan en wapeningsdetails		

Alle maten in het werk controleren

Benaming:
Vervanging bestaande schuur
Opdrachtgever: activiteit bouwen
Plattegrond, doorsnede, gevelaanzichten en situatie bestaand-nieuw (1:1000)

Opdrachtgever:
Boerderij van Rijn
Kruisweg 10
2451 KV Woudbruggen
Telefoon: 0172-518 234
Mobiel: 06-1111 1111
E-mail: jand@boerderijvanrijn.nl

DLV Advies
Postbus 686
9200 AP Drachten
Telefoon: 0512-748340
Mobiel: 0513-663185
E-mail: info@dlvadvies.nl

Dhr.:
E-mail: dlvadvies.nl

Datum:
12-03-2021
Wijzigingen:
A 16-08-2021
B
C
D
H

Klantnummer:
317858
Werknummer:
B10

Blad:
B10

DLV ADVIES
& RESULTAAT

NETS UP DEZE TEKENING NAAR GEEN OF BEDEELTALIG WORDEN OVERNEMEN EN VERANDERD ZONDER VOORAFGAANDE SCHRIFTELIJKE TOESTEMMING © COPYRIGHT 2010 DLV BOUW, MEKEU EN TECHNIQ BV