

<b>LEGENDA</b>	
	nooduitgang tevens noodverlichting
	rookmelder
	brandblusser schuim
	zonder sleutel te openen

Bouwbesluit:

Rc dakplaten 6,1 m2.K/W  
Rc bodem 3,5 m2.K/W  
Rc gevels 6,1 m2.K/W  
Kozijnen kunststof met HR++ beglazing  
Detaileringen zodanig dat deze ratten en muizen werend  
Inbraakwerendheid volgens inbraakwerendheidsklasse II  
Constructie tekeningen en berekeningen volgens opgave constructeur  
Ventilatie = Mechanisch met natuurlijke toevoer dmv roosters in de gevels  
Verwarming dmv zonnepanelen op het dak en een WTW-installatie  
Toegankelijkheid => voorzover dit voor bootgebruikers nodig is  
Binnenwanden 10db geluidswerend  
Compartimentering => uitgevoerd als 1 brandcompartiment  
De afvoer van het DWA op een 6m3 septictank welke voldoet aan NEN-EN. 12566-1  
De afvoer van het HWA op het open water

v. = ventilatierooster in de kozijnen

—Algemene gegevens.

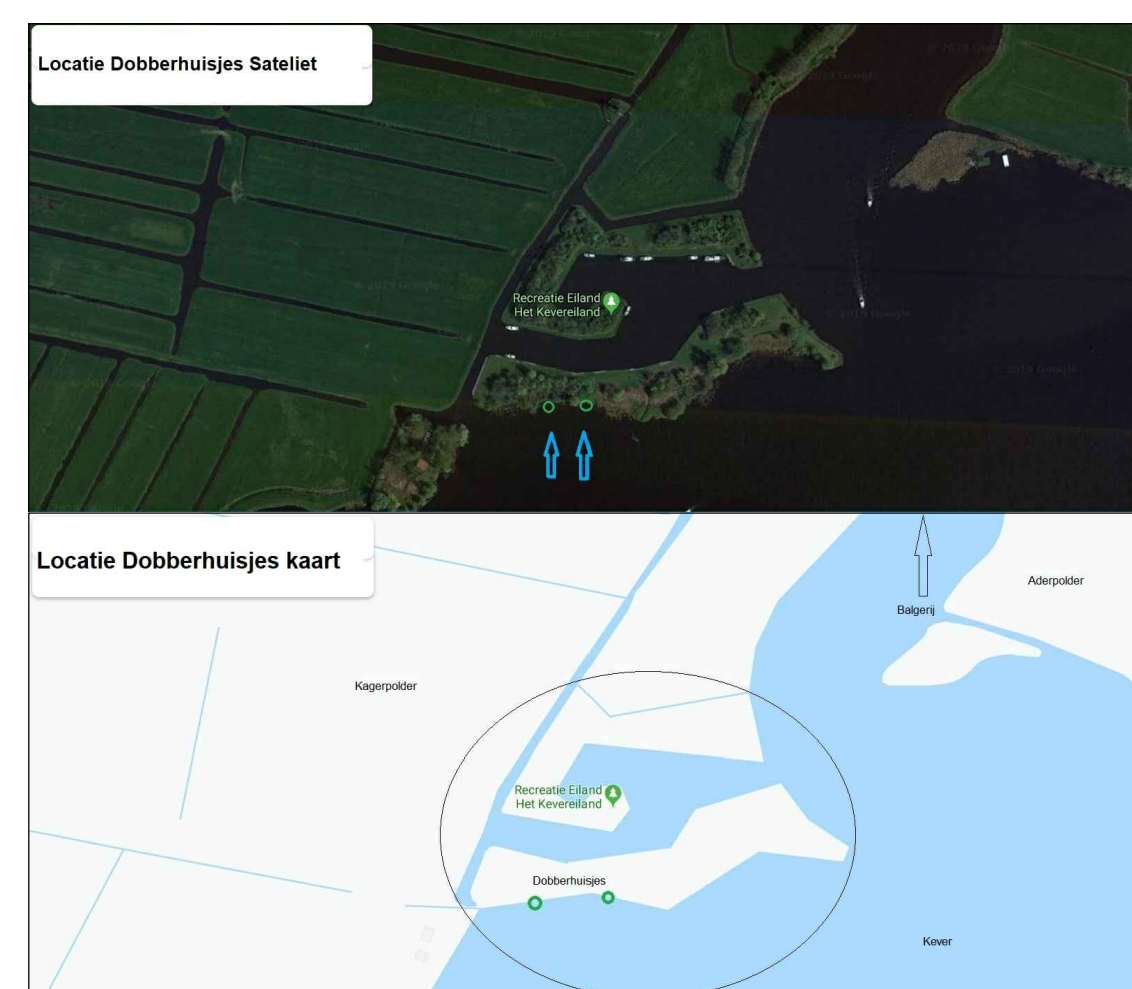

Gemeente : Kaag en Braassem  
Sectie : A  
Nummer 1325

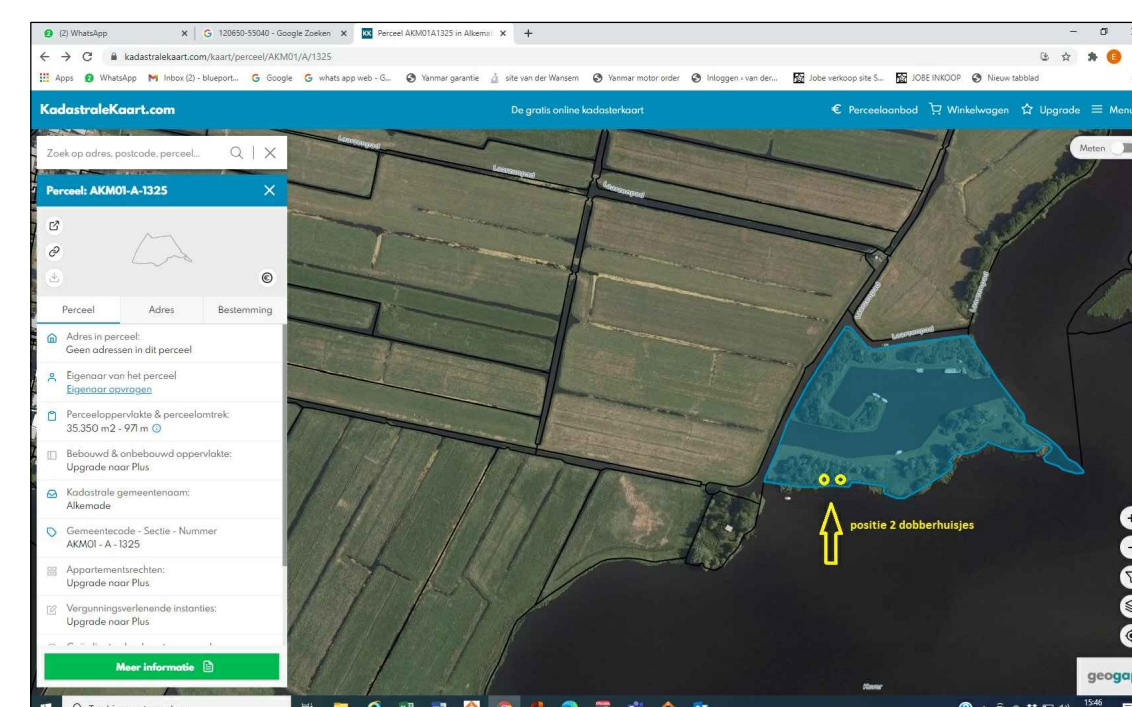
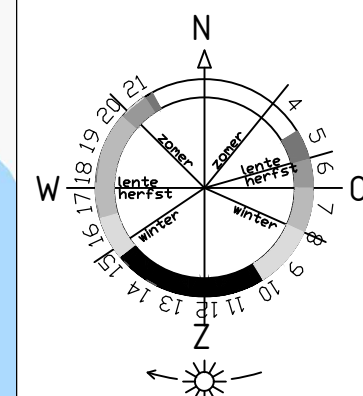

wijziging : c	.	.
wijziging : b	.	.
wijziging : a	.	.

<b>Opdrachtgever</b>	Dhr. F.D.M. van der Meulen Kraaienveld 1, 6708 ES Nieuw
<b>Project Locatie</b>	Kaag en Braasem Gemeente Alkemade
<b>Projectomschrijving</b>	Realiseren va 2 autarkische, drijvende trekkershutten ('dobberhuisjes") aan de zuidzijde van Kevereiland te Kaag
<b>Onderdeel</b>	Plattegrond, gevels, doorsnede, situatie en Principe details "Dobberhuisje"

 <b>botop</b> bouwmanagement 06-24 47 3002	Getekend	WSW	Datum	20 april 2021
	Formaat	A1	Project-nummer	W21-312
	Schaal	1:50	Tekening nummer	B-01