

Gewaarmerkt als behorende bij besluit

van Gedeputeerde Staten van Drenthe,
kenmerk Z2021-007759, d.d. 15 november 2021

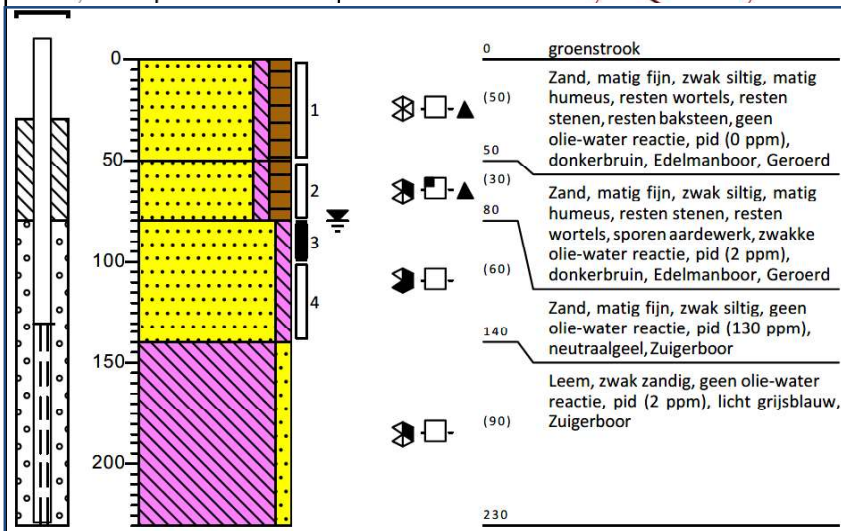
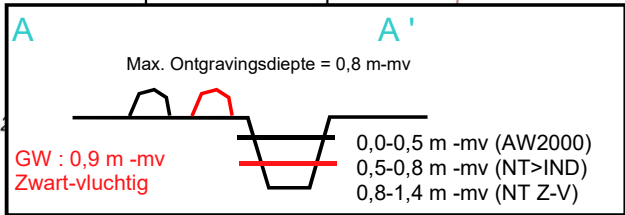
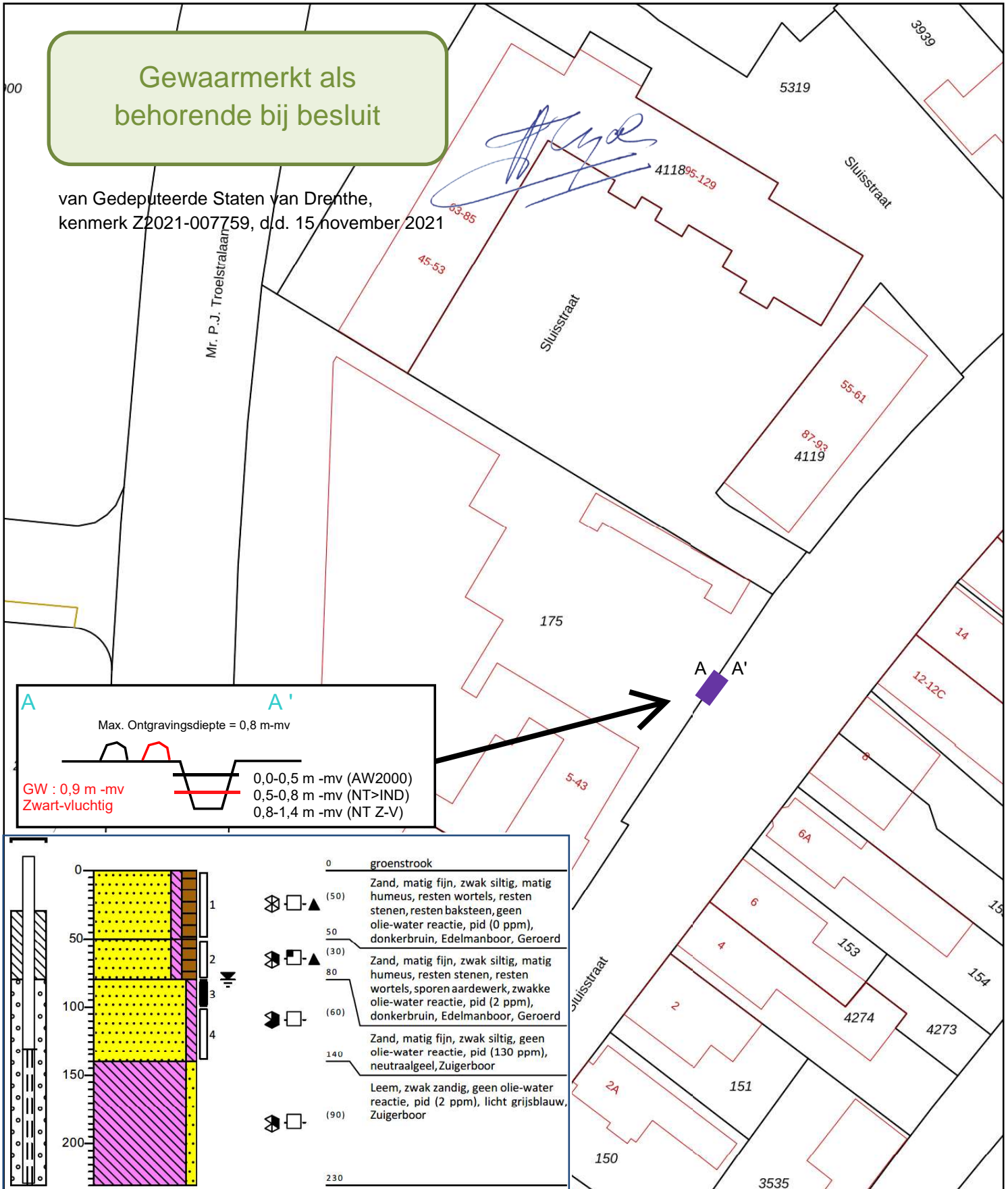

12345	Deze kaart is noordgericht	Schaal 1: 500	
25	Perceelnummer	Kadastrale gemeente Assen	
	Huisnummer	Sectie T	
	Vastgestelde kadastrale grens	Perceel 175	
	Voorlopige kadastrale grens		
	Administratieve kadastrale grens		
	Bebouwing		

Voor een eensluitend uittreksel, geleverd op 1 juli 2021
De bewaarder van het kadaster en de openbare registers

Aan dit uittreksel kunnen geen betrouwbare maten worden ontleend.
De Dienst voor het kadaster en de openbare registers behoudt zich de intellectuele eigendomsrechten voor, waaronder het auteursrecht en het databankenrecht.