

Behoort bij besluit W2021/262 van het college van Kaag en Braassem d.d. 26-10-2021

Kleuren & Materialen

Het ontwerp bestaat uit de volgende materialen en kleuren.

| onderdeel | materiaal | kleur |
|-------------------|--------------------|-------------|
| Gevels | Eternit | Aspelboesem |
| Gevelplint | Eternit | Rood |
| Dakdekking | Sedum | Groen |
| Kozijnen | Kunststof | Antraciet |
| Ramen | Kunststof | Antraciet |
| Deuren | Kunststof | Antraciet |
| Voordeur | Hardhout | Antraciet |
| Selectiealudeuren | Aluminium | Antraciet |
| Raamdorpels | Belgisch hardsteen | Grijs |
| Goort | Kalidath | Antraciet |
| Hwa's | Zink | Zink |

renvooi

| | |
|-----|------------------|
| hwa | hemel-water-voer |
| MK | meterkast |
| WP | Warme pomp |

- BOUWKUNDIG:

- houtskeletbouw binnenwanden, 45x95
- Prefab houtskeletbouw element 235x38 SL5, RC 4,7
- Roomladder (niet-kissierend), aangesloten op het lichtnet volgens de NEN 2535, exacte locatie o.m. op te tekenen
- Binnenkozijnen hout met stomp deur
- Deurhoogte 2310mm, deurbreedtes als aangegeven
- Inspectieluik 1200x800mm

Constructie gegevens

Zie constructie rapport & tekeningen van constructeur

Bouwbesluittoetsing

- Inbraakwerendheid: Alle deuren, ramen, kozijnen en daarmee gelijk te stellen constructieonderdelen die volgens NEN 5007 bereikbaar zijn voor inbraak zijn overeenkomstig NEN 5096, een weerstandsklasse voor inbraakwerendheid hebben van ten minste 2.
- BEGLAZING: HR+++ glas, Uglas < 0,7 W/m2K uitoepers volgens NEN 2569
- TAPPEN: Optrede: 187mm Aantrede: 220mm

- RC waarden:

- Vloer 5,0 m² k/w
- Gevel 4,7 m² k/w
- Dak 6,3 m² k/w

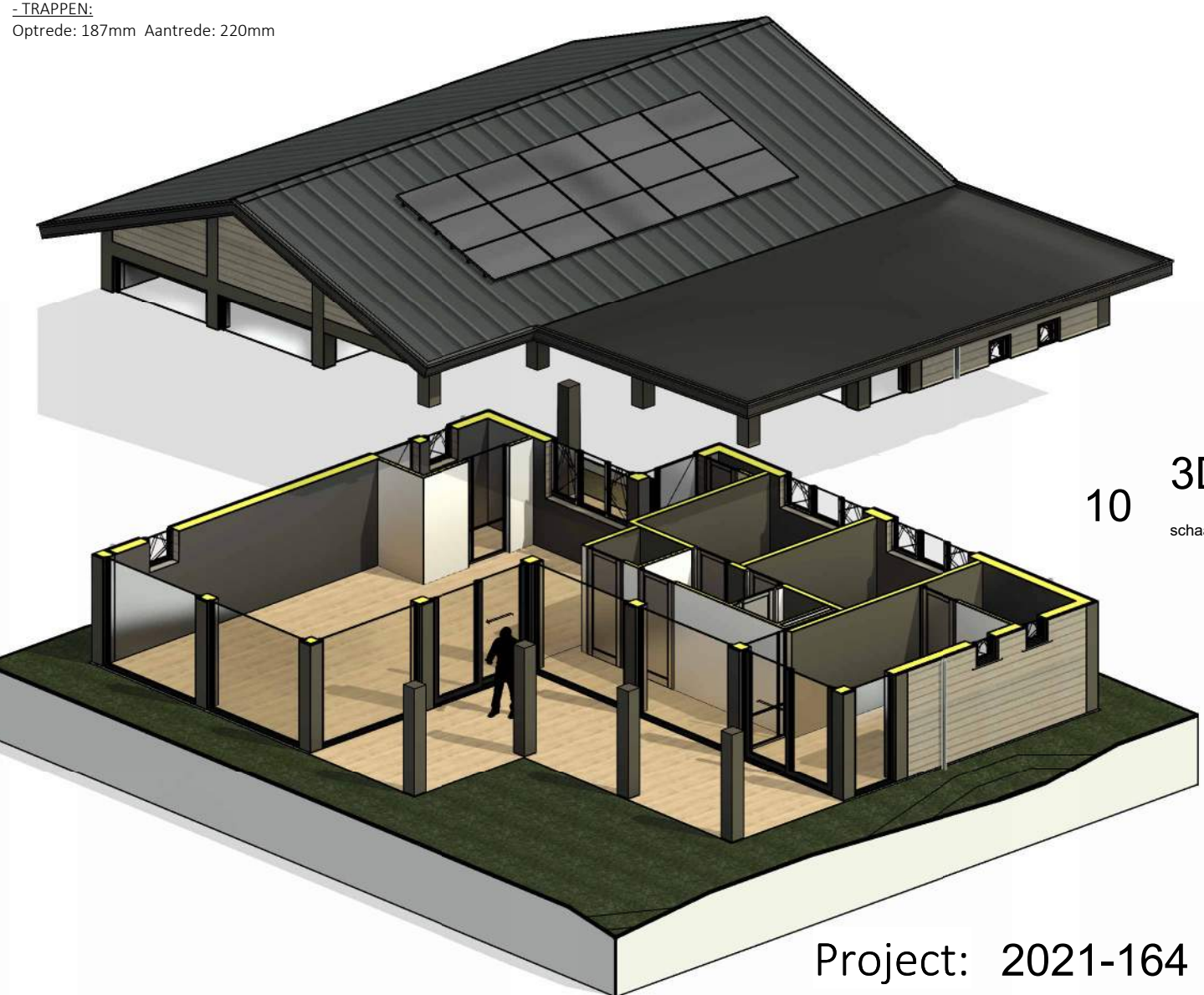

Project: 2021-164 | FW1

opdrachtgever

Fransche brug 33, 2371 AJ Roelofarendsveen

onderwerp

Overzichtstekening - Bouwkundig Aanvraag omgevingsvergunning



De Lasso-Zuid 5A 2371 EV Roelofarendsveen

Info@johlexbouw.nl

www.johlexbouw.nl

afmetingen: A0
schaal: As indicated
get.: 23-07-2021
bouwlaag / bouwdeel: bouwlaag - bouwdeel
discipline: Omgevingsvergunning
objectnummer