

Plattegrond 2e verdieping  
bestaande situatie  
Schaal 1:50

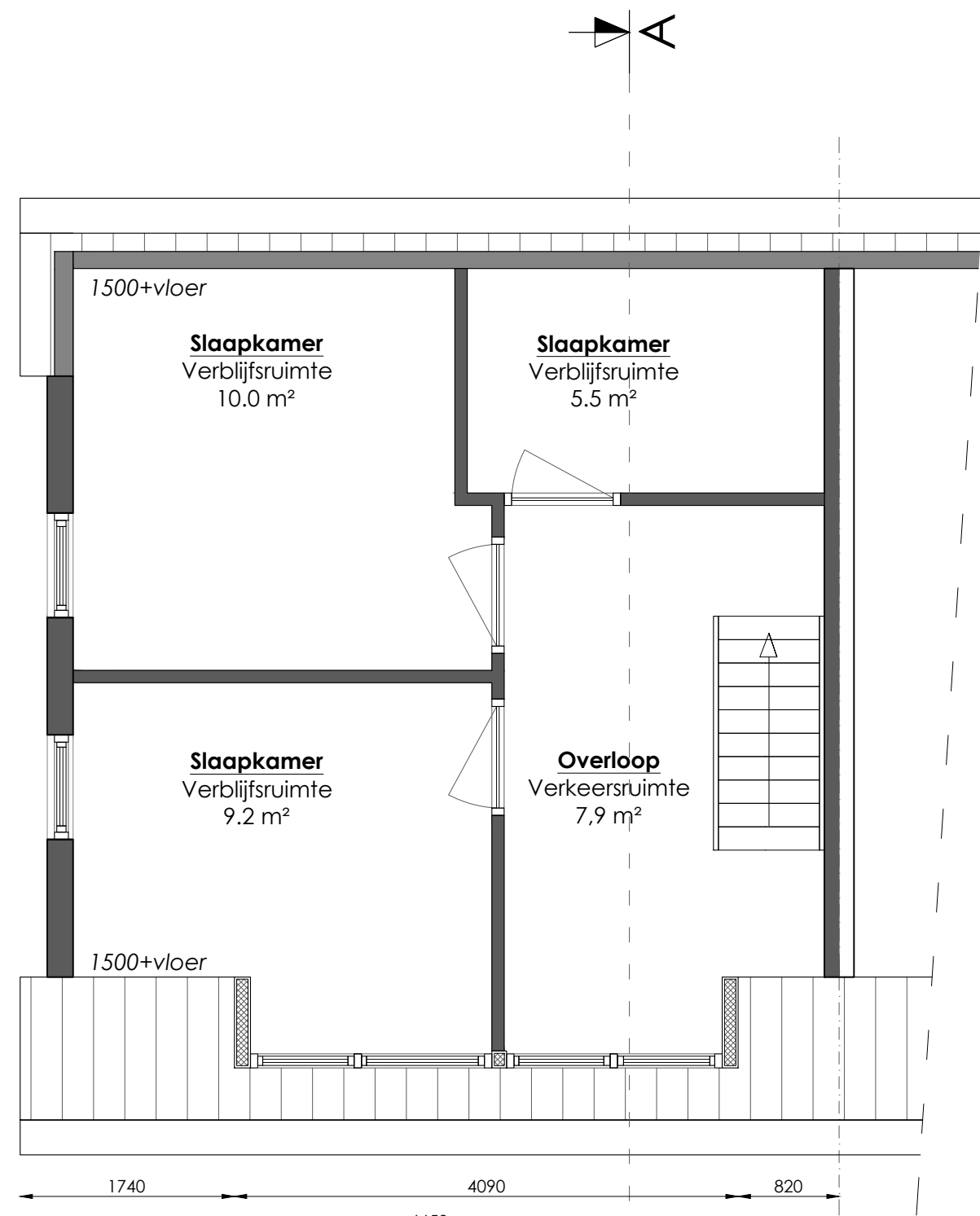

Plattegrond 2e verdieping  
nieuwe situatie  
Schaal 1:50

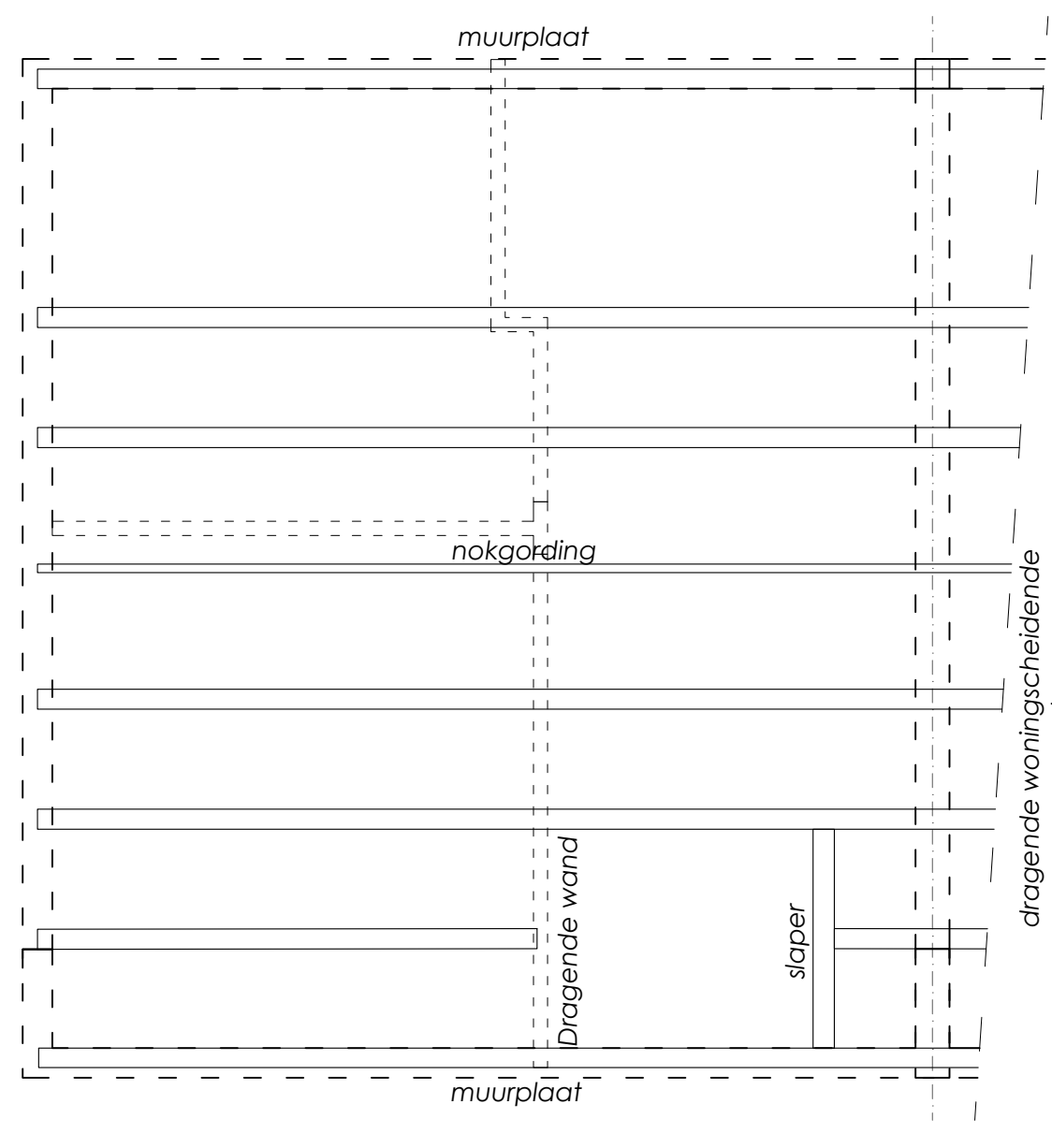

Kapplan  
bestaande situatie  
Schaal 1:50

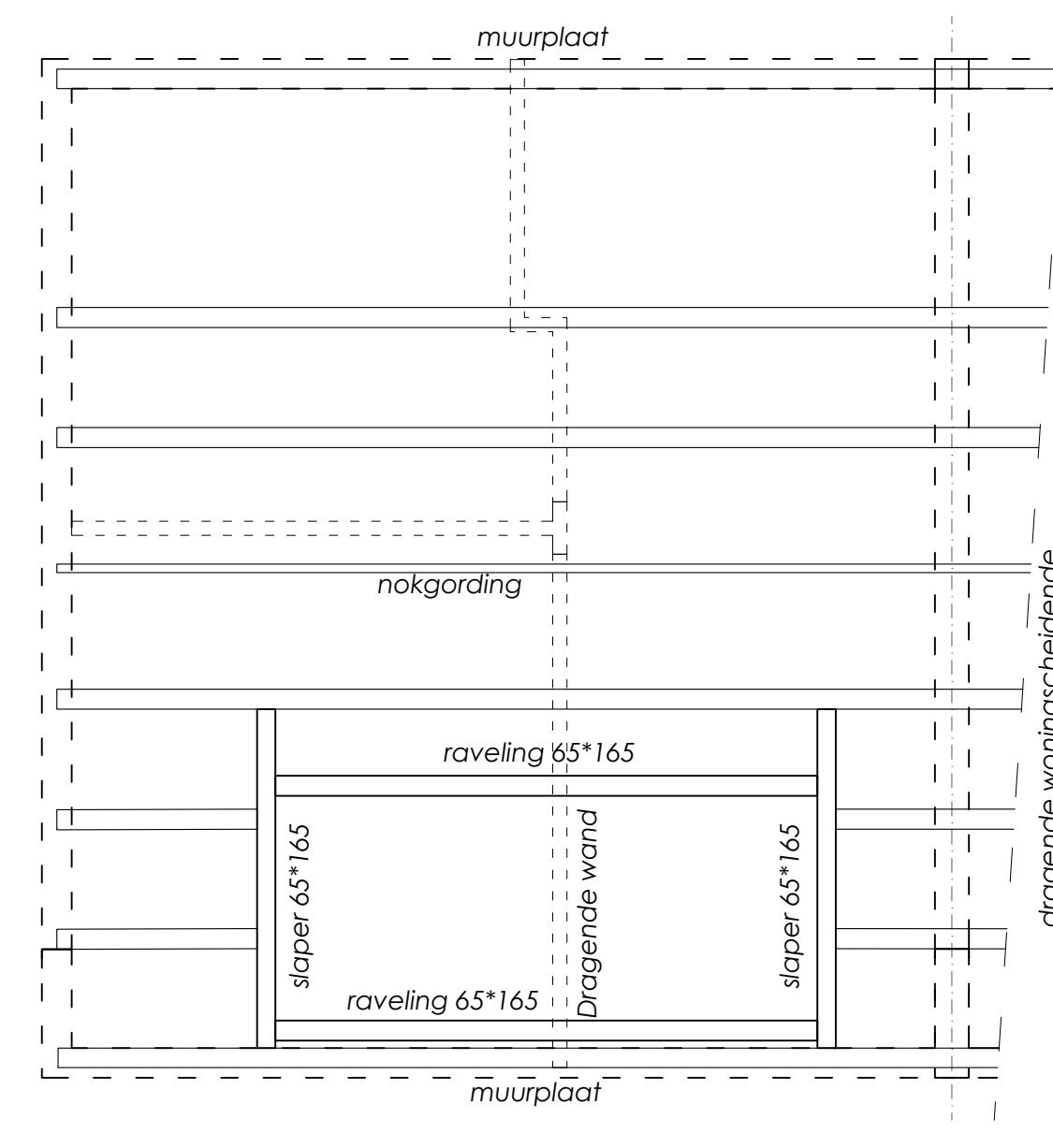

Kapplan  
nieuwe situatie  
Schaal 1:50



Voorgevel  
bestaande situatie  
Schaal 1:50



Voorgevel  
nieuwe situatie  
Schaal 1:50

Kleur- en materiaalstaat:		
Onderdeel:	Materiaal:	Kleur:
Boeidelen:	Multiplex	cremewit RAL 9001
Zijwangen:	Keraliet	cremewit RAL 9001
Front:	Keraliet	cremewit RAL 9001
Kozijnen:	kunststof houtnerf	cremewit RAL 9001
Ramen:	kunststof houtnerf	wijnrood RAL 3005
Dakbedekking:	EPDM	zwart

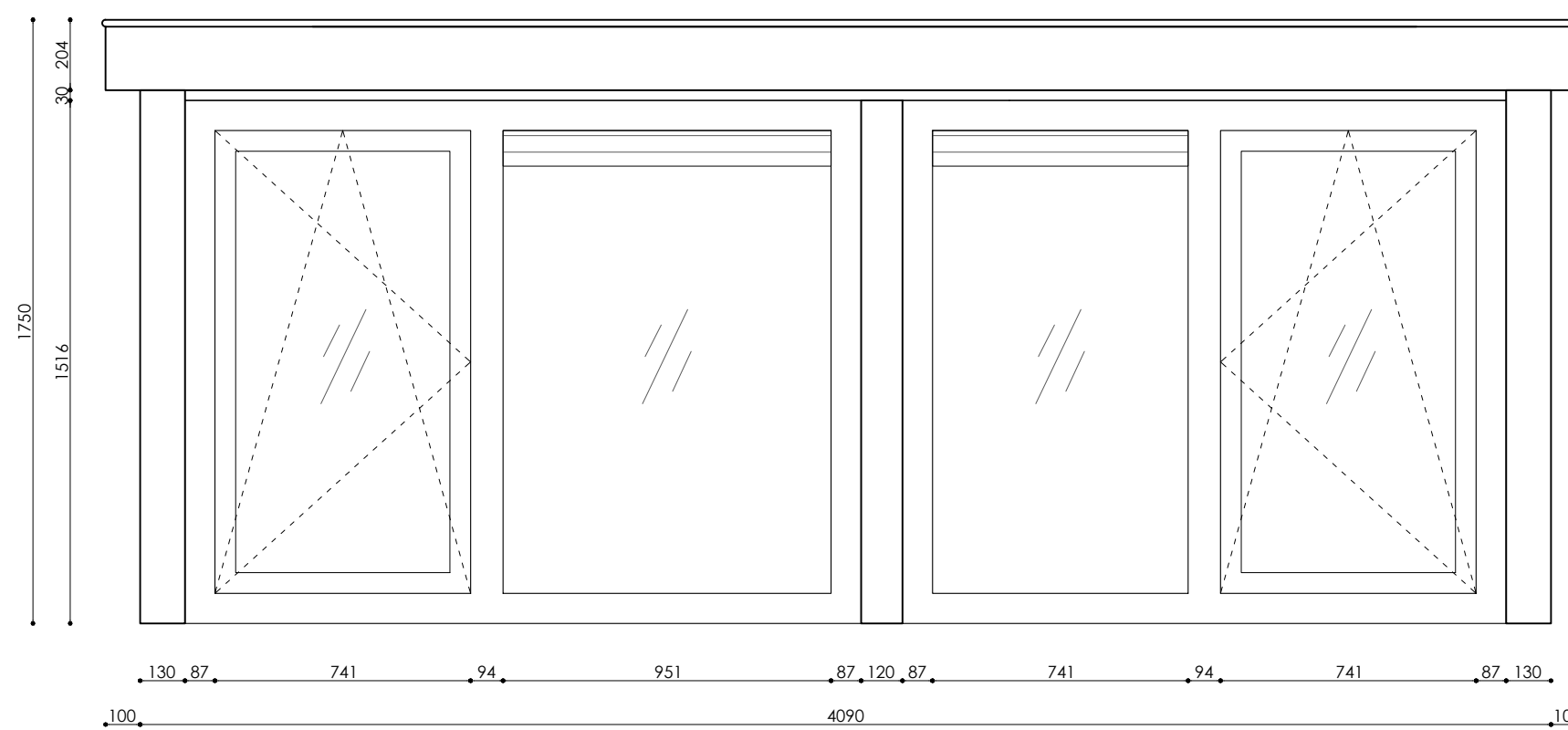

Aanzicht dakkapel  
bestaande situatie  
Schaal 1:20

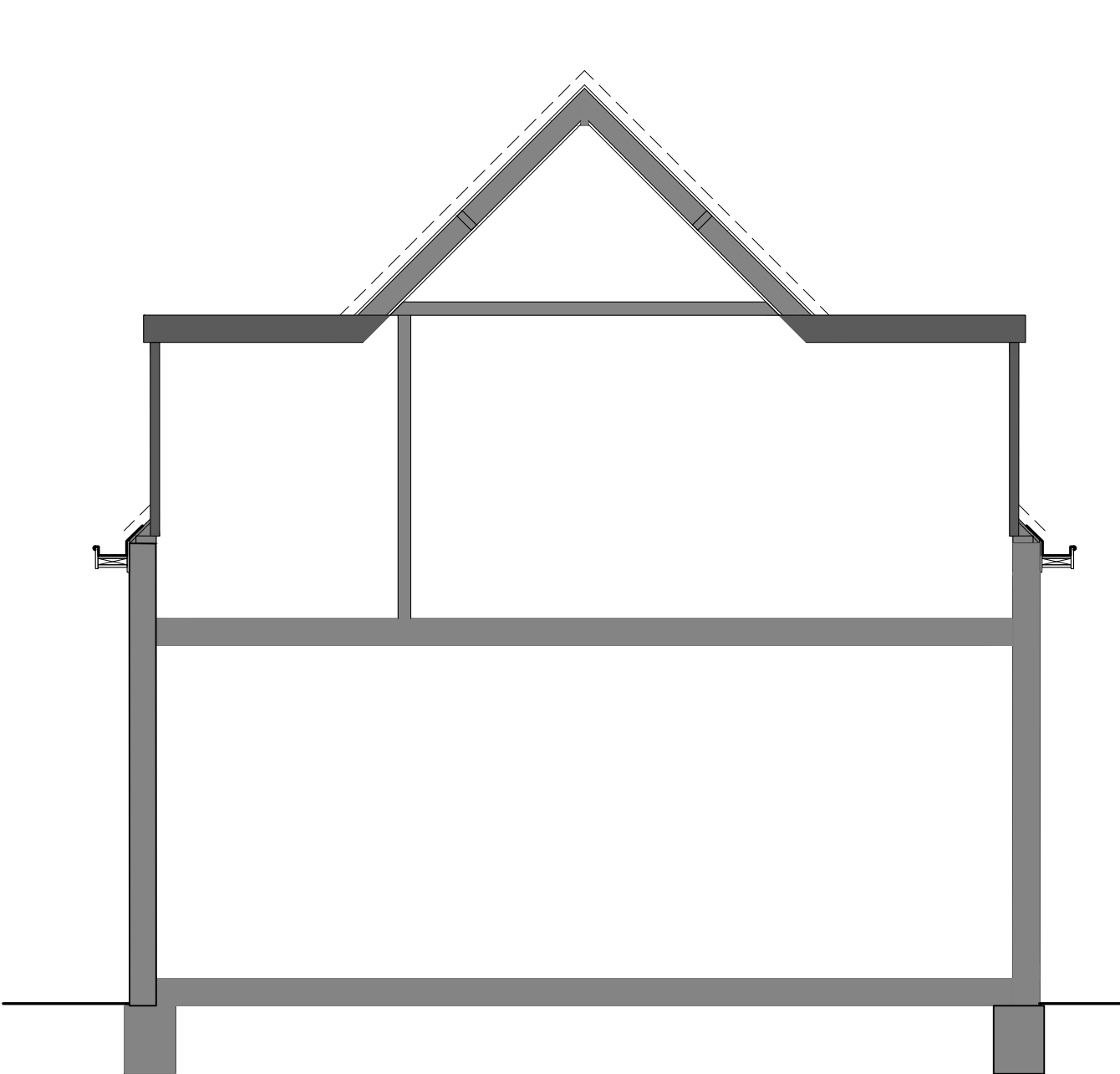

Doorsnede AA  
bestaande situatie  
Schaal 1:50

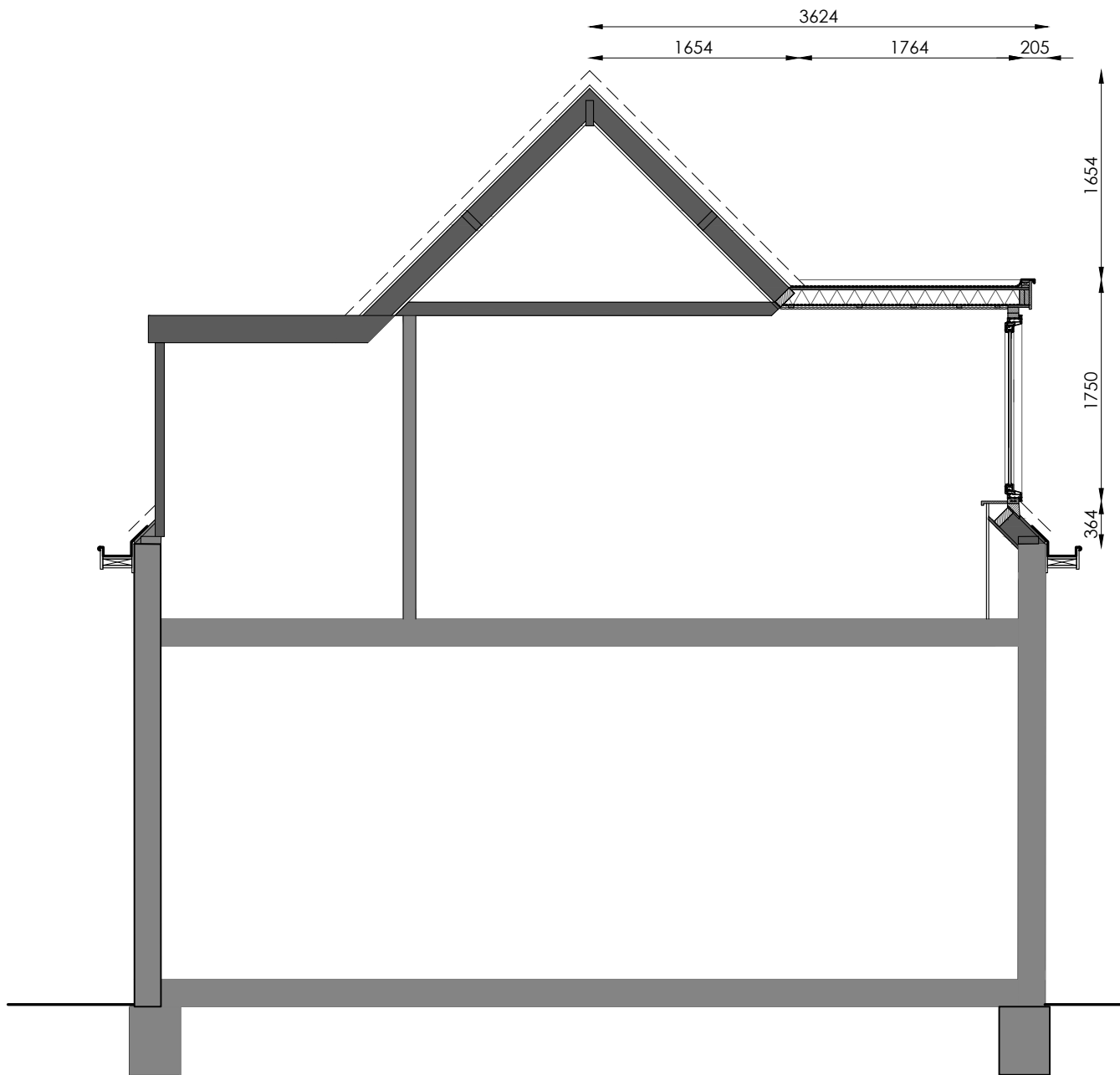

Doorsnede AA  
nieuwe situatie  
Schaal 1:50

- ▼ nok=7185+P
- ▼ b.k. dakkapel=5532+P
- ▲ o.k. plafond=5300+P
- ▼ o.k. kozijn=3782+P
- ▼ b.k. vloer=2850+P
- ▼ b.k. vloer=Peil

Behoort bij besluit W2021/302  
van het college van Kaag en  
Braassem d.d. 20-10-2021

Opbouw dakpakket  $R_c=6,6m^2K/W$ :  
Aanzicht daktrim  
EPDM dakbedekking  
Underlayment 18mm  
Isolatie PIR 120mm  $5,45m^2K/W$   
Balklaag 38 x 89 mm h.o.h. 400mm  
Isolatie PIR 30mm  $1,21m^2K/W$   
Dampremmende folie  
Rachels  
Stucplaat P-rk d=9mm

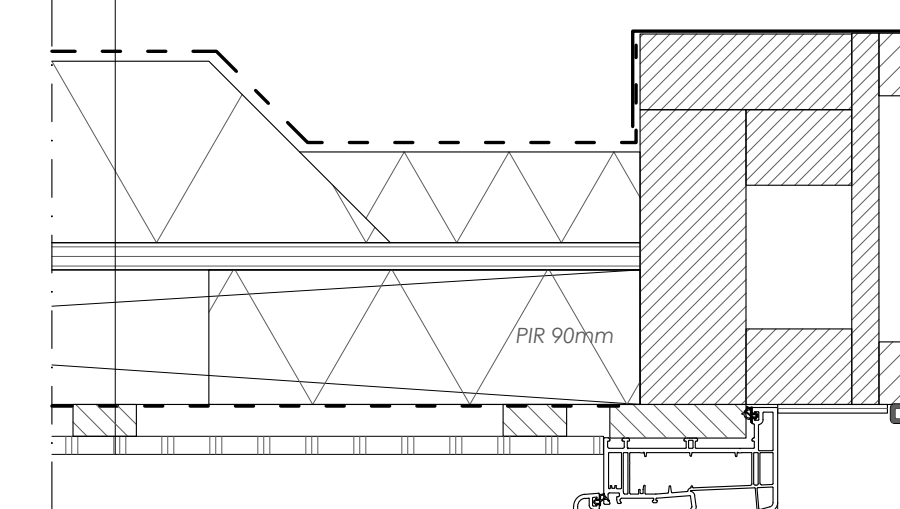

Details  
nieuwe situatie  
Schaal 1:5

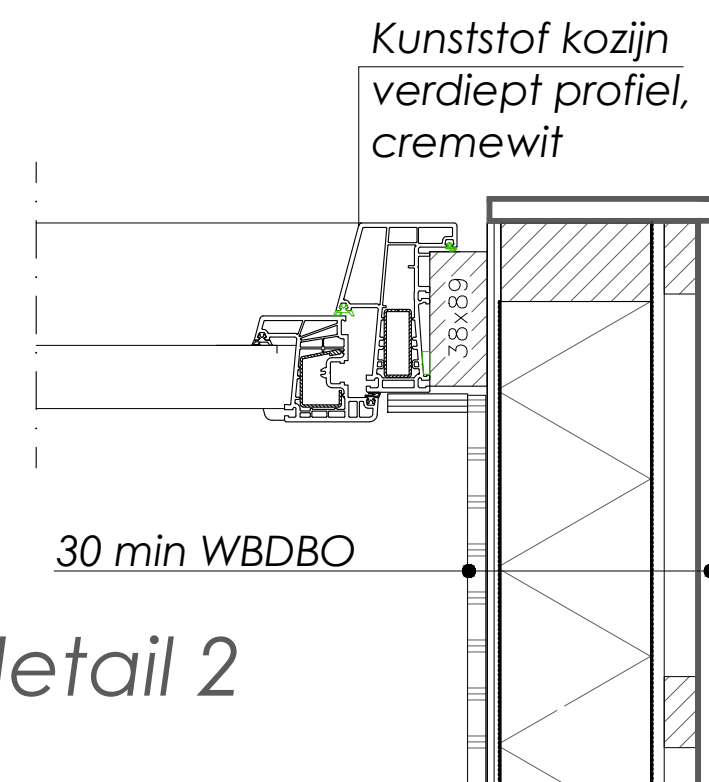

detail 2

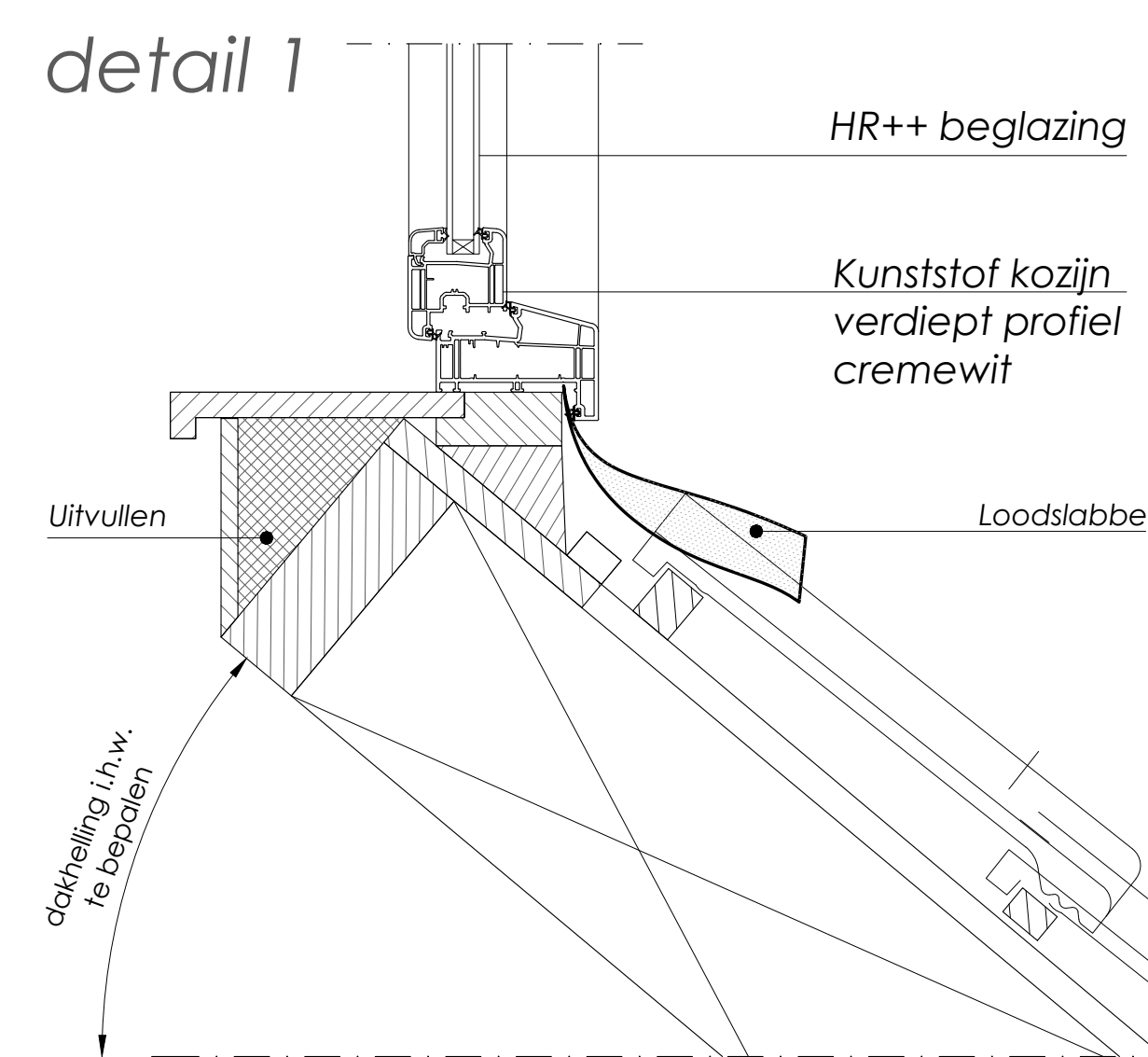

Opbouw dakpakket  $R_c=6,6m^2K/W$ :  
Aanzicht daktrim  
EPDM dakbedekking  
Underlayment 18mm  
Isolatie PIR 120mm  $5,45m^2K/W$   
Balklaag 38 x 89 mm h.o.h. 400mm  
Isolatie PIR 30mm  $1,21m^2K/W$   
Dampremmende folie  
Rachels  
Stucplaat P-rk d=9mm

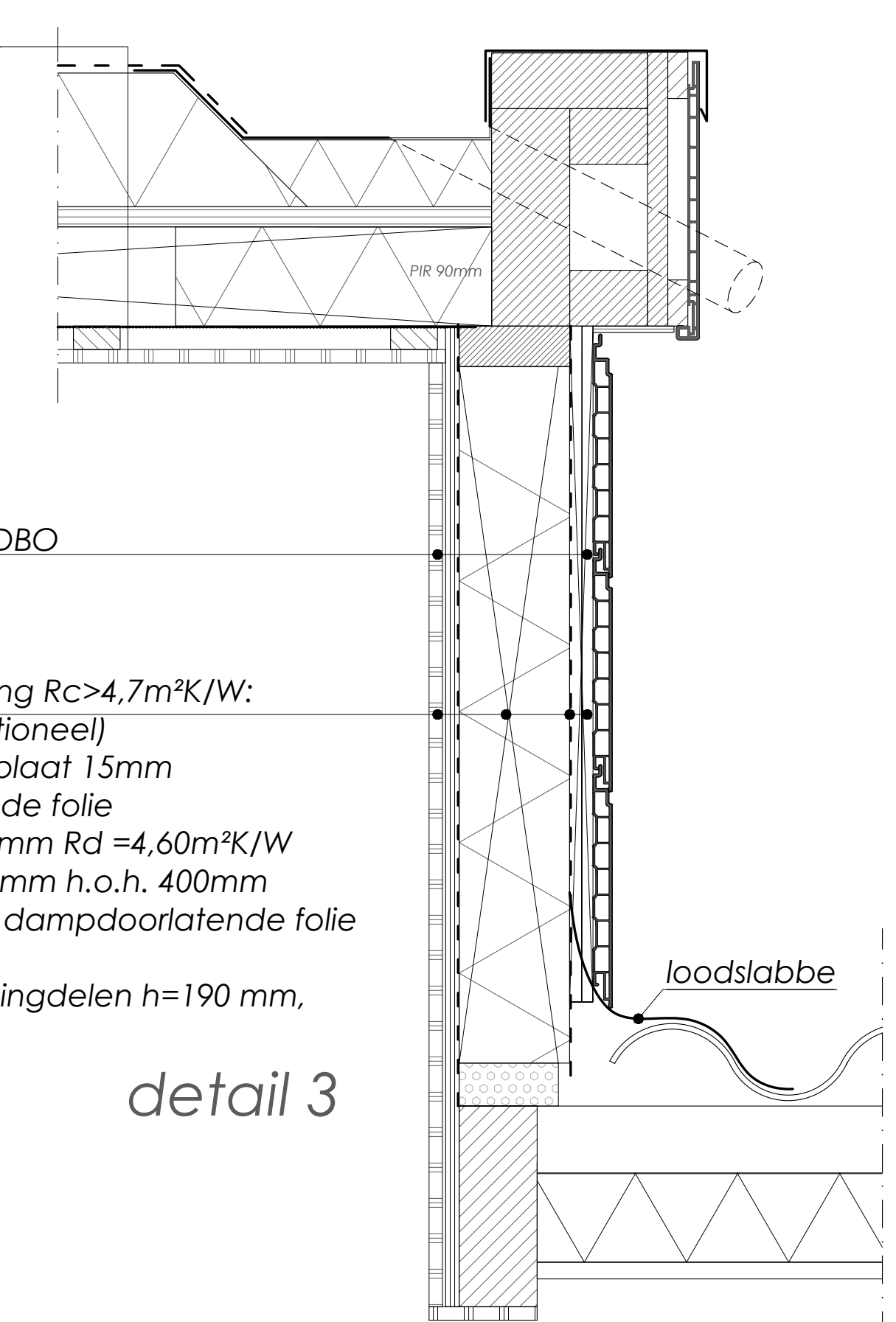

detail 3

Opbouw zijwang  $R_c>4,7m^2K/W$ :  
Gipsplaat (Optioneel)  
Underlaymentplaat 15mm  
Dampremmende folie  
Isolatie PIR 102mm  $R_d=4,60m^2K/W$   
Stijlen 50 x 100 mm h.o.h. 400mm  
Waterkerende dampdoorlatende folie  
Rachelwerk  
Keraliet, sponningdelen h=190 mm,  
kleur cremewit



Kerkweg 5, Woubrugge

Aanvraag dakkapel

Datum: 22 september 2021

Alle maten in het werk te controleren.  
Maatvoering deels gebaseerd op aangeleverd materiaal.  
Aan deze tekening kunnen geen rechten worden ontleend

Onderdeel: Tekeningen aanvraag dakkapel	Opdrachtgever: Dhr. L. Kerkweg 5, Woubrugge	Sander Schrijver bouwkundig ontwerp
Project: Kerkweg 5, Woubrugge	Datum getekend: 22 september 2021	
Bladnummer: 01	formaat: A0	schaal: 1:50
fase: DO	Wijziging 1:	Wijziging 2:
		Wijziging 3: