



Algemeen:  
 - Rijkswaard 1.00-0.8-NBP  
 - Alle maten in het werk te gebruiken

**Brandveiligheidsvoorzieningen conform rapport:**  
 02/04/2021 23-04-2021

**Conformiteitsverklaring conform rapport:**  
 02/04/2021 23-04-2021

**Conformiteitsverklaring conform rapport:**  
 Van Beuren 23-04-2021

**Medische conformitatie conform rapport:**  
 - DVP Smart Concept en Broderburg 23-04-2021

**Medische conformitatie:**  
 - Trappentoelegger aan Art. 2.33 (zie hieronder)  
 - Voorvering vloeren aan Art. 2.22.3  
 - Afsluitingen van vloer, ingang en halsgang met aan Art. 2.18 (m 2.20)  
 - Bescherming van gebouwen vloeren aan Art. 2.11 (bescherming tegen ondergrond)  
 - Elektrische installatie conform NEN 1010 voor hoogspanning  
 - Elektrische installatie conform NEN 1010 voor laagspanning  
 - Gasinstallatie conform NEN 3010  
 - Brandveiligheidsvoorzieningen conform NEN 3010  
 - Warmtevoorziening conform NEN 1006  
 - Afvoervering voor afvalwater conform NEN 3051  
 - Verhuurvoorziening conform NEN 1006 of art. 2.2 (m 1.6) van NEN 201:1008  
 - Aandrijving afvalwaterconvoien conform NEN 3051  
 - Schiedingsvoorziening van eenheden conform NEN 201:1008  
 - Ventilatie van en thuishoud conform NEN 1008  
 - Overige technische voorschriften van meet  
 - Luchtwisseling van rookgasconvoien conform NEN 1008  
 - Bijvoorziening conform NEN 1008

**Medische en brandveiligheidsvoorzieningen (aansluiting):**  
 - Vloerhoogte van vloer: max. 1000 - vloerhoogte van vloer: min. 13 m.3  
 - Vloerhoogte van vloer: min. 1000 - vloerhoogte van vloer: min. 13 m.3  
 - Vloerhoogte van vloer: min. 1000 - vloerhoogte van vloer: min. 13 m.3  
 - Vloerhoogte van vloer: min. 1000 - vloerhoogte van vloer: min. 13 m.3

**Brandveiligheidsvoorzieningen (aansluiting):**  
 - Vloerhoogte van vloer: min. 1000 - vloerhoogte van vloer: min. 13 m.3  
 - Vloerhoogte van vloer: min. 1000 - vloerhoogte van vloer: min. 13 m.3  
 - Vloerhoogte van vloer: min. 1000 - vloerhoogte van vloer: min. 13 m.3  
 - Vloerhoogte van vloer: min. 1000 - vloerhoogte van vloer: min. 13 m.3

**Kategorieën:**  
 - Aardbeveiliging: max. 100 mm  
 - Spindel: max. 25 mm  
 - Vloer: max. 80 mm

**Andere gebouwfysische/constructieve:**  
 - Aardbeveiliging: max. 100 mm  
 - Spindel: max. 25 mm  
 - Vloer: max. 80 mm

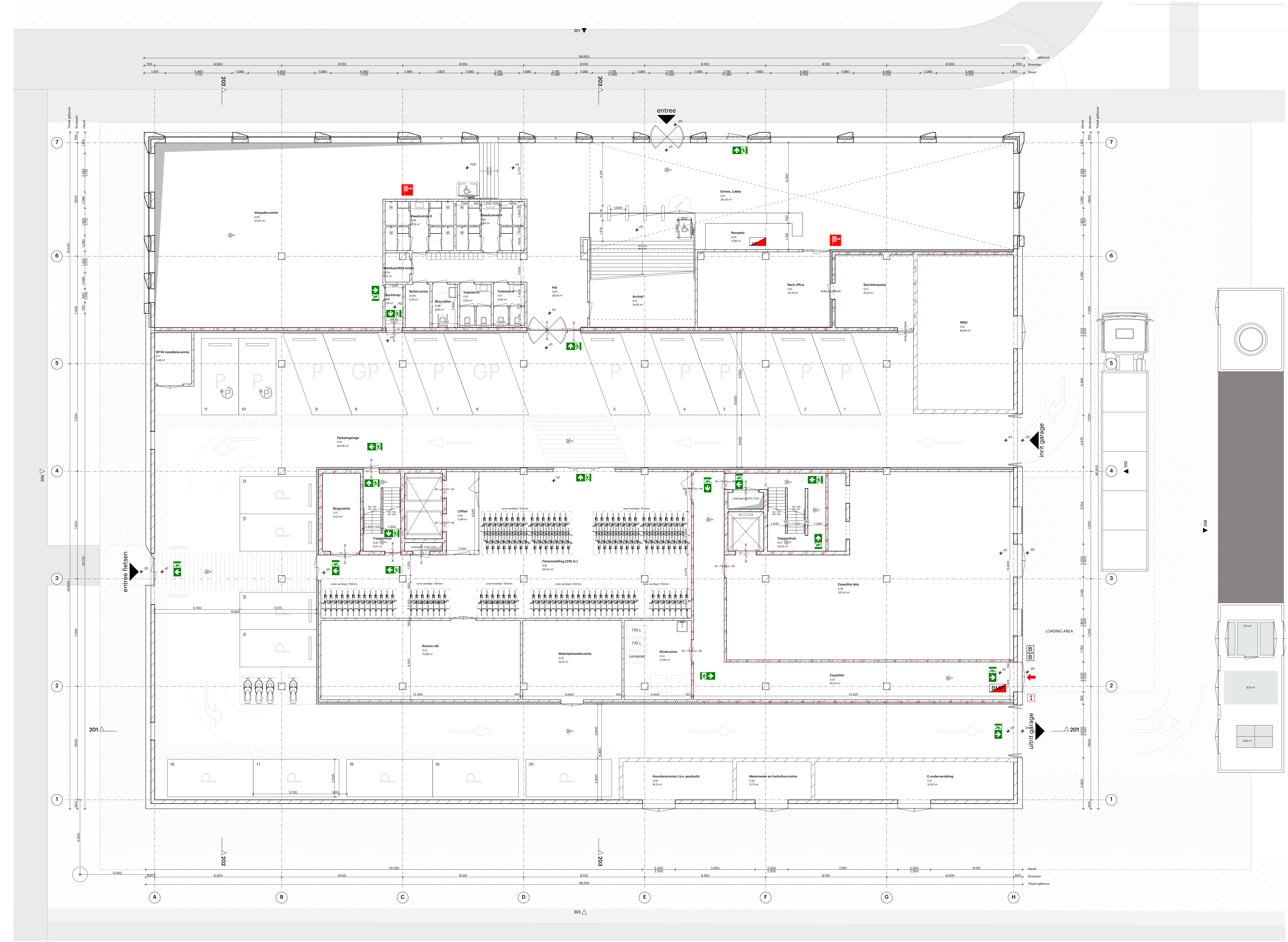

**Materialen**

Soort	Wand	Staal
— 80 — 60 mm WEDECO	250 mm -> K2 100	— 100 — 100 mm
— 100 — 30 mm WEDECO	250 mm -> K2 100	— 150 — 150 mm
— 150 — 25 mm WEDECO	250 mm -> K2 100	— 200 — 200 mm
— 200 — 20 mm WEDECO	250 mm -> K2 100	— 250 — 250 mm
— 250 — 15 mm WEDECO	250 mm -> K2 100	— 300 — 300 mm
— 300 — 10 mm WEDECO	250 mm -> K2 100	— 350 — 350 mm
— 350 — 5 mm WEDECO	250 mm -> K2 100	— 400 — 400 mm
— 400 — 0 mm WEDECO	250 mm -> K2 100	— 450 — 450 mm
— 450 — 0 mm WEDECO	250 mm -> K2 100	— 500 — 500 mm
— 500 — 0 mm WEDECO	250 mm -> K2 100	— 550 — 550 mm
— 550 — 0 mm WEDECO	250 mm -> K2 100	— 600 — 600 mm
— 600 — 0 mm WEDECO	250 mm -> K2 100	— 650 — 650 mm
— 650 — 0 mm WEDECO	250 mm -> K2 100	— 700 — 700 mm
— 700 — 0 mm WEDECO	250 mm -> K2 100	— 750 — 750 mm
— 750 — 0 mm WEDECO	250 mm -> K2 100	— 800 — 800 mm
— 800 — 0 mm WEDECO	250 mm -> K2 100	— 850 — 850 mm
— 850 — 0 mm WEDECO	250 mm -> K2 100	— 900 — 900 mm
— 900 — 0 mm WEDECO	250 mm -> K2 100	— 950 — 950 mm
— 950 — 0 mm WEDECO	250 mm -> K2 100	— 1000 — 1000 mm

**Wijziging**

Wijziging	Wijziging

# POWERHOUSE

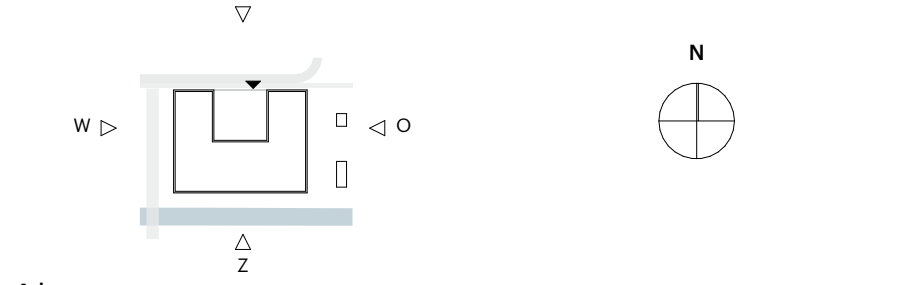

**Adres:** 1910 Jansen Bioscience Leiden, Nederland  
**Alfmeting:** 3659 m<sup>2</sup>  
**Project:** 1910 Jansen Bioscience Leiden  
**Fase:** Omgevingsvergunning  
**Formaat:** 1:100  
**Datum:** 23-04-2021  
**Onderwerp:** Begane grond

**Opdrachtgever:** RED COMPANY  
**Status:** DEFINITIEF  
**Schaal:** 1:100  
**Revisie Datum:**

**OV.100**











