



Leiden

Retouradres: Postbus 9100, 2300 PC Leiden

Vastgoed bedrijf Universiteit Leiden
t.a.v. mevrouw A. Biehl
Postbus 9500
2300 RA LEIDEN

Gemeente Leiden
Bezoekadres Stationsplein 107
2312 AJ LEIDEN
Postadres Postbus 9100
2300 PC LEIDEN
E-mail
Website www.leiden.nl/gemeente

Datum 13 december 2019
Ons kenmerk Z/16/254232/2233628
Onderwerp Vrijgave oostelijk deel Kop van Leeuwenhoek

Contactpersoon H.F. Zwaan
Doorkiesnummer 14071



Geachte mevrouw Biehl,

Het perceel, het gebied Kop van Leeuwenhoek aan de Ehrenfestweg te Leiden, betreft een zone waarvoor op grond van het huidige bestemmingsplan LBSP- Gorlaeus, grotendeels de dubbelbestemming 'Waarde Archeologie 3' geldt. De voor 'Waarde-Archeologie 3' aangewezen gronden zijn mede bestemd voor het behoud en de bescherming van archeologische waarden.

In dit gebied gelden voor ruimtelijke plannen de volgende criteria:

- archeologisch onderzoek moet plaatsvinden, indien de bodem wordt verstoord over een oppervlakte van meer dan 30 m² en dieper dan 30 cm.

In 2018 en 2019 zijn door Archol, in opdracht van de universiteit Leiden, archeologische onderzoeken en opgravingen uitgevoerd in het gebied. Dit heeft gerealiseerd in de volgende rapporten:

- M.E. Hemminga & T.A. Goossens, 2018: Evaluatierapport van archeologische opgravingen in plangebied Kop van Leeuwenhoek, Bio Science Park Leiden (gemeentecode PLM02), Archol;
- M.E. Hemminga & T.A. Goossens, 2018: Eindrapport, Een inventariserend veldonderzoek door middel van proefsleuven in plangebied Kop van Leeuwenhoek-Oostzijde te Leiden (gemeente Leiden), Archol;
- S. Baas, 2019: Eindrapport, Inventariserend proefsleuvenonderzoek in plangebied Kop van Leeuwenhoek-Oost en Ehrenfestweg, Archol;
- S. Beuger, 2019: Evaluatierapport, van inventariserend veldonderzoek proefsleuven Kop van Leeuwenhoek kavel 2 (gemeentecode PML04), Archol.

Hierbij is duidelijk geworden dat het onderzoek voor het grootste deel van dit gebied, binnen de oranje contour conform bijlage, is afgerond.

Op basis van bovengenoemde rapporten zal de gemeente het gebied vrijgeven voor nader archeologisch onderzoek. Een WABO-procedure voor de activiteit "het uitvoeren van een werk" is conform het bestemmingsplan nog steeds nodig maar de gemeente zal in deze procedure geen voorwaarden opleggen die gericht zijn op het behouden of onderzoek van archeologische resten.

Advies voor archeologisch onderzoek Kop van Leeuwenhoek

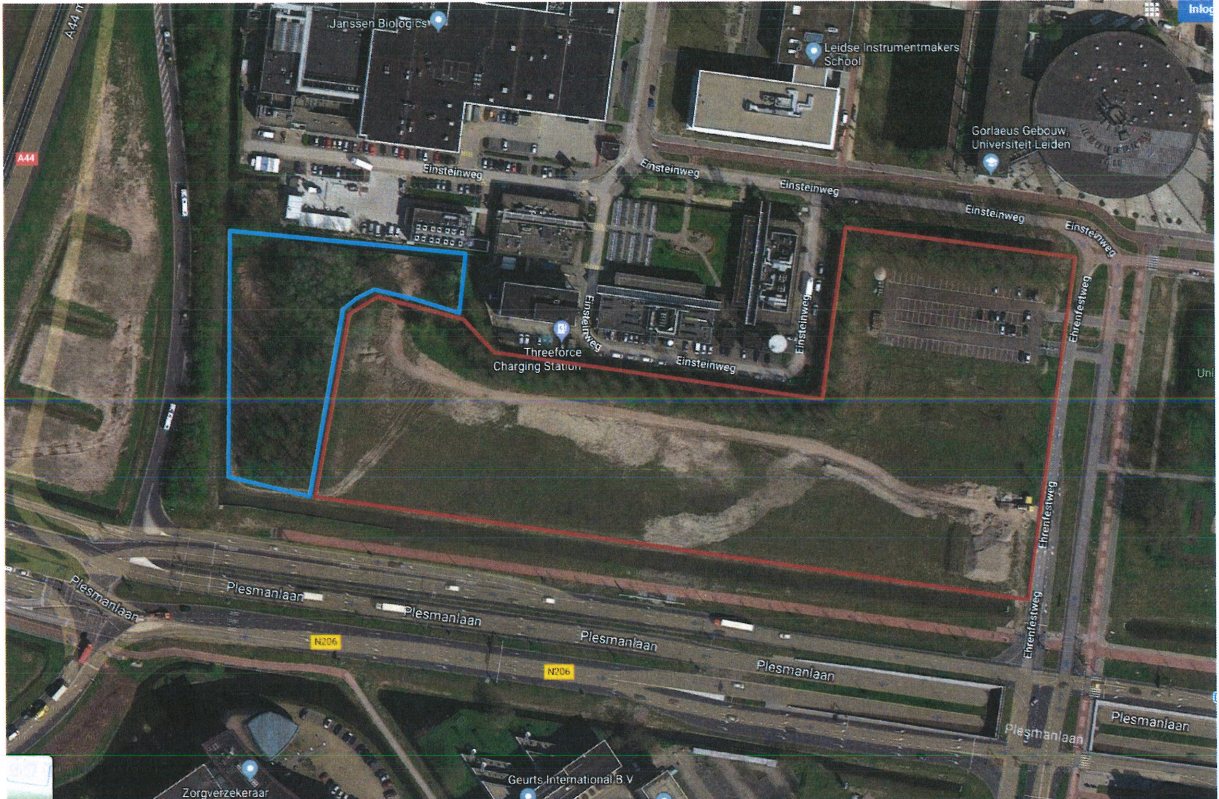

Afbeelding Deelgebied Kop van Leeuwenhoek, voormalige sportvelden aan de Plesmanlaan

Blauwe contour: advies proefsleuvenonderzoek
Oranje contour: archeologische vrijgave

Vertrouwende u hiermee voldoende te hebben geïnformeerd.

Met vriendelijke groeten

Ir. H.F. Zwaan
Gebiedsmanager Leiden Bio Science Park
Gemeente Leiden